

平成 26 年度

FISCAL 2014

損害保険料率算出機構統計集

STATISTICS COMPILED BY
GENERAL INSURANCE RATING ORGANIZATION OF JAPAN

火災保険

FIRE INSURANCE

地震保険

EARTHQUAKE INSURANCE

自動車保険

AUTOMOBILE INSURANCE

自動車損害賠償責任保険

COMPULSORY AUTOMOBILE LIABILITY INSURANCE

傷害保険

PERSONAL ACCIDENT INSURANCE

損害保険料率算出機構

GENERAL INSURANCE RATING ORGANIZATION OF JAPAN

は し が き

本資料は、損害保険料率算出機構（以下「損保料率機構」といいます。）が参考純率または基準料率を算出している以下の保険の種類について、損保料率機構が集計した統計資料です。

参考純率：火災保険、任意自動車保険（以下「自動車保険」といいます。）、傷害保険

基準料率：地震保険、自動車損害賠償責任保険（以下「自賠責保険」といいます。）

また、それぞれの保険に関して、保険商品または制度の概要、関連統計等の参考情報も掲載してあります。

本誌が、損害保険事業全般および私ども損保料率機構の役割に対する、各方面の方々のご理解の一助となるよう、心より願っております。

損 害 保 険 料 率 算 出 機 構

凡 例

1. 用語について

以下は、本資料の全般を通して使われている主な保険用語を説明したものです。
特定の保険の種類で使われる用語は、当該保険の種類に関する記述の中で説明しています。

「保険料」

保険契約について、被保険者の危険を保険会社が負担するための対価として保険契約者が支払う金銭をいいます。

「保険契約者」

自己の名前で保険会社に対し保険契約の申込みをする人をいいます。契約が成立すれば、保険料の支払義務を負います。

「保険金」

保険事故により損害または傷害が生じた場合に、保険会社が被保険者に支払う金銭をいいます。

「被保険者」

保険の補償を受ける人、または保険の対象となる人をいいます。

「保険金額」

保険契約において、設定する契約金額をいいます。保険事故が発生した場合に、保険会社が支払う保険金の限度額となります。その金額は保険契約者と保険会社との契約によって定められます。

「保険料率」

損害保険における保険金額に対する保険料の割合をいいます。

「参考純率」

料率団体が算出する純保険料率（将来の保険金の支払にあてられると見込まれる部分）であって、料団法に基づく届出その他の手続を経たときは、その会員による保険料率の算出の基礎とすることができるものとして算出するものをいいます。付加保険料率については、会員は自社で算出を行います。

⇒第7部 損保料率機構の概要 II. 参考純率および基準料率算出の概要 1. 参考純率 参照

「基準料率」

料率団体が算出する保険料率（付加保険料率を含む。）であって、料団法に基づく届出その他の手続を経たときは、その会員による使用について保険業法の規定による認可または届出があったとみなされるものとして算出するものをいいます。

⇒第7部 損保料率機構の概要 II. 参考純率および基準料率算出の概要 2. 基準料率 参照

「純保険料(率)」と「付加保険料(率)」

保険料(率)は下図のとおり、純保険料(率)と付加保険料(率)で構成されています。

純保険料(率)とは、一般の商品の原価に相当する部分であり、保険では保険事故(例えば火災)が発生したときに保険会社が支払う保険金部分に相当します。付加保険料(率)とは、保険会社が保険事業を営むための費用に相当する部分です。

| | |
|-------------|--------------|
| 純保険料(率) : a | 付加保険料(率) : b |
|-------------|--------------|

保険料(率) = a + b

「保険約款」

保険契約の契約内容や条件を定めた書面のことで、保険契約者の保険料支払や告知義務・通知義務、また保険会社が保険金を支払う場合の条件や支払額等について定めます。なお、保険約款には、同一種類の保険契約のすべてに共通な契約内容や条件を定めた普通保険約款と、個々の契約において普通保険約款の規定内容を補充・変更・排除する特別約款(特約条項)とがあります。

「標準約款」

参考純率および基準料率を算出する際の算出の前提となる条件に基づき作成したもので、損保料率機構の会員が保険約款を作成する際の参考資料として、会員に提供している約款です(自賠責保険を除きます。)

「損害保険料率算出団体に関する法律(料団法)」[昭和23年7月29日法律第193号]

損害保険料率算出団体の業務の適切な運営を確保することによって、損害保険業の健全な発達と保険契約者等の利益を確保することを目的として制定された法律です。

損保料率機構は、この法律に基づいて設立された法人(損害保険料率算出団体)で、金融庁を主務官庁としています。

⇒第7部 損保料率機構の概要 I. 損保料率機構とは 参照

2. 統計数値について

以下は、「第6部 関連統計」を除く本資料の統計数値に関する説明です。

- (1) 本資料の数値は、損保料率機構が参考純率・基準料率算出のために会員から報告を受けたデータを集計したものです。このため、各会員の全ての商品を対象としているものではありません。
- (2) 各年度の数値は、当該年4月1日からその翌年3月31日に至る期間において、会員の取り扱った契約および支払について集計したものです。
- (3) 「新契約台数」または新契約欄の「件数」もしくは「台数」は、特別に記載のない限り、当該年度中に締結された契約の件数または台数を表します。
- (4) 新契約欄の「被保険者数」は、当該年度中に締結された契約の被保険者を集計したものです。
- (5) 新契約欄の「保険金額」は、当該年度中に締結された契約の保険金額を集計したものです。
- (6) 新契約欄の「保険料」は、特別に記載のない限り、当該年度中に締結された契約の保険料から異動・解約にかかる保険料を加減したものです。
- (7) 支払欄の「件数」は、当該年度中に保険金が支払われた件数を集計したものです。傷害保険の「被害者数」は、当該年度中に保険金の支払を受けた被保険者の延べ人数です。
- (8) 支払欄の「保険金」は、当該年度中に支払われた保険金を集計したものです。
- (9) 地震保険の「保有」欄の数値は、当該年度末において有効な契約について集計したものです。
- (10) 端数処理のため、「合計」「小計」または「物件計」として表示された数値と、その上の各数値の合計とは一致しない場合があります。

Foreword

This booklet provides the insurance statistics compiled by the General Insurance Rating Organization of Japan (GIROJ) for the following lines of insurance for which GIROJ develops the Reference Loss Cost Rates or Standard Full Rates.

Reference Loss Cost Rates: Fire Insurance, Automobile Insurance (Voluntary) and Personal Accident Insurance

Standard Full Rates : Earthquake Insurance and Compulsory Automobile Liability Insurance (CALI)

Explanatory Notes

1. Figures of this booklet are compiled based on the data reported by member non-life insurers in order for GIROJ to calculate Reference Loss Cost Rates and Standard Full Rates. Therefore, they do not include all insurance products provided in the market.
2. “Fiscal year” represents the period starting on April 1 of the year and ending on March 31 of the following year.
3. “No. of Policies” in the “Contracts” columns or “No. of Vehicles” represents respectively the number of policies put into effect or the number of vehicles insured during the fiscal year, unless otherwise specified.
4. “No. of Insureds” in the “Contracts” columns represents the number of persons insured during the fiscal year.
5. “Insured Amounts” in the “Contracts” columns represents the insured amounts of policies put into effect during the fiscal year.
6. “Premiums Written” represents the premiums from contracts put into effect during the fiscal year and adjusted due to alterations and cancellations of the contracts, unless otherwise specified.
7. “No. of Claims” in the “Claims” columns represents the number of claims paid during the fiscal year. “No. of Victims” in Personal Accident Insurance represents the accumulative number of insureds who received claims during the fiscal year.
8. “Claims Paid” in the “Claims” columns represents the amount of claims paid during the fiscal year.
9. Figures in the “Policies in Force” columns in Earthquake Insurance represent the figures of contracts in force at the end of the fiscal year.
10. A figure shown as “Total” or “Subtotal” may not be the sum of the individual figures above because of a rounding procedure.

目次

Contents

第1部 火災保険

| | |
|--|----|
| I. 火災保険商品の概要..... | 2 |
| II. 火災保険統計 FIRE INSURANCE STATISTICS..... | 5 |
| 第1表 火災保険 総括表 | 6 |
| Table 1 Summary of Fire Insurance | |
| 第2表 火災保険 物件別保険期間別統計表 | 8 |
| Table 2 Fire Insurance, Classified by Type of Risk and Policy Period | |
| 第3表 火災保険 都道府県別物件別統計表 | 10 |
| Table 3 Fire Insurance, Classified by Prefecture and Type of Risk | |
| 第4表 火災保険 住宅物件・一般物件 地方別統計表..... | 22 |
| Table 4 Fire Insurance for Dwelling Risk and General Risk, Classified by Locality | |
| 第5表 火災保険 住宅物件・一般物件 構造級別統計表 | 50 |
| Table 5 Fire Insurance for Dwelling Risk and General Risk, Classified by Construction Class | |
| 第6表 火災保険 住宅物件・一般物件 保険対象別統計表..... | 52 |
| Table 6 Fire Insurance for Dwelling Risk and General Risk, Classified by Type of Property Insured | |
| 第7表 火災保険 一般物件 職作業別統計表 | 54 |
| Table 7 Fire Insurance for General Risk, Classified by Industry | |
| 第8表 火災保険 工場物件 業種別統計表..... | 56 |
| Table 8 Fire Insurance for Factory Risk, Classified by Industry | |
| 第9表 火災保険 住宅物件 保険期間別統計表..... | 58 |
| Table 9 Fire Insurance for Dwelling Risk, Classified by Policy Period | |
| 第10表 火災保険 一般物件 保険期間別統計表..... | 59 |
| Table 10 Fire Insurance for General Risk, Classified by Policy Period | |
| 第11表 火災保険 住宅物件 保険金額別統計表..... | 60 |
| Table 11 Fire Insurance for Dwelling Risk, Classified by Insured Amount | |
| 第12表 火災保険 一般物件 保険金額別統計表..... | 61 |
| Table 12 Fire Insurance for General Risk, Classified by Insured Amount | |
| 第13表 火災保険 工場物件 保険金額別統計表..... | 62 |
| Table 13 Fire Insurance for Factory Risk, Classified by Insured Amount | |

第2部 地震保険

| | |
|-------------------|----|
| I. 地震保険制度の概要..... | 64 |
|-------------------|----|

| | | |
|------------|--|----|
| II. | 地震保険統計 EARTHQUAKE INSURANCE STATISTICS..... | 69 |
| 第1表 | 地震保険 総括表 | 70 |
| Table 1 | Summary of Earthquake Insurance | |
| 第2表 | 地震保険 都道府県別統計表 | 71 |
| Table 2 | Earthquake Insurance, Classified by Prefecture | |
| 第3表 | 地震保険 都道府県・保険対象・構造別統計表..... | 72 |
| Table 3 | Earthquake Insurance, Classified by Prefecture, Property Insured and Construction | |
| 第4表 | 地震保険 保険期間別統計表 | 76 |
| Table 4 | Earthquake Insurance, Classified by Policy Period | |
| 第5表 | 地震保険 保険金額別統計表 | 77 |
| Table 5 | Earthquake Insurance, Classified by Insured Amount | |
| 第6表 | 地震保険 都道府県別付帯率の推移 ((参考)世帯加入率) | 78 |
| Table 6 | Trend of Earthquake Insurance Attachment Rate by Prefecture Reference. Household Ownership Rate of Earthquake Insurance | |
| <参考> | 地震保険等地図 | 79 |
| Reference: | Earthquake Insurance Zone | |

第3部 自動車保険

| | | |
|---------|---|-----|
| I. | 自動車保険商品の概要 | 82 |
| II. | 自動車保険統計 AUTOMOBILE INSURANCE (VOLUNTARY) STATISTICS | 85 |
| 第1表 | 自動車保険 総括表 | 86 |
| Table 1 | Summary of Automobile Insurance | |
| 第2表 | 自動車保険 都道府県別統計表 | 88 |
| Table 2 | Automobile Insurance, Classified by Prefecture | |
| 第3表 | 自動車保険 用途・車種別統計表..... | 90 |
| Table 3 | Automobile Insurance, Classified by Type of Automobile | |
| 第4表 | 自動車保険 対人賠償責任保険 保険金額別契約構成表 | 94 |
| Table 4 | Automobile Insurance Bodily Injury Liability Coverage, Classified by Insured Amount | |
| 第5表 | 自動車保険 対物賠償責任保険 保険金額別契約構成表 | 96 |
| Table 5 | Automobile Insurance Property Damage Liability Coverage, Classified by Insured Amount | |
| 第6表 | 自動車保険 年齢条件別契約構成表 | 98 |
| Table 6 | Automobile Insurance, Classified by Driver's Age Condition | |
| 第7表 | 自動車保険 対人賠償責任保険 保険金種類別統計表..... | 100 |
| Table 7 | Automobile Insurance Bodily Injury Liability Coverage, Classified by Type of Claims Paid | |

| | | |
|---------|---|-----|
| 第8表 | 自動車保険 搭乗者傷害保険 保険金種類別統計表 | 102 |
| Table 8 | Automobile Insurance Passengers' Personal Accident Coverage, Classified by Type of Claims Paid | |
| 第9表 | 自動車保険 都道府県別普及率 | 104 |
| Table 9 | Diffusion Rate of Automobile Insurance by Prefecture | |

第4部 自動車損害賠償責任保険

| | | |
|------------|---|-----|
| I. | 自賠責保険（共済）制度の概要 | 108 |
| II. | 自賠責保険統計 COMPULSORY AUTOMOBILE LIABILITY INSURANCE STATISTICS | 113 |
| 第1表 | 自動車損害賠償責任保険 総括表 | 114 |
| Table 1 | Summary of Compulsory Automobile Liability Insurance | |
| 第2表 | 自動車損害賠償責任保険 車種別統計表 | 116 |
| Table 2 | Compulsory Automobile Liability Insurance, Classified by Type of Automobile | |
| 第3表 | 自動車損害賠償責任保険 都道府県別統計表 | 118 |
| Table 3 | Compulsory Automobile Liability Insurance, Classified by Prefecture | |
| 第4表 | 自動車損害賠償責任保険 原動機付自転車 都道府県別統計表 | 120 |
| Table 4 | Compulsory Automobile Liability Insurance of Motorcycle, Classified by Prefecture | |
| 第5表 | 自動車損害賠償責任保険 都道府県別車種別統計表 | 122 |
| Table 5 | Compulsory Automobile Liability Insurance, Classified by Prefecture and Type of Automobile | |
| 第6表 | 自動車損害賠償責任保険 保険期間別統計表 | 170 |
| Table 6 | Compulsory Automobile Liability Insurance, Classified by Policy Period | |
| <参考> | 全国登録自動車車両数 | 172 |
| Reference: | Number of Registered Motor Vehicles in Japan | |

第5部 傷害保険

| | | |
|---------|---|-----|
| I. | 傷害保険商品の概要 | 174 |
| II. | 傷害保険統計 PERSONAL ACCIDENT INSURANCE STATISTICS | 177 |
| 第1表 | 傷害保険 総括表 | 178 |
| Table 1 | Summary of Personal Accident Insurance | |
| 第2表 | 普通傷害保険 統計表 | 180 |
| Table 2 | Ordinary Personal Accident Insurance | |
| 第3表 | 普通傷害保険「就業中のみの危険補償割引」適用有無別統計表 | 182 |
| Table 3 | Ordinary Personal Accident Insurance with/without "Discount for Covering Risks during Working Only" Clause | |
| 第4表 | 家族傷害保険 統計表 | 184 |
| Table 4 | Family-Type Personal Accident Insurance | |

| | | |
|---------|---|-----|
| 第5表 | 交通事故傷害保険 統計表..... | 186 |
| Table 5 | Traffic Personal Accident Insurance | |
| 第6表 | ファミリー交通傷害保険 統計表..... | 188 |
| Table 6 | Family-Type Traffic Personal Accident Insurance | |
| 第7表 | 国内旅行傷害保険 統計表..... | 190 |
| Table 7 | Domestic Travelers' Personal Accident Insurance | |
| 第8表 | 海外旅行傷害保険 統計表..... | 192 |
| Table 8 | Overseas Travelers' Personal Accident Insurance | |

第6部 関連統計

I. 火災保険関係

| | | |
|-----|--------------------------|-----|
| 第1表 | 火災保険 収支の推移..... | 196 |
| 第2表 | 火災発生状況の推移..... | 197 |
| 第3表 | 保険金支払が多かった上位10風水災害等..... | 198 |
| 第4表 | 主な風水災害等..... | 199 |

II. 地震保険関係

| | | |
|-----|----------------------------|-----|
| 第1表 | 地震保険による支払が多かった上位10地震等..... | 200 |
| 第2表 | 主な地震災害..... | 201 |

III. 自動車保険関係

| | | |
|-----|------------------------|-----|
| 第1表 | 自動車保険 収支の推移..... | 202 |
| 第2表 | 交通事故発生状況の推移..... | 203 |
| 第3表 | 交通事故高額賠償判決例（人身事故）..... | 204 |
| 第4表 | 交通事故高額賠償判決例（物損事故）..... | 205 |

IV. 傷害保険関係

| | | |
|-----|---------------------------------|-----|
| 第1表 | 傷害保険 収支の推移..... | 206 |
| 第2表 | わが国の主要死因別死亡数..... | 207 |
| 第3表 | 不慮の事故 種類別・年齢別死亡数..... | 208 |
| 第4表 | 日本人海外旅行者各国別訪問者数..... | 210 |
| 第5表 | わが国在外公館が取り扱った事件・事故に係わる援護件数..... | 212 |

第7部 損保料率機構の概要

| | | |
|-----|-----------------------|-----|
| I. | 損保料率機構とは..... | 214 |
| II. | 参考純率および基準料率算出の概要..... | 218 |

| | |
|--------------------------|-----|
| Ⅲ. 自賠責保険損害調査の概要..... | 226 |
| Ⅳ. データバンク機能の概要 | 229 |
| Ⅴ. ディスクロージャー資料のご紹介 | 230 |

第1部 火災保険

I. 火災保険商品の概要

II. 火災保険統計

I. 火災保険商品の概要

損保料率機構が算出している火災保険の参考純率は、保険の対象となる建物の用途や種類によって、「住宅物件」「一般物件」「工場物件」「倉庫物件」の4種類に分類されます。

ほかに特殊なものとして、住宅金融支援機構等の公的融資を受けた建物を対象とする「特約火災保険」があります。

当機構ではまた、上記の種類の火災保険について、標準約款を作成しています。

以下の内容は、当機構が作成している火災保険の標準約款に基づくものです。保険会社によっては、これと異なる内容の商品を販売していることがあります。

①住宅物件

専用住宅およびその収容家財等が対象となります。当機構では、標準約款として「住宅火災保険普通保険約款」と「住宅総合保険普通保険約款」を作成しています。

「住宅火災保険普通保険約款」では、火災のほか、落雷、破裂・爆発、風災・雹災・雪災によって発生した損害に対して保険金が支払われます。

「住宅総合保険普通保険約款」では、上記のほか、建物外部からの物体の落下・飛来、給排水設備に生じた事故による水濡れ、騒擾・労働争議、盗難、持ち出し家財の損害、水災によって発生した損害に対しても保険金が支払われます。

②一般物件

店舗・事務所等およびその収容動産等が対象となります。「住宅物件」「工場物件」「倉庫物件」のいずれにも該当しない建物は、すべて一般物件に含まれます。当機構では、標準約款として「火災保険普通保険約款（一般物件用）」と「店舗総合保険普通保険約款」を作成しています。

「火災保険普通保険約款（一般物件用）」では、火災のほか、落雷、破裂・爆発、風災・雹災・雪災によって発生した損害に対して保険金が支払われます。

「店舗総合保険普通保険約款」では、上記のほか、建物外部からの物体の落下・飛来、給排水設備に生じた事故による水濡れ、騒擾・労働争議、盗難、持ち出し家財の損害、水災によって発生した損害に対しても保険金が支払われます。

③工場物件

一定の規模以上の工場が対象となります。当機構では、標準約款として「火災保険普通保険約款（工場物件用）」を作成しています。

同約款では、火災のほか、落雷、破裂・爆発、風災・雹災・雪災、航空機の墜落・接触、飛行中の航空機からの物体の落下、車両の衝突・接触、給排水設備に生じた事故による水濡れ、騒擾・労働争議によって発生した損害に対して保険金が支払われます。

④倉庫物件

倉庫業者が管理する倉庫建物や保管貨物等が対象となります。当機構では、標準約款として「火災保険普通保険約款（倉庫物件用）」を作成しています。

同約款では、火災のほか、落雷、破裂・爆発によって発生した損害に対して保険金が支払われます。

上記のような各種の損害に対する保険金のほか、残存物取片づけ費用や失火見舞費用等の「費用保険金」が支払われる場合があります（費用保険金の種類は、約款によって異なります。）。

なお、地震・噴火またはこれらによる津波によって生じた損害は、火災保険では支払の対象となりません（ただし一定の条件で費用保険金が支払われる場合があります。）。

居住用の建物およびその収容家財については、火災保険に加えて地震保険に加入することによって、これらの損害に対して保険金の支払を受けることができます。

⇒ 第2部 地震保険 I. 地震保険制度の概要 参照

Ⅱ. 火災保険統計

本編は、当機構が参考純率の算出基礎として収集している火災保険に係る契約や支払のデータを前記の4種類の「物件」に区分して集計したものです。

本統計における「保険料」並びに支払の「件数」および「保険金」は、標準約款の補償内容に加え、下表の補償内容に関するものを対象に集計しています。それ以外の補償内容については、総括表の「集計対象外」の欄に集計しています。

| 集計対象 | |
|---------------------------------|---|
| 01 騒擾・航空機等危険補償（拡張補償） | 18 失火見舞費用の増額 |
| 02 スプリンクラ不時放水危険補償（拡張補償） | 19 地震火災費用の増額 |
| 03 給排水設備不時放水危険補償（拡張補償） | 20 修理付帯費用の支払対象事故拡大 |
| 04 漏出危険補償（拡張補償） | 21 修理付帯費用の対象物件の拡大 |
| 05 商品・製品の盗難補償 | 22 修理付帯費用の限度額変更 |
| 06 乗車券等の盗難補償 | 23 修理付帯費用の対象費用の拡大特別費用の増額 |
| 07 通貨および預貯金等の盗難事故支払限度額増加 | 24 建替費用 |
| 08 水災における実損型補償 | 25 残存物取片づけ費用以外の取壊し費用 |
| 09 床上浸水に満たない小額水災補償 | 26 再発防止費用 |
| 10 住宅物件以外の破汚損補償（その他危険総合補償特約を含む） | 27 敷地内構築物復旧費用（看板修理を含む。） |
| 11 ガラス補償（拡張補償を含む） | 28 バルコニー等修復費用 |
| 12 電氣的・機械的事故補償（拡張補償を含む） | 29 ドアロック交換費用 |
| 13 持ち出し家財の建造物外損害補償 | 30 ピッキング等対応費用 |
| 14 持ち出し家財の海外損害補償 | 31 仮住まい費用（ただし、地震によるものおよび公権力等による立入禁止等によるものを除く） |
| 15 持ち出し家財としての通貨および預貯金損害補償 | 32 家財臨時レンタル費用 |
| 16 臨時費用の支払対象事故拡大および増額 | 33 水道管修理費用（給排水管修理費用を含む） |
| 17 残存物取片づけ費用の支払対象事故拡大 | 34 トランクルーム危険補償（拡張補償） |
| | 35 水漏れ原因調査費用 |

第1表 火災保険 総括表

Table 1 Summary of Fire Insurance

| 年度 Fiscal Year | 物件別 Type of Risk | 新 契 約 Contracts | |
|-------------------|----------------------------------|------------------------|----------------------------|
| | | 件 数 No. of Policies | 保 険 金 額 Insured Amounts |
| 平成22 2010 | 住宅物件 Dwelling Risk | 11,228,842 | 160,814,666 |
| | 一般物件 General Risk | 3,445,509 | 259,309,284 |
| | 工場物件 Factory Risk | 187,012 | 207,661,229 |
| | 倉庫物件 Warehouse Risk | 16,258 | 24,182,325 |
| | 物件計 Total | 14,877,621 | 651,967,505 |
| | 特約火災 Housing Loan Fire Insurance | 102,294 | 2,253,657 |
| | 交通傷害* | [13,383] | — |
| | 集計対象外 | — | — |
| 総 合 計 Grand Total | 14,979,915 | 654,221,162 | |
| 平成23 2011 | 住宅物件 Dwelling Risk | 11,786,474 | 168,777,709 |
| | 一般物件 General Risk | 3,439,816 | 262,823,578 |
| | 工場物件 Factory Risk | 180,463 | 223,419,210 |
| | 倉庫物件 Warehouse Risk | 15,977 | 23,718,518 |
| | 物件計 Total | 15,422,730 | 678,739,016 |
| | 特約火災 Housing Loan Fire Insurance | 87,319 | 1,923,149 |
| | 交通傷害* | [8,933] | — |
| | 集計対象外 | — | — |
| 総 合 計 Grand Total | 15,510,049 | 680,662,166 | |
| 平成24 2012 | 住宅物件 Dwelling Risk | 12,205,034 | 176,228,429 |
| | 一般物件 General Risk | 3,475,693 | 273,245,181 |
| | 工場物件 Factory Risk | 179,775 | 217,995,598 |
| | 倉庫物件 Warehouse Risk | 15,608 | 24,776,782 |
| | 物件計 Total | 15,876,110 | 692,245,992 |
| | 特約火災 Housing Loan Fire Insurance | 85,026 | 1,770,880 |
| | 交通傷害* | [266] | — |
| | 集計対象外 | — | — |
| 総 合 計 Grand Total | 15,961,136 | 694,016,873 | |
| 平成25 2013 | 住宅物件 Dwelling Risk | 12,661,874 | 185,195,614 |
| | 一般物件 General Risk | 3,577,394 | 274,161,968 |
| | 工場物件 Factory Risk | 186,671 | 242,969,484 |
| | 倉庫物件 Warehouse Risk | 14,891 | 25,544,677 |
| | 物件計 Total | 16,440,830 | 727,871,745 |
| | 特約火災 Housing Loan Fire Insurance | 78,381 | 1,609,767 |
| | 交通傷害* | [164] | — |
| | 集計対象外 | — | — |
| 総 合 計 Grand Total | 16,519,211 | 729,481,513 | |
| 平成26 2014 | 住宅物件 Dwelling Risk | 12,824,075 | 185,655,488 |
| | 一般物件 General Risk | 3,653,866 | 283,380,698 |
| | 工場物件 Factory Risk | 187,090 | 242,286,236 |
| | 倉庫物件 Warehouse Risk | 14,671 | 26,942,383 |
| | 物件計 Total | 16,679,702 | 738,264,806 |
| | 特約火災 Housing Loan Fire Insurance | 71,462 | 1,503,683 |
| | 交通傷害* | [23] | — |
| | 集計対象外 | — | — |
| 総 合 計 Grand Total | 16,751,164 | 739,768,489 | |

- (注) 1. 「新契約」の「件数」は証券件数、「支払」の「件数」は証券単位の事故件数を、それぞれ表す。
2. 工場物件には石油物件を含まない。
3. [] 内の数字は総合計に含まない。
4. *交通傷害補償特約は、契約者や家族が交通事故で傷害を負った場合に支払う。

| 保 險 料 Premiums Written | 支 払 Claims | |
|---------------------------|----------------------|----------------------|
| | 件 数 No. of Claims | 保 險 金 Claims Paid |
| 千円 Thousand Yen | | 千円 Thousand Yen |
| 417,468,346 | 205,656 | 90,758,688 |
| 282,004,286 | 160,325 | 111,511,584 |
| 129,216,518 | 14,790 | 52,631,958 |
| 3,393,943 | 184 | 1,519,741 |
| 832,083,095 | 380,955 | 256,421,972 |
| 4,473,085 | 30,668 | 22,278,812 |
| 133,679 | 1,286 | 338,815 |
| 83,255,433 | 1,582 | 2,780,447 |
| 919,945,292 | 414,491 | 281,820,048 |
| 442,204,116 | 275,825 | 145,664,394 |
| 288,763,478 | 195,862 | 171,032,053 |
| 131,011,885 | 20,974 | 82,190,363 |
| 3,467,224 | 237 | 2,076,731 |
| 865,446,705 | 492,898 | 400,963,544 |
| 3,591,139 | 44,979 | 35,497,284 |
| 89,826 | 621 | 193,623 |
| 103,848,305 | 8,840 | 367,452,977 |
| 972,975,977 | 547,338 | 804,107,429 |
| 466,210,712 | 340,011 | 161,130,495 |
| 299,701,372 | 229,895 | 194,054,229 |
| 130,311,143 | 28,478 | 88,602,076 |
| 3,304,972 | 297 | 912,505 |
| 899,528,200 | 598,681 | 444,699,306 |
| 3,270,069 | 50,962 | 39,377,577 |
| 1,740 | 423 | 114,363 |
| 118,023,282 | 1,806 | 62,701,275 |
| 1,020,823,292 | 651,872 | 546,892,522 |
| 518,371,205 | 352,125 | 165,115,498 |
| 308,307,963 | 197,317 | 167,209,676 |
| 142,688,933 | 22,907 | 87,330,414 |
| 3,441,260 | 262 | 861,485 |
| 972,809,363 | 572,611 | 420,517,075 |
| 2,874,005 | 50,394 | 38,131,616 |
| 750 | 91 | 44,938 |
| 116,655,420 | 32,928 | 24,594,967 |
| 1,092,339,539 | 656,024 | 483,288,597 |
| 548,183,246 | 428,172 | 220,422,606 |
| 329,063,700 | 215,317 | 219,867,121 |
| 150,972,393 | 25,410 | 143,986,906 |
| 3,876,568 | 245 | 908,392 |
| 1,032,095,908 | 669,144 | 585,185,028 |
| 2,535,182 | 63,189 | 51,806,433 |
| 128 | 48 | 16,133 |
| 124,002,865 | 31,645 | 11,733,822 |
| 1,158,634,084 | 764,026 | 648,741,417 |

Note 1. "No. of Claims" represents the total number of payments of losses from policies in force during the fiscal year.

2. "Factory Risk" does not include oil refineries, petrochemical plants and oil storage facilities.

3. Figures in square brackets [] are not included in "Grand Total."

4. *Traffic Personal Accident Endorsement pays claims when the insured person or their family member is injured in a traffic accident.

第2表 火災保険 物件別保険期間別統計表 <平成26年度>

Table 2 Fire Insurance, Classified by Type of Risk and Policy Period <Fiscal 2014>

| 物件別 Type of Risk | 保険期間別 Policy Period | | | 件数 No. of Policies |
|-------------------------------------|---------------------------------------|---|------------|-----------------------|
| | | | | |
| 住宅物件 Dwelling Risk | 1 | 年 | 1 Year | 4,117,331 |
| | 短 | 期 | Short-term | 28,321 |
| | 長 | 期 | Long-term | 8,678,422 |
| | 不 | 明 | Unknown | 1 |
| | 計 | | Total | 12,824,075 |
| 一般物件 General Risk | 1 | 年 | 1 Year | 2,641,693 |
| | 短 | 期 | Short-term | 34,240 |
| | 長 | 期 | Long-term | 977,933 |
| | 不 | 明 | Unknown | 0 |
| | 計 | | Total | 3,653,866 |
| 工場物件 Factory Risk | 1 | 年 | 1 Year | 167,156 |
| | 短 | 期 | Short-term | 678 |
| | 長 | 期 | Long-term | 19,256 |
| | 不 | 明 | Unknown | 0 |
| | 計 | | Total | 187,090 |
| 倉庫物件 Warehouse Risk | 1 | 年 | 1 Year | 10,083 |
| | 短 | 期 | Short-term | 3,986 |
| | 長 | 期 | Long-term | 602 |
| | 不 | 明 | Unknown | 0 |
| | 計 | | Total | 14,671 |
| 物件計 Total | 1 | 年 | 1 Year | 6,936,263 |
| | 短 | 期 | Short-term | 67,225 |
| | 長 | 期 | Long-term | 9,676,213 |
| | 不 | 明 | Unknown | 1 |
| | 計 | | Total | 16,679,702 |
| 特約火災 Housing Loan Fire Insurance | 1 | 年 | 1 Year | 50,372 |
| | 短 | 期 | Short-term | 0 |
| | 長 | 期 | Long-term | 21,090 |
| | 不 | 明 | Unknown | 0 |
| | 計 | | Total | 71,462 |
| 交通傷害* | Traffic Personal Accident Endorsement | | | [23] |
| 集計対象外 | | | | — |
| 総合計 | Grand Total | | | 16,751,164 |

- (注) 1. 「新契約」の「件数」は証券件数、「支払」の「件数」は証券単位の事故件数を、それぞれ表す。
 2. 工場物件には石油物件を含まない。
 3. [] 内の数字は総合計に含まない。
 4. *交通傷害補償特約は、契約者や家族が交通事故で傷害を負った場合に支払う。

| 新 契 約 Contracts | | 支 払 Claims | |
|----------------------------|---------------------------|----------------------|----------------------|
| 保 險 金 額 Insured Amounts | 保 險 料 Premiums Written | 件 数 No. of Claims | 保 險 金 Claims Paid |
| 百万円 Million Yen | 千円 Thousand Yen | | 千円 Thousand Yen |
| 59,824,054 | 82,243,900 | 81,752 | 46,638,108 |
| 345,655 | 173,192 | 287 | 142,934 |
| 125,485,756 | 465,766,116 | 346,133 | 173,641,564 |
| 21 | 36 | 0 | 0 |
| 185,655,488 | 548,183,246 | 428,172 | 220,422,606 |
| 221,440,213 | 202,715,555 | 135,600 | 151,188,759 |
| 1,366,345 | 782,665 | 234 | 190,475 |
| 60,574,138 | 125,565,478 | 79,483 | 68,487,886 |
| 0 | 0 | 0 | 0 |
| 283,380,698 | 329,063,700 | 215,317 | 219,867,121 |
| 203,388,257 | 98,436,410 | 18,168 | 102,525,548 |
| 709,322 | 298,519 | 22 | 39,445 |
| 38,188,655 | 52,237,462 | 7,220 | 41,421,912 |
| 0 | 0 | 0 | 0 |
| 242,286,236 | 150,972,393 | 25,410 | 143,986,906 |
| 10,926,583 | 2,805,818 | 123 | 502,550 |
| 15,422,762 | 329,016 | 0 | 48 |
| 593,037 | 741,733 | 122 | 405,794 |
| 0 | 0 | 0 | 0 |
| 26,942,383 | 3,876,568 | 245 | 908,392 |
| 495,579,109 | 386,201,685 | 235,643 | 300,854,966 |
| 17,844,086 | 1,583,395 | 543 | 372,903 |
| 224,841,588 | 644,310,791 | 432,958 | 283,957,157 |
| 21 | 36 | 0 | 0 |
| 738,264,806 | 1,032,095,908 | 669,144 | 585,185,028 |
| 1,041,507 | 807,261 | 1,407 | 1,057,856 |
| 0 | 0 | 0 | 0 |
| 462,175 | 1,727,920 | 61,782 | 50,748,577 |
| 0 | 0 | 0 | 0 |
| 1,503,683 | 2,535,182 | 63,189 | 51,806,433 |
| — | 128 | 48 | 16,133 |
| — | 124,002,865 | 31,645 | 11,733,822 |
| 739,768,489 | 1,158,634,084 | 764,026 | 648,741,417 |

Note 1. "No. of Claims" represents the total number of payments of losses from policies in force during the fiscal year.

2. "Factory Risk" does not include oil refineries, petrochemical plants and oil storage facilities.

3. Figures in square brackets [] are not included in "Grand Total."

4. *Traffic Personal Accident Endorsement pays claims when the insured person or their family member is injured in a traffic accident.

第3表 火災保険 都道府県別物件別統計表 <平成26年度>

Table 3 Fire Insurance, Classified by Prefecture and Type of Risk <Fiscal 2014>

| 都道府県別 Prefecture | 物件別 Type of Risk | 新 契 約 Contracts | | | 支 払 Claims | |
|---------------------|------------------------|------------------------|----------------------------|---------------------------|----------------------|----------------------|
| | | 件 数 No. of Policies | 保 険 金 額 Insured Amounts | 保 険 料 Premiums Written | 件 数 No. of Claims | 保 険 金 Claims Paid |
| | | | 百万円 Million Yen | 千円 Thousand Yen | | 千円 Thousand Yen |
| 北海道 Hokkaido | 住 宅 Dwelling | 178,130 | 2,381,730 | 3,724,932 | 5,665 | 3,371,111 |
| | 一 般 General | 144,452 | 9,088,613 | 10,110,630 | 9,084 | 9,635,904 |
| | 工 場 Factory | 6,969 | 3,781,864 | 3,447,573 | 870 | 3,470,199 |
| | 倉 庫 Warehouse | 727 | 865,472 | 155,801 | 5 | 6,165 |
| | 小 計 Total | 330,278 | 16,117,681 | 17,438,937 | 15,624 | 16,483,380 |
| 青 森 Aomori | 住 宅 Dwelling | 32,620 | 357,817 | 756,454 | 597 | 410,748 |
| | 一 般 General | 31,357 | 1,528,620 | 2,135,039 | 1,191 | 1,849,161 |
| | 工 場 Factory | 1,536 | 707,912 | 901,647 | 109 | 282,641 |
| | 倉 庫 Warehouse | 302 | 133,779 | 30,984 | 1 | X |
| | 小 計 Total | 65,815 | 2,728,130 | 3,824,124 | 1,898 | 2,542,551 |
| 岩 手 Iwate | 住 宅 Dwelling | 26,880 | 326,492 | 513,607 | 317 | 132,752 |
| | 一 般 General | 22,904 | 1,793,596 | 1,729,363 | 762 | 1,498,176 |
| | 工 場 Factory | 2,034 | 526,643 | 560,206 | 81 | 136,466 |
| | 倉 庫 Warehouse | 48 | 21,590 | 6,738 | 0 | 0 |
| | 小 計 Total | 51,866 | 2,668,321 | 2,809,916 | 1,160 | 1,767,394 |
| 宮 城 Miyagi | 住 宅 Dwelling | 81,294 | 1,155,994 | 1,671,621 | 1,544 | 699,261 |
| | 一 般 General | 46,530 | 3,591,614 | 3,336,887 | 1,758 | 1,833,354 |
| | 工 場 Factory | 2,518 | 1,440,757 | 1,022,794 | 156 | 457,410 |
| | 倉 庫 Warehouse | 357 | 325,264 | 49,924 | 2 | 105,409 |
| | 小 計 Total | 130,699 | 6,513,631 | 6,081,227 | 3,460 | 3,095,435 |

- (注) 1. 住宅、一般および工場物件の1年契約ならびに倉庫物件の1年および短期契約を対象に集計したものである。
 2. 「新契約」の「件数」は証券件数、「支払」の「件数」は証券単位の事故件数を、それぞれ表す。
 3. 「保険料」は異動・解約にかかる保険料を加減していない。
 4. 工場物件には石油物件を含まない。
 5. 支払件数が僅少の場合、支払保険金額には「X」を表示し、当該都道府県の小計には含めていない。ただし、全国計には含めた。

| 都道府県別 Prefecture | 物件別 Type of Risk | 新 契 約 Contracts | | | 支 払 Claims | |
|---------------------|------------------------|------------------------|-------------------------------|-------------------------------|----------------------|-------------------------------|
| | | 件 数 No. of Policies | 保 險 金 額 Insured Amounts | 保 險 料 Premiums Written | 件 数 No. of Claims | 保 險 金 Claims Paid |
| 秋 田 Akita | 住 宅 Dwelling | 20,282 | 百万円 Million Yen 247,447 | 千円 Thousand Yen 425,091 | 566 | 千円 Thousand Yen 376,746 |
| | 一 般 General | 21,876 | 1,056,693 | 1,319,779 | 1,127 | 1,046,564 |
| | 工 場 Factory | 1,787 | 833,540 | 606,535 | 187 | 856,352 |
| | 倉 庫 Warehouse | 110 | 31,431 | 7,784 | 0 | 0 |
| | 小 計 Total | 44,055 | 2,169,112 | 2,359,191 | 1,880 | 2,279,663 |
| 山 形 Yamagata | 住 宅 Dwelling | 25,094 | 295,684 | 525,320 | 736 | 428,668 |
| | 一 般 General | 24,487 | 1,897,179 | 2,463,465 | 1,554 | 1,553,106 |
| | 工 場 Factory | 2,707 | 1,124,589 | 880,106 | 200 | 609,380 |
| | 倉 庫 Warehouse | 80 | 32,319 | 12,772 | 3 | 2,613 |
| | 小 計 Total | 52,368 | 3,349,772 | 3,881,665 | 2,493 | 2,593,769 |
| 福 島 Fukushima | 住 宅 Dwelling | 56,115 | 659,738 | 1,149,847 | 1,276 | 837,666 |
| | 一 般 General | 42,568 | 2,441,536 | 2,973,065 | 1,985 | 2,191,262 |
| | 工 場 Factory | 3,650 | 2,123,454 | 1,605,792 | 321 | 2,051,943 |
| | 倉 庫 Warehouse | 238 | 139,704 | 41,586 | 1 | X |
| | 小 計 Total | 102,571 | 5,364,434 | 5,770,291 | 3,583 | 5,080,872 |
| 茨 城 Ibaraki | 住 宅 Dwelling | 97,973 | 991,125 | 1,729,438 | 1,278 | 704,633 |
| | 一 般 General | 53,677 | 3,921,425 | 4,078,109 | 2,993 | 3,975,182 |
| | 工 場 Factory | 4,565 | 7,001,733 | 4,157,180 | 514 | 6,113,912 |
| | 倉 庫 Warehouse | 361 | 288,231 | 85,192 | 7 | 7,313 |
| | 小 計 Total | 156,576 | 12,202,515 | 10,049,920 | 4,792 | 10,801,041 |

- Note 1. Figures indicated in this table represent those of one-year contracts for dwelling, general or factory risk and of one-year and short-term contracts for warehouse risk.
2. "No. of Claims" represents the total number of payments of losses from policies in force during the fiscal year.
3. "Premiums Written" represents the premiums not adjusted due to alterations and cancellations of the contracts.
4. "Factory Risk" does not include oil refineries, petrochemical plants and oil storage facilities.
5. When there were a very small number of loss payments for a particular type of risk during the year, "X" may be displayed in the "Claims Paid." In this case, the total amount by prefecture does not include such losses. However, the grand total amount of all prefectures includes such losses.

| 都道府県別 Prefecture | 物件別 Type of Risk | 新 契 約 Contracts | | | 支 払 Claims | |
|---------------------|------------------------|------------------------|-------------------------------|---------------------------------|----------------------|-------------------------------|
| | | 件 数 No. of Policies | 保 險 金 額 Insured Amounts | 保 險 料 Premiums Written | 件 数 No. of Claims | 保 險 金 Claims Paid |
| 栃 木 Tochigi | 住 宅 Dwelling | 65,869 | 百万円 Million Yen 770,222 | 千円 Thousand Yen 1,310,967 | 1,311 | 千円 Thousand Yen 699,148 |
| | 一 般 General | 44,834 | 3,718,808 | 3,424,908 | 2,832 | 4,584,382 |
| | 工 場 Factory | 4,484 | 2,285,913 | 1,642,934 | 547 | 5,440,796 |
| | 倉 庫 Warehouse | 234 | 166,755 | 38,419 | 8 | 5,241 |
| | 小 計 Total | 115,421 | 6,941,700 | 6,417,230 | 4,698 | 10,729,568 |
| | 群 馬 Gumma | 住 宅 Dwelling | 57,029 | 689,819 | 1,141,354 | 5,242 |
| 一 般 General | | 44,176 | 2,805,737 | 3,332,188 | 5,293 | 9,545,501 |
| 工 場 Factory | | 4,568 | 2,651,629 | 2,074,369 | 1,037 | 12,240,816 |
| 倉 庫 Warehouse | | 514 | 488,236 | 76,900 | 11 | 9,748 |
| 小 計 Total | | 106,287 | 6,635,423 | 6,624,812 | 11,583 | 25,339,410 |
| 埼 玉 Saitama | | 住 宅 Dwelling | 228,291 | 3,254,934 | 4,379,679 | 6,406 |
| | 一 般 General | 117,115 | 7,385,123 | 8,130,659 | 7,083 | 14,316,225 |
| | 工 場 Factory | 9,952 | 7,159,119 | 6,502,618 | 1,374 | 15,577,757 |
| | 倉 庫 Warehouse | 738 | 807,012 | 157,202 | 11 | 52,956 |
| | 小 計 Total | 356,096 | 18,606,190 | 19,170,160 | 14,874 | 33,605,180 |
| | 千 葉 Chiba | 住 宅 Dwelling | 207,812 | 3,075,069 | 3,994,813 | 4,161 |
| 一 般 General | | 93,771 | 11,157,711 | 7,150,968 | 5,281 | 7,196,192 |
| 工 場 Factory | | 4,892 | 12,113,429 | 3,687,086 | 668 | 3,978,952 |
| 倉 庫 Warehouse | | 395 | 686,511 | 159,488 | 5 | 6,839 |
| 小 計 Total | | 306,870 | 27,032,721 | 14,992,356 | 10,115 | 13,369,050 |
| 東 京 Tokyo | | 住 宅 Dwelling | 603,249 | 12,100,403 | 13,105,693 | 14,946 |
| | 一 般 General | 358,241 | 53,406,891 | 33,061,242 | 16,744 | 21,194,776 |
| | 工 場 Factory | 6,391 | 31,693,984 | 9,494,375 | 1,119 | 5,685,072 |
| | 倉 庫 Warehouse | 904 | 4,031,926 | 361,718 | 7 | 203,537 |
| | 小 計 Total | 968,785 | 101,233,205 | 56,023,029 | 32,816 | 34,815,594 |

| 都道府県別 Prefecture | 物件別 Type of Risk | 新 契 約 Contracts | | | 支 払 Claims | |
|---------------------|------------------------|------------------------|----------------------------|---------------------------|----------------------|----------------------|
| | | 件 数 No. of Policies | 保 険 金 額 Insured Amounts | 保 険 料 Premiums Written | 件 数 No. of Claims | 保 険 金 Claims Paid |
| | | | 百万円 Million Yen | 千円 Thousand Yen | | 千円 Thousand Yen |
| 神 奈 川 Kanagawa | 住 宅 Dwelling | 327,520 | 5,752,535 | 6,818,482 | 7,070 | 3,675,996 |
| | 一 般 General | 127,150 | 11,311,975 | 9,847,415 | 5,982 | 7,024,754 |
| | 工 場 Factory | 5,814 | 20,465,795 | 5,986,216 | 668 | 10,567,767 |
| | 倉 庫 Warehouse | 814 | 3,969,319 | 240,737 | 5 | 37,049 |
| | 小 計 Total | 461,298 | 41,499,625 | 22,892,851 | 13,725 | 21,305,568 |
| 新 潟 Niigata | 住 宅 Dwelling | 42,400 | 558,300 | 969,091 | 530 | 420,878 |
| | 一 般 General | 45,920 | 2,625,768 | 3,187,727 | 1,774 | 1,474,031 |
| | 工 場 Factory | 4,844 | 2,451,812 | 2,184,722 | 525 | 1,722,596 |
| | 倉 庫 Warehouse | 486 | 239,203 | 34,477 | 9 | 2,252 |
| | 小 計 Total | 93,650 | 5,875,085 | 6,376,017 | 2,838 | 3,619,758 |
| 富 山 Toyama | 住 宅 Dwelling | 26,755 | 363,546 | 529,059 | 338 | 197,090 |
| | 一 般 General | 21,520 | 1,308,617 | 1,293,525 | 1,045 | 844,768 |
| | 工 場 Factory | 2,476 | 1,603,693 | 1,073,554 | 216 | 850,523 |
| | 倉 庫 Warehouse | 108 | 58,053 | 19,639 | 3 | 610 |
| | 小 計 Total | 50,859 | 3,333,911 | 2,915,779 | 1,602 | 1,892,992 |
| 石 川 Ishikawa | 住 宅 Dwelling | 32,662 | 376,031 | 576,196 | 358 | 110,768 |
| | 一 般 General | 22,603 | 1,758,493 | 1,891,898 | 1,059 | 628,990 |
| | 工 場 Factory | 2,384 | 826,750 | 703,777 | 307 | 861,870 |
| | 倉 庫 Warehouse | 93 | 45,291 | 11,744 | 2 | 414 |
| | 小 計 Total | 57,742 | 3,006,567 | 3,183,616 | 1,726 | 1,602,044 |
| 福 井 Fukui | 住 宅 Dwelling | 19,525 | 290,368 | 439,692 | 319 | 148,694 |
| | 一 般 General | 18,681 | 1,157,651 | 1,319,535 | 1,005 | 800,863 |
| | 工 場 Factory | 2,101 | 637,258 | 643,644 | 223 | 396,111 |
| | 倉 庫 Warehouse | 156 | 178,960 | 20,513 | 2 | 147 |
| | 小 計 Total | 40,463 | 2,264,238 | 2,423,385 | 1,549 | 1,345,816 |

| 都道府県別 Prefecture | 物件別 Type of Risk | 新 契 約 Contracts | | | 支 払 Claims | |
|---------------------|------------------------|------------------------|----------------------------|---------------------------|----------------------|----------------------|
| | | 件 数 No. of Policies | 保 険 金 額 Insured Amounts | 保 険 料 Premiums Written | 件 数 No. of Claims | 保 険 金 Claims Paid |
| 山 梨 Yamanashi | 住 宅 Dwelling | 24,715 | 370,206 | 582,293 | 4,289 | 3,609,892 |
| | 一 般 General | 17,869 | 1,279,547 | 1,410,254 | 3,096 | 5,040,018 |
| | 工 場 Factory | 1,302 | 1,405,480 | 633,051 | 392 | 3,151,649 |
| | 倉 庫 Warehouse | 51 | 23,359 | 5,768 | 1 | X |
| | 小 計 Total | 43,937 | 3,078,592 | 2,631,368 | 7,778 | 11,801,560 |
| 長 野 Nagano | 住 宅 Dwelling | 49,077 | 779,948 | 1,128,726 | 1,466 | 831,287 |
| | 一 般 General | 43,267 | 2,893,298 | 3,210,543 | 2,737 | 2,663,437 |
| | 工 場 Factory | 4,032 | 2,772,337 | 1,485,263 | 600 | 2,475,773 |
| | 倉 庫 Warehouse | 116 | 249,560 | 18,059 | 1 | X |
| | 小 計 Total | 96,492 | 6,695,145 | 5,842,592 | 4,804 | 5,970,498 |
| 岐 阜 Gifu | 住 宅 Dwelling | 63,426 | 725,140 | 1,093,067 | 1,079 | 624,808 |
| | 一 般 General | 41,580 | 2,353,036 | 2,949,536 | 2,263 | 2,945,838 |
| | 工 場 Factory | 4,300 | 3,325,411 | 1,893,565 | 559 | 1,082,646 |
| | 倉 庫 Warehouse | 133 | 103,750 | 29,252 | 0 | X |
| | 小 計 Total | 109,439 | 6,507,339 | 5,965,422 | 3,901 | 4,653,293 |
| 静 岡 Shizuoka | 住 宅 Dwelling | 125,259 | 1,501,300 | 2,141,745 | 1,542 | 844,329 |
| | 一 般 General | 77,446 | 5,590,927 | 5,612,829 | 3,166 | 3,826,464 |
| | 工 場 Factory | 7,521 | 7,921,116 | 3,580,038 | 829 | 2,955,320 |
| | 倉 庫 Warehouse | 443 | 592,039 | 128,251 | 4 | 4,217 |
| | 小 計 Total | 210,669 | 15,605,383 | 11,462,865 | 5,541 | 7,630,331 |
| 愛 知 Aichi | 住 宅 Dwelling | 265,222 | 3,092,978 | 3,974,121 | 2,901 | 1,508,106 |
| | 一 般 General | 133,334 | 9,753,008 | 10,163,439 | 6,915 | 4,710,993 |
| | 工 場 Factory | 11,115 | 23,662,752 | 5,881,776 | 1,307 | 3,450,271 |
| | 倉 庫 Warehouse | 655 | 2,284,310 | 214,847 | 6 | 12,781 |
| | 小 計 Total | 410,326 | 38,793,050 | 20,234,184 | 11,129 | 9,682,153 |

| 都道府県別 Prefecture | 物件別 Type of Risk | 新 契 約 Contracts | | | 支 払 Claims | |
|---------------------|------------------------|------------------------|----------------------------|---------------------------|----------------------|----------------------|
| | | 件 数 No. of Policies | 保 険 金 額 Insured Amounts | 保 険 料 Premiums Written | 件 数 No. of Claims | 保 険 金 Claims Paid |
| | | | 百万円 Million Yen | 千円 Thousand Yen | | 千円 Thousand Yen |
| 三 重 Mie | 住 宅 Dwelling | 49,014 | 605,589 | 993,986 | 815 | 374,812 |
| | 一 般 General | 32,233 | 2,069,613 | 2,495,480 | 1,854 | 2,317,642 |
| | 工 場 Factory | 3,071 | 17,641,798 | 4,948,594 | 356 | 800,369 |
| | 倉 庫 Warehouse | 193 | 261,982 | 118,496 | 2 | 5,033 |
| | 小 計 Total | 84,511 | 20,578,984 | 8,556,557 | 3,027 | 3,497,857 |
| 滋 賀 Shiga | 住 宅 Dwelling | 31,273 | 424,646 | 565,855 | 346 | 165,383 |
| | 一 般 General | 18,621 | 1,383,295 | 1,351,186 | 807 | 625,921 |
| | 工 場 Factory | 1,892 | 3,324,064 | 1,763,555 | 203 | 641,059 |
| | 倉 庫 Warehouse | 394 | 424,144 | 48,595 | 4 | 8,913 |
| | 小 計 Total | 52,180 | 5,556,151 | 3,729,193 | 1,360 | 1,441,278 |
| 京 都 Kyoto | 住 宅 Dwelling | 92,285 | 1,310,972 | 1,743,079 | 1,043 | 1,036,827 |
| | 一 般 General | 59,563 | 7,754,989 | 5,569,862 | 3,704 | 4,621,928 |
| | 工 場 Factory | 3,001 | 2,376,676 | 1,362,806 | 220 | 782,324 |
| | 倉 庫 Warehouse | 234 | 346,793 | 54,957 | 3 | 2,184 |
| | 小 計 Total | 155,083 | 11,789,431 | 8,730,706 | 4,970 | 6,443,264 |
| 大 阪 Osaka | 住 宅 Dwelling | 332,721 | 5,167,364 | 6,678,152 | 3,200 | 1,873,453 |
| | 一 般 General | 232,440 | 17,587,555 | 15,804,834 | 8,740 | 6,772,997 |
| | 工 場 Factory | 12,584 | 6,727,929 | 4,707,745 | 669 | 2,114,251 |
| | 倉 庫 Warehouse | 1,523 | 1,977,613 | 283,987 | 0 | X |
| | 小 計 Total | 579,268 | 31,460,463 | 27,474,719 | 12,609 | 10,760,701 |
| 兵 庫 Hyogo | 住 宅 Dwelling | 163,908 | 2,561,819 | 3,182,542 | 1,970 | 1,031,794 |
| | 一 般 General | 98,233 | 7,459,031 | 6,929,116 | 4,378 | 4,144,323 |
| | 工 場 Factory | 6,255 | 12,221,800 | 7,387,090 | 448 | 3,405,222 |
| | 倉 庫 Warehouse | 575 | 1,111,730 | 139,478 | 3 | 4,050 |
| | 小 計 Total | 268,971 | 23,354,381 | 17,638,228 | 6,799 | 8,585,391 |

| 都道府県別 Prefecture | 物件別 Type of Risk | 新 契 約 Contracts | | | 支 払 Claims | |
|---------------------|------------------------|------------------------|-------------------------------|-------------------------------|----------------------|-------------------------------|
| | | 件 数 No. of Policies | 保 險 金 額 Insured Amounts | 保 險 料 Premiums Written | 件 数 No. of Claims | 保 險 金 Claims Paid |
| 奈 良 Nara | 住 宅 Dwelling | 40,634 | 百万円 Million Yen 653,629 | 千円 Thousand Yen 960,896 | 597 | 千円 Thousand Yen 253,193 |
| | 一 般 General | 21,540 | 3,135,575 | 1,459,787 | 836 | 648,105 |
| | 工 場 Factory | 1,816 | 884,022 | 625,946 | 100 | 277,214 |
| | 倉 庫 Warehouse | 38 | 24,059 | 5,727 | 0 | 0 |
| | 小 計 Total | 64,028 | 4,697,286 | 3,052,358 | 1,533 | 1,178,513 |
| 和 歌 山 Wakayama | 住 宅 Dwelling | 29,656 | 371,130 | 617,775 | 501 | 248,306 |
| | 一 般 General | 21,462 | 1,166,705 | 1,556,114 | 950 | 884,352 |
| | 工 場 Factory | 1,400 | 964,748 | 631,018 | 109 | 173,859 |
| | 倉 庫 Warehouse | 99 | 165,350 | 28,283 | 0 | 0 |
| | 小 計 Total | 52,617 | 2,667,935 | 2,833,192 | 1,560 | 1,306,519 |
| 鳥 取 Tottori | 住 宅 Dwelling | 13,257 | 141,536 | 253,859 | 133 | 53,830 |
| | 一 般 General | 12,153 | 750,363 | 814,910 | 421 | 398,811 |
| | 工 場 Factory | 973 | 306,723 | 299,966 | 73 | 135,544 |
| | 倉 庫 Warehouse | 33 | 7,707 | 3,995 | 0 | 0 |
| | 小 計 Total | 26,416 | 1,206,330 | 1,372,732 | 627 | 588,187 |
| 島 根 Shimane | 住 宅 Dwelling | 12,976 | 127,490 | 223,095 | 97 | 33,416 |
| | 一 般 General | 12,083 | 737,158 | 821,781 | 375 | 342,027 |
| | 工 場 Factory | 935 | 324,900 | 357,998 | 119 | 821,510 |
| | 倉 庫 Warehouse | 18 | 1,779 | 1,117 | 0 | 0 |
| | 小 計 Total | 26,012 | 1,191,328 | 1,403,992 | 591 | 1,196,954 |
| 岡 山 Okayama | 住 宅 Dwelling | 50,461 | 607,488 | 1,006,560 | 342 | 167,867 |
| | 一 般 General | 36,911 | 2,238,264 | 2,647,908 | 1,019 | 921,966 |
| | 工 場 Factory | 3,175 | 1,562,505 | 1,444,200 | 208 | 537,061 |
| | 倉 庫 Warehouse | 331 | 372,020 | 56,766 | 3 | 3,458 |
| | 小 計 Total | 90,878 | 4,780,279 | 5,155,435 | 1,572 | 1,630,354 |

| 都道府県別 Prefecture | 物件別 Type of Risk | 新 契 約 Contracts | | | 支 払 Claims | |
|---------------------|------------------------|------------------------|----------------------------|---------------------------|----------------------|----------------------|
| | | 件 数 No. of Policies | 保 険 金 額 Insured Amounts | 保 険 料 Premiums Written | 件 数 No. of Claims | 保 険 金 Claims Paid |
| | | | 百万円 Million Yen | 千円 Thousand Yen | | 千円 Thousand Yen |
| 広 島 Hiroshima | 住 宅 Dwelling | 99,943 | 1,201,803 | 1,778,403 | 896 | 763,716 |
| | 一 般 General | 55,415 | 3,895,443 | 3,702,024 | 2,245 | 1,789,775 |
| | 工 場 Factory | 3,536 | 2,613,834 | 1,985,818 | 412 | 1,298,262 |
| | 倉 庫 Warehouse | 198 | 299,664 | 88,972 | 0 | 0 |
| | 小 計 Total | 159,092 | 8,010,745 | 7,555,217 | 3,553 | 3,851,753 |
| 山 口 Yamaguchi | 住 宅 Dwelling | 44,481 | 473,895 | 852,201 | 333 | 278,693 |
| | 一 般 General | 30,266 | 1,531,624 | 2,056,012 | 1,247 | 1,085,951 |
| | 工 場 Factory | 1,924 | 1,057,590 | 1,382,772 | 136 | 469,192 |
| | 倉 庫 Warehouse | 125 | 65,599 | 25,622 | 0 | 0 |
| | 小 計 Total | 76,796 | 3,128,711 | 4,316,608 | 1,716 | 1,833,837 |
| 徳 島 Tokushima | 住 宅 Dwelling | 20,260 | 256,457 | 397,020 | 424 | 356,297 |
| | 一 般 General | 15,330 | 957,142 | 1,023,695 | 1,041 | 860,056 |
| | 工 場 Factory | 1,114 | 2,763,343 | 1,243,053 | 172 | 551,532 |
| | 倉 庫 Warehouse | 97 | 24,818 | 4,938 | 0 | 0 |
| | 小 計 Total | 36,801 | 4,001,760 | 2,668,707 | 1,637 | 1,767,887 |
| 香 川 Kagawa | 住 宅 Dwelling | 31,189 | 319,630 | 534,044 | 219 | 86,639 |
| | 一 般 General | 20,828 | 1,237,082 | 1,453,415 | 716 | 463,158 |
| | 工 場 Factory | 1,383 | 813,399 | 674,657 | 101 | 386,635 |
| | 倉 庫 Warehouse | 121 | 38,827 | 10,902 | 0 | 0 |
| | 小 計 Total | 53,521 | 2,408,940 | 2,673,019 | 1,036 | 936,433 |
| 愛 媛 Ehime | 住 宅 Dwelling | 38,207 | 423,569 | 697,834 | 262 | 202,580 |
| | 一 般 General | 26,494 | 1,435,807 | 1,698,322 | 796 | 608,710 |
| | 工 場 Factory | 1,667 | 1,382,711 | 944,796 | 117 | 1,247,144 |
| | 倉 庫 Warehouse | 247 | 132,382 | 21,287 | 1 | X |
| | 小 計 Total | 66,615 | 3,374,470 | 3,362,241 | 1,176 | 2,058,435 |

| 都道府県別 Prefecture | 物件別 Type of Risk | 新 契 約 Contracts | | | 支 払 Claims | |
|---------------------|------------------------|------------------------|-------------------------------|-------------------------------|----------------------|-------------------------------|
| | | 件 数 No. of Policies | 保 險 金 額 Insured Amounts | 保 險 料 Premiums Written | 件 数 No. of Claims | 保 險 金 Claims Paid |
| 高 知 Kochi | 住 宅 Dwelling | 18,288 | 百万円 Million Yen 234,536 | 千円 Thousand Yen 403,383 | 556 | 千円 Thousand Yen 272,273 |
| | 一 般 General | 14,078 | 846,570 | 945,388 | 1,102 | 1,119,245 |
| | 工 場 Factory | 804 | 312,355 | 333,918 | 148 | 469,200 |
| | 倉 庫 Warehouse | 52 | 25,785 | 3,634 | 1 | X |
| | 小 計 Total | 33,222 | 1,419,248 | 1,686,324 | 1,807 | 1,860,718 |
| 福 岡 Fukuoka | 住 宅 Dwelling | 163,610 | 2,060,768 | 3,480,914 | 2,376 | 970,155 |
| | 一 般 General | 120,618 | 7,160,251 | 9,048,006 | 6,141 | 4,017,466 |
| | 工 場 Factory | 4,777 | 1,753,278 | 1,765,664 | 533 | 1,216,236 |
| | 倉 庫 Warehouse | 436 | 475,720 | 102,871 | 12 | 14,208 |
| | 小 計 Total | 289,441 | 11,450,018 | 14,397,455 | 9,062 | 6,218,066 |
| 佐 賀 Saga | 住 宅 Dwelling | 20,057 | 223,379 | 490,190 | 292 | 167,108 |
| | 一 般 General | 18,252 | 878,093 | 1,314,077 | 923 | 699,644 |
| | 工 場 Factory | 1,071 | 339,432 | 336,010 | 112 | 212,596 |
| | 倉 庫 Warehouse | 95 | 233,007 | 27,999 | 0 | 0 |
| | 小 計 Total | 39,475 | 1,673,912 | 2,168,278 | 1,327 | 1,079,349 |
| 長 崎 Nagasaki | 住 宅 Dwelling | 31,485 | 402,629 | 804,923 | 397 | 208,493 |
| | 一 般 General | 27,230 | 1,304,582 | 2,144,107 | 1,550 | 898,102 |
| | 工 場 Factory | 1,332 | 320,303 | 443,618 | 148 | 206,257 |
| | 倉 庫 Warehouse | 30 | 6,307 | 1,350 | 0 | 0 |
| | 小 計 Total | 60,077 | 2,033,823 | 3,393,999 | 2,095 | 1,312,853 |
| 熊 本 Kumamoto | 住 宅 Dwelling | 56,721 | 681,888 | 1,376,464 | 642 | 226,017 |
| | 一 般 General | 48,305 | 2,132,546 | 3,308,824 | 2,158 | 1,522,621 |
| | 工 場 Factory | 2,108 | 1,033,594 | 814,585 | 153 | 247,168 |
| | 倉 庫 Warehouse | 108 | 53,434 | 5,285 | 0 | X |
| | 小 計 Total | 107,242 | 3,901,464 | 5,505,160 | 2,953 | 1,995,808 |

| 都道府県別 Prefecture | 物件別 Type of Risk | 新 契 約 Contracts | | | 支 払 Claims | |
|----------------------------------|------------------------|------------------------|----------------------------|---------------------------|----------------------|----------------------|
| | | 件 数 No. of Policies | 保 險 金 額 Insured Amounts | 保 險 料 Premiums Written | 件 数 No. of Claims | 保 險 金 Claims Paid |
| | | | 百万円 Million Yen | 千円 Thousand Yen | | 千円 Thousand Yen |
| 大 分 Oita | 住 宅 Dwelling | 29,540 | 360,582 | 648,839 | 383 | 192,798 |
| | 一 般 General | 25,060 | 1,259,531 | 2,103,939 | 1,055 | 999,478 |
| | 工 場 Factory | 1,482 | 753,104 | 574,796 | 113 | 432,757 |
| | 倉 庫 Warehouse | 50 | 29,844 | 7,290 | 0 | 0 |
| | 小 計 Total | 56,132 | 2,403,063 | 3,334,866 | 1,551 | 1,625,034 |
| 宮 崎 Miyazaki | 住 宅 Dwelling | 25,054 | 275,473 | 590,745 | 541 | 249,980 |
| | 一 般 General | 26,543 | 1,290,049 | 1,974,709 | 1,946 | 1,321,665 |
| | 工 場 Factory | 1,459 | 579,218 | 506,542 | 268 | 489,261 |
| | 倉 庫 Warehouse | 11 | 5,900 | 1,777 | 0 | 0 |
| | 小 計 Total | 53,067 | 2,150,641 | 3,073,773 | 2,755 | 2,060,907 |
| 鹿 児 島 Kagoshima | 住 宅 Dwelling | 36,586 | 405,443 | 833,456 | 667 | 364,865 |
| | 一 般 General | 40,962 | 2,084,232 | 3,220,658 | 3,178 | 2,260,224 |
| | 工 場 Factory | 2,127 | 622,192 | 816,432 | 309 | 789,923 |
| | 倉 庫 Warehouse | 161 | 132,771 | 19,263 | 0 | 0 |
| | 小 計 Total | 79,836 | 3,244,640 | 4,889,811 | 4,154 | 3,415,013 |
| 沖 縄 Okinawa | 住 宅 Dwelling | 25,076 | 317,698 | 302,267 | 781 | 304,899 |
| | 一 般 General | 17,254 | 1,683,975 | 1,655,251 | 1,680 | 1,481,614 |
| | 工 場 Factory | 505 | 336,528 | 254,719 | 131 | 403,022 |
| | 倉 庫 Warehouse | 19 | 10,957 | 2,561 | 0 | X |
| | 小 計 Total | 42,854 | 2,349,160 | 2,214,799 | 2,592 | 2,189,537 |
| 分類不能 Not Classi- fiable | 住 宅 Dwelling | 3,450 | 97,793 | 146,108 | 2 | 1,251 |
| | 一 般 General | 14,461 | 5,634,845 | 3,483,124 | 9 | 3,013 |
| | 工 場 Factory | 4,823 | 3,855,217 | 2,181,270 | 1 | X |
| | 倉 庫 Warehouse | 818 | 4,359,056 | 161,867 | 0 | 0 |
| | 小 計 Total | 23,552 | 13,946,913 | 5,972,371 | 12 | 4,265 |

| 都道府県別 Prefecture | 物件別 Type of Risk | 新 契 約 Contracts | | | 支 払 Claims | |
|---------------------|------------------------|------------------------|----------------------------|---------------------------|----------------------|----------------------|
| | | 件 数 No. of Policies | 保 険 金 額 Insured Amounts | 保 険 料 Premiums Written | 件 数 No. of Claims | 保 険 金 Claims Paid |
| | | | 百万円 Million Yen | 千円 Thousand Yen | | 千円 Thousand Yen |
| 合 計 Grand Total | 住 宅 Dwelling | 4,117,331 | 59,824,054 | 82,243,900 | 81,752 | 46,638,108 |
| | 一 般 General | 2,641,693 | 221,440,213 | 202,715,555 | 135,600 | 151,188,759 |
| | 工 場 Factory | 167,156 | 203,388,257 | 98,436,410 | 18,168 | 102,525,548 |
| | 倉 庫 Warehouse | 14,069 | 26,349,345 | 3,134,834 | 123 | 502,598 |
| | 小 計 Total | 6,940,249 | 511,001,872 | 386,530,701 | 235,643 | 300,855,015 |

第4表 火災保険 住宅物件・一般物件 地方別統計表 <平成26年度>

Table 4 Fire Insurance for Dwelling Risk and General Risk, Classified by Locality <Fiscal 2014>

| 地 方 別 Locality | | 新 契 約 Contracts | | |
|-------------------|---------------------|------------------------|----------------------------|---------------------------|
| | | 件 数 No. of Policies | 保 険 金 額 Insured Amounts | 保 険 料 Premiums Written |
| | | | 百万円 Million Yen | 千円 Thousand Yen |
| 北 海 道 | Hokkaido Prefecture | | | |
| 札幌市 | Sapporo City Total | 116,488 | 5,122,765 | 4,992,109 |
| 中央区 | Chuo Ward | 25,624 | 1,458,343 | 1,414,444 |
| 北区 | Kita Ward | 16,011 | 719,881 | 541,626 |
| 東区 | Higashi Ward | 14,851 | 578,074 | 612,156 |
| 白石区 | Shiroishi Ward | 14,080 | 442,348 | 530,381 |
| 豊平区 | Toyohira Ward | 12,717 | 420,970 | 455,609 |
| 南区 | Minami Ward | 7,311 | 211,779 | 261,248 |
| 西区 | Nishi Ward | 11,167 | 405,778 | 434,518 |
| 厚別区 | Atsubetsu Ward | 4,790 | 439,208 | 322,028 |
| 手稲区 | Teine Ward | 5,406 | 149,658 | 207,039 |
| 清田区 | Kiyota Ward | 4,531 | 296,721 | 213,056 |
| 旭川市 | Asahikawa City | 22,869 | 849,689 | 885,537 |
| 小樽市 | Otaru City | 10,506 | 455,122 | 461,530 |
| 函館市 | Hakodate City | 23,025 | 625,717 | 928,212 |
| 室蘭市 | Muroran City | 6,001 | 162,120 | 218,546 |
| 釧路市 | Kushiro City | 11,113 | 368,747 | 508,475 |
| 帯広市 | Obihiro City | 10,004 | 304,299 | 383,860 |
| 北見市 | Kitami City | 8,301 | 234,570 | 348,413 |
| 夕張市 | Yubari City | 489 | 27,666 | 28,968 |
| 岩見沢市 | Iwamizawa City | 4,904 | 134,725 | 198,953 |
| 網走市 | Abashiri City | 1,986 | 78,463 | 108,620 |
| 留萌市 | Rumoi City | 1,346 | 27,060 | 51,370 |
| 苫小牧市 | Tomakomai City | 8,979 | 260,775 | 412,028 |
| 稚内市 | Wakkanai City | 2,991 | 117,806 | 159,229 |
| 美唄市 | Bibai City | 1,577 | 33,700 | 58,625 |
| 芦別市 | Ashibetsu City | 1,148 | 24,826 | 41,940 |
| 赤平市 | Akabira City | 788 | 16,195 | 29,800 |
| 江別市 | Ebetsu City | 4,349 | 129,898 | 161,426 |
| 士別市 | Shibetsu City | 944 | 20,389 | 38,917 |
| 紋別市 | Mombetsu City | 1,581 | 39,591 | 70,002 |
| 名寄市 | Nayoro City | 2,117 | 44,719 | 75,681 |
| 三笠市 | Mikasa City | 521 | 13,539 | 24,171 |
| 根室市 | Nemuro City | 2,747 | 55,156 | 112,164 |
| 千歳市 | Chitose City | 5,887 | 170,683 | 233,866 |
| 滝川市 | Takikawa City | 3,657 | 59,796 | 109,062 |
| 砂川市 | Sunagawa City | 1,440 | 29,064 | 49,265 |

- (注) 1. 本表は1年契約を対象に集計したものである。
 2. 「件数」は証券件数を表す。
 3. 「保険料」は異動・解約にかかる保険料を加減していない。
 4. 本表の市は平成27年5月末日現在の市制施行地を掲げたものである。

| 地 方 別 Locality | 新 契 約 Contracts | | |
|--------------------------|------------------------|----------------------------|---------------------------|
| | 件 数 No. of Policies | 保 險 金 額 Insured Amounts | 保 險 料 Premiums Written |
| | | 百万円 Million Yen | 千円 Thousand Yen |
| 歌志内 市 Utashinai City | 183 | 5,745 | 7,142 |
| 深 川 市 Fukagawa City | 1,244 | 40,624 | 49,745 |
| 富良野 市 Furano City | 1,134 | 30,856 | 48,500 |
| 登 別 市 Noboribetsu City | 2,462 | 80,045 | 116,200 |
| 恵 庭 市 Eniwa City | 3,336 | 78,752 | 114,839 |
| 伊 達 市 Date City | 1,454 | 42,853 | 65,819 |
| 北広島 市 Kitahiroshima City | 2,538 | 80,068 | 105,639 |
| 石 狩 市 Ishikari City | 3,033 | 88,864 | 132,002 |
| 北 斗 市 Hokuto City | 2,264 | 63,520 | 103,596 |
| 郡 部 Other Municipalities | 49,043 | 1,481,063 | 2,367,972 |
| 分類不能 Not Classifiable | 133 | 70,855 | 33,322 |
| 小 計 Total | 322,582 | 11,470,344 | 13,835,562 |
| 青 森 県 Aomori Prefecture | | | |
| 弘 前 市 Hirosaki City | 9,899 | 416,934 | 484,648 |
| 青 森 市 Aomori City | 15,620 | 521,675 | 779,825 |
| 八 戸 市 Hachinohe City | 14,149 | 296,615 | 489,154 |
| 黒 石 市 Kuroishi City | 1,506 | 44,238 | 70,529 |
| 五所川原市 Goshogawara City | 2,517 | 61,393 | 110,256 |
| 十和田 市 Towada City | 3,232 | 82,316 | 131,955 |
| 三 沢 市 Misawa City | 2,639 | 50,301 | 101,020 |
| む つ 市 Mutsu City | 3,349 | 71,750 | 140,274 |
| つがる 市 Tsugaru City | 739 | 18,853 | 38,285 |
| 平 川 市 Hirakawa City | 927 | 24,587 | 41,890 |
| 郡 部 Other Municipalities | 9,384 | 281,158 | 493,311 |
| 分類不能 Not Classifiable | 16 | 16,612 | 10,341 |
| 小 計 Total | 63,977 | 1,886,438 | 2,891,493 |
| 岩 手 県 Iwate Prefecture | | | |
| 盛 岡 市 Morioka City | 13,686 | 814,774 | 611,926 |
| 釜 石 市 Kamaishi City | 2,008 | 71,123 | 76,920 |
| 宮 古 市 Miyako City | 2,969 | 66,914 | 108,150 |
| 一 関 市 Ichinoseki City | 4,403 | 123,583 | 184,832 |
| 大船渡 市 Ofunato City | 2,103 | 58,664 | 87,459 |
| 花 巻 市 Hanamaki City | 3,458 | 217,862 | 185,194 |
| 北 上 市 Kitakami City | 3,940 | 114,390 | 164,011 |
| 久 慈 市 Kuji City | 1,656 | 38,163 | 62,131 |
| 遠 野 市 Tono City | 729 | 20,774 | 30,737 |

Note 1. This table shows one-year contracts.

2. "Premiums Written" represents the premiums not adjusted due to alterations and cancellations of the contracts.

3. The cities in this table are those which existed at the end of May 2015.

| 地 方 別 Locality | | 新 契 約 Contracts | | |
|-------------------|------------------------|------------------------|----------------------------|---------------------------|
| | | 件 数 No. of Policies | 保 險 金 額 Insured Amounts | 保 險 料 Premiums Written |
| | | | 百万円 Million Yen | 千円 Thousand Yen |
| 陸前高田市 | Rikuzentakata City | 566 | 15,378 | 23,586 |
| 二戸市 | Ninohe City | 1,344 | 30,138 | 50,406 |
| 八幡平市 | Hachimantai City | 823 | 57,631 | 62,050 |
| 奥州市 | Oshu City | 3,799 | 112,526 | 170,620 |
| 滝沢市 | Takizawa City | 2,067 | 94,886 | 68,275 |
| 郡 部 | Other Municipalities | 6,216 | 275,463 | 349,135 |
| 分類不能 | Not Classifiable | 17 | 7,812 | 7,532 |
| 小 計 | Total | 49,784 | 2,120,088 | 2,242,971 |
| 宮 城 県 | Miyagi Prefecture | | | |
| 仙 台 市 | Sendai City Total | 70,492 | 3,082,176 | 2,564,030 |
| 青葉区 | Aoba Ward | 24,028 | 1,673,235 | 1,032,815 |
| 宮城野区 | Miyagino Ward | 12,163 | 487,870 | 471,184 |
| 若林区 | Wakabayashi Ward | 9,998 | 278,299 | 325,361 |
| 太白区 | Taihaku Ward | 13,519 | 326,432 | 394,812 |
| 泉 区 | Izumi Ward | 10,775 | 315,290 | 339,131 |
| 区部不明 | Not Classifiable | 9 | 1,047 | 725 |
| 石 巻 市 | Ishinomaki City | 8,710 | 248,626 | 443,395 |
| 塩 竈 市 | Shiogama City | 3,679 | 102,815 | 142,547 |
| 気仙沼市 | Kesennuma City | 3,453 | 89,029 | 150,186 |
| 白 石 市 | Shiroishi City | 1,790 | 51,856 | 67,555 |
| 名 取 市 | Natori City | 3,153 | 122,362 | 154,409 |
| 角 田 市 | Kakuda City | 975 | 23,937 | 37,908 |
| 多賀城市 | Tagajo City | 3,046 | 65,071 | 99,285 |
| 岩 沼 市 | Iwanuma City | 2,296 | 74,171 | 81,780 |
| 登 米 市 | Tome City | 2,454 | 68,373 | 112,902 |
| 栗 原 市 | Kurihara City | 2,295 | 76,820 | 116,726 |
| 東松島市 | Higashimatsushima City | 1,797 | 48,161 | 80,456 |
| 大 崎 市 | Osaki City | 7,309 | 193,585 | 286,824 |
| 郡 部 | Other Municipalities | 16,366 | 493,561 | 660,125 |
| 分類不能 | Not Classifiable | 9 | 7,059 | 10,373 |
| 小 計 | Total | 127,824 | 4,747,608 | 5,008,508 |
| 秋 田 県 | Akita Prefecture | | | |
| 秋 田 市 | Akita City | 15,720 | 597,413 | 644,416 |
| 能 代 市 | Noshiro City | 4,092 | 75,236 | 128,984 |
| 大 館 市 | Odate City | 3,653 | 103,867 | 143,327 |
| 横 手 市 | Yokote City | 3,380 | 88,579 | 143,393 |
| 男 鹿 市 | Oga City | 1,351 | 32,783 | 54,991 |
| 湯 沢 市 | Yuzawa City | 1,505 | 46,736 | 68,444 |
| 鹿 角 市 | Kazuno City | 1,051 | 41,334 | 55,773 |
| 由利本荘市 | Yurihonjo City | 2,581 | 70,689 | 114,994 |
| 瀧 上 市 | Katagami City | 1,103 | 21,146 | 37,398 |
| 大 仙 市 | Daisen City | 3,150 | 81,827 | 123,069 |
| 北秋田市 | Kitaakita City | 1,037 | 29,597 | 50,856 |
| にかほ市 | Nikaho City | 658 | 23,358 | 39,490 |
| 仙 北 市 | Semboku City | 819 | 37,181 | 54,249 |

| 地 方 別 Locality | | 新 契 約 Contracts | | |
|-------------------|----------------------|------------------------|----------------------------|---------------------------|
| | | 件 数 No. of Policies | 保 險 金 額 Insured Amounts | 保 險 料 Premiums Written |
| | | | 百万円 Million Yen | 千円 Thousand Yen |
| 郡 部 | Other Municipalities | 2,052 | 54,075 | 85,069 |
| 分類不能 | Not Classifiable | 6 | 313 | 410 |
| 小 計 | Total | 42,158 | 1,304,140 | 1,744,871 |
| 山 形 県 | Yamagata Prefecture | | | |
| 山 形 市 | Yamagata City | 13,282 | 915,792 | 1,282,149 |
| 米 沢 市 | Yonezawa City | 5,920 | 378,699 | 348,181 |
| 鶴 岡 市 | Tsuruoka City | 5,536 | 200,687 | 276,756 |
| 酒 田 市 | Sakata City | 5,881 | 159,505 | 239,956 |
| 新 庄 市 | Shinjo City | 1,637 | 50,212 | 75,762 |
| 寒河江市 | Sagae City | 1,463 | 36,497 | 58,296 |
| 上 山 市 | Kaminoyama City | 1,051 | 45,810 | 54,331 |
| 村 山 市 | Murayama City | 699 | 16,480 | 27,678 |
| 長 井 市 | Nagai City | 1,351 | 36,669 | 59,379 |
| 天 童 市 | Tendo City | 2,465 | 100,346 | 132,263 |
| 東 根 市 | Higashine City | 1,805 | 38,908 | 67,667 |
| 尾花沢市 | Obanazawa City | 407 | 13,057 | 21,403 |
| 南 陽 市 | Nanyo City | 2,236 | 47,674 | 79,841 |
| 郡 部 | Other Municipalities | 5,842 | 152,421 | 264,815 |
| 分類不能 | Not Classifiable | 6 | 100 | 300 |
| 小 計 | Total | 49,581 | 2,192,863 | 2,988,785 |
| 福 島 県 | Fukushima Prefecture | | | |
| 福 島 市 | Fukushima City | 15,913 | 555,695 | 601,798 |
| 会津若松市 | Aizuwakamatsu City | 9,272 | 251,063 | 365,628 |
| 郡 山 市 | Koriyama City | 19,522 | 719,695 | 893,943 |
| 白 河 市 | Shirakawa City | 3,292 | 77,907 | 130,813 |
| 喜多方市 | Kitakata City | 2,693 | 61,148 | 96,442 |
| 須賀川市 | Sukagawa City | 3,122 | 74,400 | 116,030 |
| 相 馬 市 | Soma City | 2,232 | 44,130 | 75,343 |
| 二本松市 | Nihonmatsu City | 2,118 | 51,650 | 80,696 |
| いわき市 | Iwaki City | 20,506 | 562,209 | 812,827 |
| 田 村 市 | Tamura City | 861 | 24,971 | 41,243 |
| 南相馬市 | Minamisoma City | 2,744 | 64,872 | 108,681 |
| 伊 達 市 | Date City | 2,113 | 45,524 | 67,990 |
| 本 宮 市 | Motomiya City | 1,177 | 62,536 | 80,656 |
| 郡 部 | Other Municipalities | 13,108 | 501,264 | 647,707 |
| 分類不能 | Not Classifiable | 10 | 4,206 | 3,108 |
| 小 計 | Total | 98,683 | 3,101,275 | 4,122,913 |
| 茨 城 県 | Ibaraki Prefecture | | | |
| 水 戸 市 | Mito City | 22,333 | 628,282 | 740,945 |
| 日 立 市 | Hitachi City | 8,975 | 244,725 | 300,281 |
| 土 浦 市 | Tsuchiura City | 10,261 | 378,892 | 437,991 |
| 古 河 市 | Koga City | 7,097 | 153,714 | 254,745 |
| 石 岡 市 | Ishioka City | 3,777 | 75,986 | 126,803 |
| 結 城 市 | Yuki City | 2,339 | 47,780 | 76,387 |

| 地 方 別 Locality | 新 契 約 Contracts | | |
|---------------------------|------------------------|----------------------------|---------------------------|
| | 件 数 No. of Policies | 保 険 金 額 Insured Amounts | 保 険 料 Premiums Written |
| | | 百万円 Million Yen | 千円 Thousand Yen |
| 龍ヶ崎 市 Ryugasaki City | 3,163 | 61,930 | 104,079 |
| 下 妻 市 Shimotsuma City | 2,145 | 58,836 | 96,921 |
| 常 総 市 Joso City | 3,205 | 72,414 | 130,080 |
| 常陸太田市 Hitachiota City | 1,473 | 52,700 | 62,994 |
| 高 萩 市 Takahagi City | 1,205 | 33,184 | 38,345 |
| 北茨城 市 Kitaibaraki City | 1,616 | 43,699 | 64,076 |
| 笠 間 市 Kasama City | 3,539 | 84,836 | 133,899 |
| 取 手 市 Toride City | 4,938 | 136,263 | 155,254 |
| 牛 久 市 Ushiku City | 4,529 | 91,795 | 126,878 |
| つくば 市 Tsukuba City | 13,759 | 1,116,724 | 579,326 |
| ひたちなか市 Hitachinaka City | 7,247 | 140,579 | 226,643 |
| 鹿 嶋 市 Kashima City | 3,686 | 90,588 | 134,105 |
| 潮 来 市 Itako City | 1,487 | 31,924 | 61,572 |
| 守 谷 市 Moriya City | 3,004 | 127,547 | 88,710 |
| 常陸大宮市 Hitachiomiya City | 1,491 | 49,159 | 71,924 |
| 那 珂 市 Naka City | 3,247 | 55,702 | 91,953 |
| 筑 西 市 Chikusei City | 5,159 | 148,787 | 207,222 |
| 坂 東 市 Bando City | 2,229 | 59,741 | 100,457 |
| 稲 敷 市 Inashiki City | 1,431 | 47,990 | 71,627 |
| かすみがうら市 Kasumigaura City | 1,876 | 89,092 | 147,537 |
| 桜 川 市 Sakuragawa City | 1,450 | 38,870 | 64,609 |
| 神 栖 市 Kamisu City | 6,586 | 156,801 | 259,089 |
| 行 方 市 Namegata City | 1,040 | 32,338 | 54,662 |
| 銚 田 市 Hokota City | 2,186 | 51,567 | 91,521 |
| つくばみらい市 Tsukubamirai City | 2,290 | 65,507 | 88,270 |
| 小美玉 市 Omitama City | 2,129 | 93,131 | 133,841 |
| 郡 部 Other Municipalities | 10,732 | 341,402 | 475,876 |
| 分類不能 Not Classifiable | 26 | 10,047 | 8,909 |
| 小 計 Total | 151,650 | 4,912,550 | 5,807,547 |
| 栃 木 県 Tochigi Prefecture | | | |
| 宇都宮 市 Utsunomiya City | 34,877 | 1,725,741 | 1,395,251 |
| 足 利 市 Ashikaga City | 9,688 | 272,435 | 373,399 |
| 栃 木 市 Tochigi City | 7,778 | 267,970 | 350,181 |
| 佐 野 市 Sano City | 6,254 | 163,005 | 235,490 |
| 鹿 沼 市 Kanuma City | 5,684 | 145,729 | 228,750 |
| 日 光 市 Nikko City | 5,216 | 304,109 | 350,103 |
| 小 山 市 Oyama City | 7,182 | 195,750 | 277,511 |
| 真 岡 市 Mooka City | 3,045 | 85,051 | 123,218 |
| 大田原 市 Otawara City | 3,857 | 102,334 | 148,951 |
| 矢 板 市 Yaita City | 1,605 | 39,971 | 62,691 |
| 那須塩原市 Nasushiobara City | 8,739 | 204,828 | 326,546 |
| さくら 市 Sakura City | 2,348 | 63,371 | 95,119 |
| 那須烏山市 Nasukarasuyama City | 1,150 | 40,612 | 62,527 |
| 下 野 市 Shimotsuke City | 2,147 | 276,418 | 107,665 |

| 地 方 別 Locality | 新 契 約 Contracts | | | |
|--------------------|---|----------------------------|-----------------------------------|-----------------------------------|
| | 件 数 No. of Policies | 保 險 金 額 Insured Amounts | 保 險 料 Premiums Written | |
| | | 百万円 Million Yen | 千円 Thousand Yen | |
| 郡 部 分類不能 小 計 | Other Municipalities Not Classifiable Total | 11, 111 22 110, 703 | 593, 432 8, 269 4, 489, 031 | 589, 500 8, 965 4, 735, 875 |
| 群 馬 県 | Gumma Prefecture | | | |
| 前 橋 市 | Maebashi City | 18, 009 | 875, 236 | 898, 149 |
| 高 崎 市 | Takasaki City | 20, 648 | 674, 385 | 831, 866 |
| 桐 生 市 | Kiryu City | 8, 560 | 235, 842 | 320, 633 |
| 伊勢崎 市 | Isesaki City | 10, 456 | 260, 098 | 412, 568 |
| 太 田 市 | Ota City | 11, 078 | 338, 494 | 500, 694 |
| 館 林 市 | Tatebayashi City | 3, 609 | 89, 531 | 140, 932 |
| 沼 田 市 | Numata City | 2, 433 | 76, 028 | 111, 051 |
| 富 岡 市 | Tomioka City | 1, 910 | 72, 311 | 91, 646 |
| 藤 岡 市 | Fujioka City | 2, 494 | 80, 629 | 117, 061 |
| 渋 川 市 | Shibukawa City | 4, 001 | 146, 693 | 197, 743 |
| 安 中 市 | Annaka City | 2, 171 | 72, 217 | 109, 377 |
| みどり 市 | Midori City | 2, 624 | 77, 689 | 106, 212 |
| 郡 部 分類不能 小 計 | Other Municipalities Not Classifiable Total | 13, 204 8 101, 205 | 496, 148 251 3, 495, 557 | 635, 188 417 4, 473, 542 |
| 埼 玉 県 | Saitama Prefecture | | | |
| さいたま市 | Saitama City Total | 55, 515 | 2, 350, 297 | 2, 114, 539 |
| 西 区 | Nishi Ward | 3, 169 | 76, 624 | 101, 772 |
| 北 区 | Kita Ward | 5, 569 | 160, 762 | 185, 621 |
| 大宮区 | Omiya Ward | 6, 882 | 341, 942 | 332, 355 |
| 見沼区 | Minuma Ward | 5, 900 | 156, 452 | 185, 863 |
| 中央区 | Chuo Ward | 4, 025 | 443, 549 | 194, 198 |
| 桜 区 | Sakura Ward | 3, 902 | 152, 634 | 127, 388 |
| 浦和区 | Urawa Ward | 8, 024 | 459, 205 | 331, 308 |
| 南 区 | Minami Ward | 7, 729 | 219, 597 | 234, 820 |
| 緑 区 | Midori Ward | 4, 289 | 135, 381 | 155, 170 |
| 岩槻区 | Iwatsuki Ward | 5, 875 | 198, 963 | 260, 249 |
| 区部不明 | Not Classifiable | 151 | 5, 183 | 5, 791 |
| 川 越 市 | Kawagoe City | 17, 288 | 476, 925 | 620, 431 |
| 熊 谷 市 | Kumagaya City | 10, 065 | 270, 000 | 350, 016 |
| 川 口 市 | Kawaguchi City | 33, 610 | 1, 010, 667 | 1, 213, 798 |
| 行 田 市 | Gyoda City | 4, 838 | 119, 220 | 171, 097 |
| 秩 父 市 | Chichibu City | 3, 107 | 76, 792 | 118, 625 |
| 所 沢 市 | Tokorozawa City | 16, 150 | 415, 157 | 506, 575 |
| 飯 能 市 | Hanno City | 2, 865 | 122, 322 | 115, 120 |
| 加 須 市 | Kazo City | 4, 372 | 120, 779 | 162, 627 |
| 東松山 市 | Higashimatsuyama City | 4, 115 | 122, 671 | 157, 332 |
| 春日部 市 | Kasukabe City | 11, 620 | 261, 348 | 371, 904 |
| 狭 山 市 | Sayama City | 6, 529 | 156, 983 | 194, 008 |
| 本 庄 市 | Honjo City | 4, 243 | 285, 572 | 311, 195 |

| 地 方 別 Locality | | 新 契 約 Contracts | | |
|-------------------|----------------------|------------------------|----------------------------|---------------------------|
| | | 件 数 No. of Policies | 保 險 金 額 Insured Amounts | 保 險 料 Premiums Written |
| | | | 百万円 Million Yen | 千円 Thousand Yen |
| 羽 生 市 | Hanyu City | 3,000 | 62,402 | 104,081 |
| 鴻 巣 市 | Konosu City | 4,987 | 113,639 | 147,629 |
| 深 谷 市 | Fukaya City | 6,795 | 188,837 | 262,849 |
| 上 尾 市 | Ageo City | 9,224 | 231,982 | 309,579 |
| 草 加 市 | Soka City | 12,588 | 347,498 | 444,446 |
| 越 谷 市 | Koshigaya City | 16,405 | 439,368 | 584,414 |
| 蕨 市 | Warabi City | 4,148 | 105,734 | 127,960 |
| 戸 田 市 | Toda City | 6,760 | 261,706 | 292,896 |
| 入 間 市 | Iruma City | 5,738 | 155,972 | 200,788 |
| 朝 霞 市 | Asaka City | 8,604 | 213,227 | 269,293 |
| 志 木 市 | Shiki City | 4,084 | 90,140 | 107,904 |
| 和 光 市 | Wako City | 3,839 | 128,953 | 108,069 |
| 新 座 市 | Niiza City | 8,689 | 269,892 | 301,390 |
| 桶 川 市 | Okegawa City | 2,731 | 68,649 | 95,006 |
| 久 喜 市 | Kuki City | 6,253 | 217,220 | 240,620 |
| 北 本 市 | Kitamoto City | 2,717 | 63,397 | 81,915 |
| 八 潮 市 | Yashio City | 6,259 | 177,136 | 267,779 |
| 富士見市 | Fujimi City | 4,283 | 108,094 | 132,128 |
| 三 郷 市 | Misato City | 8,011 | 174,219 | 263,080 |
| 蓮 田 市 | Hasuda City | 2,553 | 64,016 | 86,541 |
| 坂 戸 市 | Sakado City | 4,350 | 118,973 | 157,306 |
| 幸 手 市 | Satte City | 2,416 | 45,846 | 70,968 |
| 鶴ヶ島市 | Tsurugashima City | 3,171 | 120,051 | 128,847 |
| 日 高 市 | Hidaka City | 2,337 | 63,398 | 86,401 |
| 吉 川 市 | Yoshikawa City | 2,919 | 89,316 | 113,726 |
| ふじみ野市 | Fujimino City | 4,705 | 114,798 | 152,925 |
| 白 岡 市 | Shiraoka City | 2,172 | 39,408 | 57,510 |
| 郡 部 | Other Municipalities | 21,305 | 770,726 | 902,824 |
| 分類不能 | Not Classifiable | 46 | 6,707 | 4,176 |
| 小 計 | Total | 345,406 | 10,640,058 | 12,510,339 |
| 千 葉 県 | Chiba Prefecture | | | |
| 千 葉 市 | Chiba City Total | 48,213 | 5,654,288 | 1,929,387 |
| 中央区 | Chuo Ward | 14,202 | 1,003,449 | 653,850 |
| 花見川区 | Hanamigawa Ward | 8,493 | 183,295 | 232,967 |
| 稲毛区 | Inage Ward | 7,881 | 447,235 | 261,166 |
| 若葉区 | Wakaba Ward | 7,002 | 166,218 | 205,352 |
| 緑 区 | Midori Ward | 4,339 | 111,909 | 131,883 |
| 美浜区 | Mihama Ward | 6,278 | 3,741,617 | 443,668 |
| 区部不明 | Not Classifiable | 18 | 561 | 498 |
| 銚 子 市 | Choshi City | 4,863 | 131,214 | 191,073 |
| 市 川 市 | Ichikawa City | 26,451 | 914,351 | 912,367 |
| 船 橋 市 | Funabashi City | 30,408 | 884,049 | 938,899 |
| 館 山 市 | Tateyama City | 4,046 | 90,402 | 145,620 |
| 木更津市 | Kisarazu City | 7,055 | 225,089 | 291,177 |

| 地 方 別 Locality | | 新 契 約 Contracts | | |
|-------------------|----------------------|------------------------|----------------------------|---------------------------|
| | | 件 数 No. of Policies | 保 險 金 額 Insured Amounts | 保 險 料 Premiums Written |
| | | | 百万円 Million Yen | 千円 Thousand Yen |
| 松 戸 市 | Matsudo City | 23,749 | 730,759 | 815,923 |
| 野 田 市 | Noda City | 7,719 | 359,607 | 312,772 |
| 茂 原 市 | Mobara City | 5,098 | 120,652 | 181,663 |
| 佐 倉 市 | Sakura City | 7,153 | 266,805 | 336,105 |
| 成 田 市 | Narita City | 7,463 | 487,392 | 302,273 |
| 東 金 市 | Togane City | 2,883 | 76,741 | 107,676 |
| 旭 市 | Asahi City | 3,522 | 78,142 | 124,063 |
| 習志野市 | Narashino City | 7,477 | 513,901 | 291,027 |
| 柏 市 | Kashiwa City | 18,498 | 522,925 | 600,338 |
| 勝 浦 市 | Katsuura City | 1,414 | 53,891 | 68,464 |
| 市 原 市 | Ichihara City | 12,241 | 294,875 | 406,060 |
| 流 山 市 | Nagareyama City | 6,796 | 192,279 | 206,376 |
| 八千代市 | Yachiyo City | 9,116 | 228,847 | 247,477 |
| 我孫子市 | Abiko City | 6,324 | 150,978 | 173,321 |
| 鴨 川 市 | Kamogawa City | 2,012 | 117,719 | 107,778 |
| 鎌ヶ谷市 | Kamagaya City | 5,215 | 101,198 | 139,602 |
| 君 津 市 | Kimitsu City | 3,227 | 162,308 | 188,542 |
| 富 津 市 | Futtsu City | 2,112 | 72,575 | 113,801 |
| 浦 安 市 | Urayasu City | 6,933 | 305,543 | 250,117 |
| 四街道市 | Yotsukaido City | 4,171 | 76,535 | 108,589 |
| 袖ヶ浦市 | Sodegaura City | 2,745 | 66,662 | 96,805 |
| 八 街 市 | Yachimata City | 3,658 | 83,172 | 124,317 |
| 印 西 市 | Inzai City | 2,677 | 443,373 | 250,402 |
| 白 井 市 | Shiroi City | 2,477 | 60,546 | 74,781 |
| 富 里 市 | Tomisato City | 3,168 | 55,319 | 85,854 |
| 南房総市 | Minamiboso City | 2,095 | 47,821 | 70,652 |
| 匝 瑳 市 | Sosa City | 1,389 | 26,607 | 47,099 |
| 香 取 市 | Katori City | 3,858 | 92,206 | 157,853 |
| 山 武 市 | Sammu City | 1,696 | 57,075 | 80,960 |
| いすみ市 | Isumi City | 2,064 | 41,053 | 68,857 |
| 大網白里市 | Ooamishirasato City | 1,972 | 38,089 | 59,629 |
| 郡 部 | Other Municipalities | 9,565 | 391,783 | 522,510 |
| 分類不能 | Not Classifiable | 60 | 15,993 | 15,550 |
| 小 計 | Total | 301,583 | 14,232,780 | 11,145,781 |
| 東 京 都 | Tokyo Metropolis | | | |
| 区 計 | Wards Total | 750,287 | 55,855,620 | 38,868,343 |
| 千代田区 | Chiyoda Ward | 18,335 | 6,581,289 | 4,709,044 |
| 中央区 | Chuo Ward | 25,829 | 4,119,701 | 2,583,136 |
| 港 区 | Minato Ward | 35,500 | 7,791,545 | 3,782,077 |
| 新宿区 | Shinjuku Ward | 37,677 | 4,710,593 | 2,639,255 |
| 文京区 | Bunkyo Ward | 21,101 | 2,093,366 | 965,451 |
| 台東区 | Taito Ward | 27,569 | 2,351,922 | 1,331,778 |
| 墨田区 | Sumida Ward | 25,961 | 1,825,831 | 1,086,426 |
| 江東区 | Koto Ward | 34,471 | 2,786,813 | 1,716,710 |

| 地 方 別 Locality | | 新 契 約 Contracts | | |
|-------------------|----------------------|------------------------|----------------------------|---------------------------|
| | | 件 数 No. of Policies | 保 險 金 額 Insured Amounts | 保 險 料 Premiums Written |
| | | | 百万円 Million Yen | 千円 Thousand Yen |
| 品川区 | Shinagawa Ward | 30,474 | 2,295,817 | 1,655,012 |
| 目黒区 | Meguro Ward | 22,099 | 1,076,223 | 914,469 |
| 大田区 | Ota Ward | 53,705 | 2,585,408 | 2,120,395 |
| 世田谷区 | Setagaya Ward | 58,989 | 2,230,734 | 2,069,098 |
| 渋谷区 | Shibuya Ward | 30,251 | 3,534,329 | 2,136,161 |
| 中野区 | Nakano Ward | 24,689 | 856,669 | 795,588 |
| 杉並区 | Suginami Ward | 38,718 | 1,464,072 | 1,364,757 |
| 豊島区 | Toshima Ward | 26,074 | 1,400,688 | 1,110,791 |
| 北 区 | Kita Ward | 26,606 | 1,315,029 | 855,221 |
| 荒川区 | Arakawa Ward | 17,964 | 562,419 | 598,851 |
| 板橋区 | Itabashi Ward | 35,735 | 1,094,932 | 1,116,154 |
| 練馬区 | Nerima Ward | 39,259 | 1,014,023 | 1,161,482 |
| 足立区 | Adachi Ward | 46,629 | 2,200,855 | 1,756,544 |
| 葛飾区 | Katsushika Ward | 31,266 | 764,772 | 1,016,101 |
| 江戸川区 | Edogawa Ward | 41,386 | 1,198,578 | 1,383,830 |
| 八王子 市 | Hachioji City | 31,905 | 1,170,284 | 1,021,580 |
| 立 川 市 | Tachikawa City | 10,269 | 499,902 | 444,085 |
| 武蔵野 市 | Musashino City | 10,097 | 1,905,434 | 509,873 |
| 三 鷹 市 | Mitaka City | 9,686 | 456,171 | 341,373 |
| 青 梅 市 | Ome City | 5,805 | 176,718 | 211,101 |
| 府 中 市 | Fuchu City | 12,138 | 511,616 | 368,622 |
| 昭 島 市 | Akishima City | 5,212 | 153,326 | 149,696 |
| 調 布 市 | Chofu City | 12,607 | 662,040 | 461,672 |
| 町 田 市 | Machida City | 19,834 | 812,562 | 714,156 |
| 小金井 市 | Koganei City | 6,641 | 227,204 | 194,502 |
| 小 平 市 | Kodaira City | 8,482 | 233,683 | 261,022 |
| 日 野 市 | Hino City | 8,913 | 195,335 | 215,180 |
| 東村山 市 | Higashimurayama City | 6,266 | 150,261 | 174,744 |
| 国分寺 市 | Kokubunji City | 6,504 | 212,288 | 230,099 |
| 国 立 市 | Kunitachi City | 4,529 | 221,021 | 141,081 |
| 福 生 市 | Fussa City | 3,332 | 78,880 | 103,399 |
| 狛 江 市 | Komae City | 3,949 | 89,943 | 114,200 |
| 東大和 市 | Higashiyamato City | 3,505 | 80,809 | 96,471 |
| 清 瀬 市 | Kiyose City | 3,228 | 140,224 | 122,538 |
| 東久留米市 | Higashikurume City | 5,177 | 116,953 | 138,099 |
| 武蔵村山市 | Musashimurayama City | 3,142 | 73,283 | 93,624 |
| 多 摩 市 | Tama City | 7,118 | 702,608 | 375,898 |
| 稲 城 市 | Inagi City | 3,348 | 108,365 | 122,840 |
| 羽 村 市 | Hamura City | 2,689 | 62,993 | 73,251 |
| あきる野市 | Akiruno City | 2,919 | 65,314 | 94,585 |
| 西東京 市 | Nishitokyo City | 9,753 | 300,313 | 309,859 |
| 郡 部 | Other Municipalities | 3,994 | 174,574 | 182,742 |
| 分類不能 | Not Classifiable | 161 | 69,557 | 32,286 |
| 小 計 | Total | 961,490 | 65,507,294 | 46,166,936 |

| 地 方 別 Locality | | 新 契 約 Contracts | | |
|-------------------|-----------------------|------------------------|----------------------------|---------------------------|
| | | 件 数 No. of Policies | 保 險 金 額 Insured Amounts | 保 險 料 Premiums Written |
| | | | 百万円 Million Yen | 千円 Thousand Yen |
| 神奈川県 | Kanagawa Prefecture | | | |
| 横浜市 | Yokohama City Total | 187,361 | 7,596,896 | 7,029,002 |
| 鶴見区 | Tsurumi Ward | 15,648 | 609,580 | 588,982 |
| 神奈川区 | Kanagawa Ward | 12,965 | 736,392 | 678,626 |
| 中区 | Naka Ward | 14,647 | 1,102,437 | 871,278 |
| 西区 | Nishi Ward | 7,761 | 861,126 | 550,562 |
| 南区 | Minami Ward | 12,458 | 307,362 | 370,246 |
| 保土ヶ谷区 | Hodogaya Ward | 9,636 | 331,666 | 294,672 |
| 磯子区 | Isogo Ward | 8,773 | 222,521 | 230,702 |
| 金沢区 | Kanazawa Ward | 9,638 | 307,736 | 344,705 |
| 港北区 | Kohoku Ward | 18,645 | 685,345 | 676,143 |
| 戸塚区 | Totsuka Ward | 11,615 | 429,671 | 404,773 |
| 港南区 | Konan Ward | 10,684 | 315,752 | 306,862 |
| 旭区 | Asahi Ward | 11,214 | 333,311 | 347,258 |
| 緑区 | Midori Ward | 6,718 | 218,356 | 200,605 |
| 瀬谷区 | Seya Ward | 4,742 | 133,439 | 151,656 |
| 栄区 | Sakae Ward | 4,933 | 109,442 | 128,921 |
| 泉区 | Izumi Ward | 5,385 | 136,154 | 157,573 |
| 青葉区 | Aoba Ward | 12,926 | 399,117 | 382,771 |
| 都筑区 | Tsuzuki Ward | 8,973 | 357,479 | 342,658 |
| 川崎市 | Kawasaki City Total | 72,311 | 3,284,680 | 2,600,369 |
| 川崎区 | Kawasaki Ward | 13,650 | 1,005,145 | 714,503 |
| 幸区 | Saiwai Ward | 8,384 | 603,090 | 349,673 |
| 中原区 | Nakahara Ward | 12,922 | 409,984 | 389,334 |
| 高津区 | Takatsu Ward | 10,921 | 344,745 | 320,863 |
| 多摩区 | Tama Ward | 9,252 | 273,901 | 262,546 |
| 宮前区 | Miyamae Ward | 10,039 | 315,163 | 273,684 |
| 麻生区 | Asao Ward | 7,143 | 332,648 | 289,764 |
| 相模原市 | Sagamihara City Total | 31,946 | 878,496 | 1,015,700 |
| 緑区 | Midori Ward | 6,074 | 179,056 | 215,144 |
| 中央区 | Chuo Ward | 11,903 | 349,133 | 419,616 |
| 南区 | Minami Ward | 13,727 | 338,080 | 366,290 |
| 区部不明 | Not Classifiable | 242 | 12,226 | 14,649 |
| 横須賀市 | Yokosuka City | 23,427 | 736,301 | 831,603 |
| 平塚市 | Hiratsuka City | 12,126 | 378,047 | 467,966 |
| 鎌倉市 | Kamakura City | 12,433 | 372,878 | 499,749 |
| 藤沢市 | Fujisawa City | 21,944 | 600,948 | 689,557 |
| 小田原市 | Odawara City | 11,667 | 386,695 | 458,518 |
| 茅ヶ崎市 | Chigasaki City | 10,148 | 285,986 | 358,813 |
| 逗子市 | Zushi City | 4,008 | 116,968 | 150,739 |
| 秦野市 | Hadano City | 5,719 | 131,671 | 170,047 |
| 三浦市 | Miura City | 2,835 | 81,241 | 104,813 |
| 厚木市 | Atsugi City | 11,536 | 483,540 | 465,243 |
| 大和市 | Yamato City | 11,500 | 282,183 | 356,850 |

| 地 方 別 Locality | | 新 契 約 Contracts | | |
|-------------------|----------------------|------------------------|----------------------------|---------------------------|
| | | 件 数 No. of Policies | 保 險 金 額 Insured Amounts | 保 險 料 Premiums Written |
| | | | 百万円 Million Yen | 千円 Thousand Yen |
| 伊勢原 市 | Isehara City | 3,750 | 175,080 | 135,836 |
| 海老名 市 | Ebina City | 5,043 | 166,555 | 189,082 |
| 座間 市 | Zama City | 5,559 | 295,770 | 185,590 |
| 南足柄 市 | Minamiashigara City | 1,750 | 36,312 | 49,117 |
| 綾瀬 市 | Ayase City | 3,360 | 73,065 | 109,797 |
| 郡 部 | Other Municipalities | 16,211 | 666,029 | 771,274 |
| 分類不能 | Not Classifiable | 36 | 35,160 | 26,220 |
| 小 計 | Total | 454,670 | 17,064,510 | 16,665,897 |
| 新 潟 県 | Niigata Prefecture | | | |
| 新 潟 市 | Niigata City Total | 31,699 | 1,272,720 | 1,418,285 |
| 北 区 | Kita Ward | 2,490 | 76,693 | 110,722 |
| 東 区 | Higashi Ward | 5,036 | 130,487 | 211,968 |
| 中央区 | Chuo Ward | 11,731 | 535,673 | 573,423 |
| 江南区 | Konan Ward | 2,152 | 55,632 | 86,653 |
| 秋葉区 | Akiha Ward | 2,019 | 72,411 | 89,921 |
| 南 区 | Minami Ward | 1,357 | 44,980 | 61,709 |
| 西 区 | Nishi Ward | 5,137 | 305,134 | 199,970 |
| 西蒲区 | Nishikan Ward | 1,393 | 45,882 | 77,224 |
| 区部不明 | Not Classifiable | 384 | 5,823 | 6,691 |
| 長 岡 市 | Nagaoka City | 11,817 | 440,467 | 530,821 |
| 三 条 市 | Sanjo City | 5,489 | 184,955 | 280,673 |
| 柏 崎 市 | Kashiwazaki City | 3,214 | 110,963 | 149,299 |
| 新発田 市 | Shibata City | 3,449 | 101,516 | 158,759 |
| 小千谷 市 | Ojiya City | 1,127 | 31,570 | 43,817 |
| 加 茂 市 | Kamo City | 981 | 18,099 | 38,946 |
| 村 上 市 | Murakami City | 2,148 | 68,020 | 97,084 |
| 燕 市 | Tsubame City | 3,789 | 73,487 | 143,368 |
| 見 附 市 | Mitsuke City | 1,380 | 41,111 | 66,778 |
| 十日町 市 | Tokamachi City | 1,638 | 62,725 | 93,227 |
| 糸魚川 市 | Itoigawa City | 1,306 | 49,757 | 75,861 |
| 妙 高 市 | Myoko City | 1,272 | 64,131 | 90,702 |
| 五 泉 市 | Gosen City | 1,693 | 40,164 | 69,526 |
| 上 越 市 | Joetsu City | 7,425 | 256,129 | 364,029 |
| 阿賀野 市 | Agano City | 1,167 | 29,064 | 50,839 |
| 佐 渡 市 | Sado City | 1,413 | 47,531 | 75,746 |
| 魚 沼 市 | Uonuma City | 1,106 | 27,983 | 51,324 |
| 南魚沼 市 | Minamiuonuma City | 2,134 | 98,660 | 139,917 |
| 胎 内 市 | Tainai City | 895 | 27,831 | 43,587 |
| 郡 部 | Other Municipalities | 3,154 | 124,703 | 157,834 |
| 分類不能 | Not Classifiable | 24 | 12,473 | 16,385 |
| 小 計 | Total | 88,320 | 3,184,069 | 4,156,818 |
| 富 山 県 | Toyama Prefecture | | | |
| 富 山 市 | Toyama City | 22,951 | 828,593 | 817,689 |
| 高 岡 市 | Takaoka City | 9,410 | 277,807 | 344,360 |

| 地 方 別 Locality | 新 契 約 Contracts | | |
|----------------------------|------------------------|----------------------------|---------------------------|
| | 件 数 No. of Policies | 保 險 金 額 Insured Amounts | 保 險 料 Premiums Written |
| | | 百万円 Million Yen | 千円 Thousand Yen |
| 魚 津 市 Uozu City | 1,573 | 97,044 | 87,395 |
| 氷 見 市 Himi City | 1,486 | 43,947 | 57,704 |
| 滑 川 市 Namerikawa City | 1,105 | 22,888 | 34,914 |
| 黒 部 市 Kurobe City | 1,157 | 53,416 | 54,947 |
| 砺 波 市 Tonami City | 1,829 | 53,367 | 70,354 |
| 小 矢 部 市 Oyabe City | 968 | 30,884 | 39,172 |
| 南 砺 市 Nanto City | 1,960 | 49,196 | 68,043 |
| 射 水 市 Imizu City | 3,507 | 114,078 | 135,935 |
| 郡 部 Other Municipalities | 2,309 | 78,227 | 91,238 |
| 分類不能 Not Classifiable | 20 | 22,711 | 20,830 |
| 小 計 Total | 48,275 | 1,672,164 | 1,822,585 |
| 石 川 県 Ishikawa Prefecture | | | |
| 金 沢 市 Kanazawa City | 26,843 | 1,120,040 | 1,155,325 |
| 七 尾 市 Nanao City | 2,562 | 127,059 | 136,488 |
| 小 松 市 Komatsu City | 5,154 | 182,796 | 236,497 |
| 輪 島 市 Wajima City | 811 | 31,705 | 60,635 |
| 珠 洲 市 Suzu City | 331 | 13,065 | 23,863 |
| 加 賀 市 Kaga City | 3,941 | 151,239 | 200,869 |
| 羽 咋 市 Hakui City | 738 | 18,290 | 33,059 |
| かほく 市 Kahoku City | 1,381 | 30,338 | 55,914 |
| 白 山 市 Hakusan City | 4,715 | 167,603 | 209,811 |
| 能 美 市 Nomi City | 1,683 | 81,095 | 59,544 |
| 野々市 市 Nonoichi City | 3,105 | 117,208 | 143,210 |
| 郡 部 Other Municipalities | 3,988 | 87,666 | 146,255 |
| 分類不能 Not Classifiable | 13 | 6,417 | 6,619 |
| 小 計 Total | 55,265 | 2,134,525 | 2,468,095 |
| 福 井 県 Fukui Prefecture | | | |
| 福 井 市 Fukui City | 15,835 | 673,995 | 711,272 |
| 敦 賀 市 Tsuruga City | 2,836 | 146,044 | 132,614 |
| 小 浜 市 Obama City | 1,285 | 29,511 | 52,066 |
| 大 野 市 Ono City | 1,535 | 38,815 | 60,830 |
| 勝 山 市 Katsuyama City | 1,024 | 22,121 | 35,455 |
| 鯖 江 市 Sabae City | 3,378 | 119,034 | 153,812 |
| あ わ ら 市 Awara City | 1,343 | 74,040 | 113,662 |
| 越 前 市 Echizen City | 4,149 | 128,464 | 187,365 |
| 坂 井 市 Sakai City | 4,197 | 132,494 | 199,489 |
| 郡 部 Other Municipalities | 2,611 | 82,255 | 110,887 |
| 分類不能 Not Classifiable | 13 | 1,241 | 1,771 |
| 小 計 Total | 38,206 | 1,448,019 | 1,759,227 |
| 山 梨 県 Yamanashi Prefecture | | | |
| 甲 府 市 Kofu City | 13,616 | 601,019 | 573,321 |
| 富 士 吉 田 市 Fujiyoshida City | 2,379 | 75,740 | 116,702 |
| 都 留 市 Tsuru City | 1,200 | 37,071 | 53,876 |
| 山 梨 市 Yamanashi City | 1,165 | 37,356 | 46,626 |

| 地 方 別 Locality | 新 契 約 Contracts | | |
|--------------------------|------------------------|----------------------------|---------------------------|
| | 件 数 No. of Policies | 保 險 金 額 Insured Amounts | 保 險 料 Premiums Written |
| | | 百万円 Million Yen | 千円 Thousand Yen |
| 大 月 市 Otsuki City | 689 | 19,705 | 27,224 |
| 韮 崎 市 Nirasaki City | 1,155 | 37,163 | 62,262 |
| 南アルプス市 Minami-Alps City | 2,248 | 57,785 | 97,273 |
| 甲 斐 市 Kai City | 3,604 | 101,172 | 137,351 |
| 笛 吹 市 Fuefuki City | 3,137 | 173,619 | 173,955 |
| 北 杜 市 Hokuto City | 3,337 | 100,085 | 164,625 |
| 上野原 市 Uenohara City | 558 | 24,918 | 35,519 |
| 甲 州 市 Koshu City | 1,135 | 32,855 | 46,800 |
| 中 央 市 Chuo City | 1,297 | 38,816 | 50,779 |
| 郡 部 Other Municipalities | 7,053 | 301,001 | 398,847 |
| 分類不能 Not Classifiable | 11 | 11,441 | 7,381 |
| 小 計 Total | 42,584 | 1,649,753 | 1,992,548 |
| 長 野 県 Nagano Prefecture | | | |
| 長 野 市 Nagano City | 14,808 | 641,760 | 727,398 |
| 松 本 市 Matsumoto City | 12,229 | 633,430 | 571,207 |
| 上 田 市 Ueda City | 7,169 | 235,794 | 304,847 |
| 岡 谷 市 Okaya City | 2,672 | 68,548 | 97,921 |
| 飯 田 市 Iida City | 5,104 | 177,003 | 230,032 |
| 諏 訪 市 Suwa City | 3,289 | 117,843 | 149,124 |
| 須 坂 市 Suzaka City | 1,659 | 51,768 | 80,569 |
| 小 諸 市 Komoro City | 1,813 | 70,916 | 76,301 |
| 伊 那 市 Ina City | 2,841 | 85,792 | 115,953 |
| 大 町 市 Omachi City | 1,071 | 39,404 | 55,192 |
| 駒ヶ根 市 Komagane City | 1,541 | 44,169 | 59,346 |
| 中 野 市 Nakano City | 1,450 | 52,828 | 77,846 |
| 飯 山 市 Iiyama City | 637 | 25,133 | 31,663 |
| 茅 野 市 Chino City | 4,230 | 147,827 | 190,605 |
| 塩 尻 市 Shiojiri City | 2,289 | 121,617 | 106,495 |
| 佐 久 市 Saku City | 3,671 | 98,686 | 134,132 |
| 千 曲 市 Chikuma City | 2,092 | 74,504 | 92,669 |
| 東 御 市 Tomi City | 1,059 | 35,487 | 46,430 |
| 安曇野 市 Azumino City | 3,395 | 114,855 | 154,987 |
| 郡 部 Other Municipalities | 19,283 | 809,597 | 1,021,825 |
| 分類不能 Not Classifiable | 42 | 26,277 | 14,717 |
| 小 計 Total | 92,344 | 3,673,247 | 4,339,270 |
| 岐 阜 県 Gifu Prefecture | | | |
| 岐 阜 市 Gifu City | 29,424 | 966,765 | 1,031,485 |
| 大 垣 市 Ogaki City | 9,087 | 246,991 | 334,376 |
| 高 山 市 Takayama City | 6,129 | 206,430 | 342,995 |
| 多治見 市 Tajimi City | 5,225 | 164,499 | 200,189 |
| 関 市 Seki City | 4,839 | 110,127 | 181,175 |
| 中津川 市 Nakatsugawa City | 3,369 | 78,450 | 137,942 |
| 美 濃 市 Mino City | 1,047 | 22,977 | 40,580 |
| 瑞 浪 市 Mizunami City | 2,016 | 55,696 | 72,121 |

| 地 方 別 Locality | 新 契 約 Contracts | | |
|--------------------------|------------------------|----------------------------|---------------------------|
| | 件 数 No. of Policies | 保 險 金 額 Insured Amounts | 保 險 料 Premiums Written |
| | | 百万円 Million Yen | 千円 Thousand Yen |
| 美濃加茂市 Minokamo City | 3,089 | 66,916 | 90,268 |
| 羽島市 Hashima City | 3,543 | 88,517 | 130,171 |
| 恵那市 Ena City | 2,186 | 65,343 | 111,102 |
| 土岐市 Toki City | 2,986 | 61,098 | 103,801 |
| 各務原市 Kakamigahara City | 6,473 | 128,136 | 200,454 |
| 可児市 Kani City | 4,297 | 196,983 | 176,238 |
| 山県市 Yamagata City | 1,005 | 23,794 | 40,336 |
| 瑞穂市 Mizuho City | 2,893 | 77,562 | 93,104 |
| 飛騨市 Hida City | 876 | 29,015 | 45,276 |
| 本巣市 Motosu City | 1,284 | 32,752 | 50,149 |
| 郡上市 Gujo City | 1,361 | 64,258 | 97,426 |
| 下呂市 Gero City | 939 | 73,899 | 74,722 |
| 海津市 Kaizu City | 966 | 27,085 | 47,379 |
| 郡部 Other Municipalities | 11,951 | 287,208 | 437,601 |
| 分類不能 Not Classifiable | 21 | 3,664 | 3,702 |
| 小計 Total | 105,006 | 3,078,177 | 4,042,604 |
| 静岡県 Shizuoka Prefecture | | | |
| 静岡市 Shizuoka City Total | 46,504 | 1,811,179 | 1,809,661 |
| 葵区 Aoi Ward | 18,230 | 620,610 | 733,879 |
| 駿河区 Suruga Ward | 14,171 | 465,760 | 454,599 |
| 清水区 Shimizu Ward | 14,070 | 403,653 | 504,970 |
| 区部不明 Not Classifiable | 33 | 321,153 | 116,211 |
| 浜松市 Hamamatsu City Total | 42,978 | 1,174,845 | 1,329,530 |
| 中区 Naka Ward | 17,754 | 491,948 | 543,465 |
| 東区 Higashi Ward | 7,247 | 245,986 | 234,010 |
| 西区 Nishi Ward | 4,029 | 119,079 | 128,705 |
| 南区 Minami Ward | 5,109 | 100,340 | 139,307 |
| 北区 Kita Ward | 4,042 | 111,035 | 139,631 |
| 浜北区 Hamakita Ward | 3,662 | 72,613 | 104,921 |
| 天竜区 Tenryu Ward | 838 | 32,006 | 35,587 |
| 区部不明 Not Classifiable | 297 | 1,834 | 3,901 |
| 沼津市 Numazu City | 12,602 | 389,124 | 466,612 |
| 熱海市 Atami City | 6,579 | 452,822 | 291,082 |
| 三島市 Mishima City | 5,041 | 126,117 | 170,879 |
| 富士宮市 Fujinomiya City | 6,709 | 237,894 | 304,950 |
| 伊東市 Ito City | 6,584 | 237,062 | 303,514 |
| 島田市 Shimada City | 4,277 | 98,503 | 136,610 |
| 磐田市 Iwata City | 8,136 | 164,132 | 225,284 |
| 焼津市 Yaizu City | 7,086 | 169,391 | 230,623 |
| 掛川市 Kakegawa City | 5,436 | 137,669 | 170,520 |
| 富士市 Fuji City | 12,146 | 341,226 | 443,981 |
| 藤枝市 Fujieda City | 6,796 | 143,181 | 208,630 |
| 御殿場市 Gotemba City | 3,254 | 516,607 | 452,606 |
| 袋井市 Fukuroi City | 4,492 | 142,678 | 130,638 |

| 地 方 別 Locality | | 新 契 約 Contracts | | |
|-------------------|----------------------|------------------------|----------------------------|---------------------------|
| | | 件 数 No. of Policies | 保 險 金 額 Insured Amounts | 保 險 料 Premiums Written |
| | | | 百万円 Million Yen | 千円 Thousand Yen |
| 下 田 市 | Shimoda City | 1,098 | 61,744 | 76,361 |
| 裾 野 市 | Susono City | 1,830 | 45,910 | 61,242 |
| 湖 西 市 | Kosai City | 2,399 | 61,694 | 59,549 |
| 伊 豆 市 | Izu City | 1,299 | 82,449 | 96,200 |
| 御前崎 市 | Omaezaki City | 1,537 | 43,394 | 63,613 |
| 菊 川 市 | Kikugawa City | 1,873 | 36,488 | 57,394 |
| 伊豆の国市 | Izunokuni City | 1,964 | 63,008 | 83,573 |
| 牧之原 市 | Makinohara City | 2,089 | 82,243 | 101,351 |
| 郡 部 | Other Municipalities | 9,973 | 447,969 | 471,109 |
| 分類不能 | Not Classifiable | 23 | 24,887 | 9,049 |
| 小 計 | Total | 202,705 | 7,092,227 | 7,754,575 |
| 愛 知 県 | Aichi Prefecture | | | |
| 名古屋 市 | Nagoya City Total | 165,784 | 6,344,133 | 5,590,778 |
| 千種区 | Chikusa Ward | 12,771 | 816,729 | 398,364 |
| 東 区 | Higashi Ward | 7,611 | 507,860 | 367,021 |
| 北 区 | Kita Ward | 10,383 | 244,384 | 291,284 |
| 西 区 | Nishi Ward | 11,990 | 623,171 | 449,552 |
| 中村区 | Nakamura Ward | 12,252 | 686,864 | 566,185 |
| 中 区 | Naka Ward | 18,180 | 1,015,564 | 877,979 |
| 昭和区 | Showa Ward | 8,204 | 337,471 | 300,799 |
| 瑞穂区 | Mizuho Ward | 7,293 | 193,995 | 204,729 |
| 熱田区 | Atsuta Ward | 5,585 | 206,571 | 184,796 |
| 中川区 | Nakagawa Ward | 15,285 | 345,063 | 423,955 |
| 港 区 | Minato Ward | 8,256 | 250,770 | 263,556 |
| 南 区 | Minami Ward | 8,226 | 229,716 | 283,015 |
| 守山区 | Moriyama Ward | 8,620 | 202,790 | 251,234 |
| 緑 区 | Midori Ward | 9,919 | 226,206 | 265,398 |
| 名東区 | Meito Ward | 10,301 | 224,887 | 236,560 |
| 天白区 | Tempaku Ward | 10,908 | 232,083 | 226,343 |
| 豊 橋 市 | Toyohashi City | 23,153 | 683,812 | 915,409 |
| 岡 崎 市 | Okazaki City | 19,322 | 401,174 | 566,350 |
| 一 宮 市 | Ichinomiya City | 20,028 | 445,733 | 643,892 |
| 瀬 戸 市 | Seto City | 6,867 | 170,298 | 247,250 |
| 半 田 市 | Handa City | 5,937 | 141,020 | 200,475 |
| 春日井 市 | Kasugai City | 16,755 | 471,068 | 531,213 |
| 豊 川 市 | Toyokawa City | 10,019 | 283,004 | 450,913 |
| 津 島 市 | Tsushima City | 2,951 | 73,767 | 113,346 |
| 碧 南 市 | Hekinan City | 2,877 | 68,224 | 97,678 |
| 刈 谷 市 | Kariya City | 5,393 | 195,621 | 208,256 |
| 豊 田 市 | Toyota City | 14,079 | 444,618 | 503,681 |
| 安 城 市 | Anjo City | 5,540 | 188,421 | 206,319 |
| 西 尾 市 | Nishio City | 6,698 | 159,383 | 236,714 |
| 蒲 郡 市 | Gamagori City | 3,802 | 182,443 | 209,859 |
| 犬 山 市 | Inuyama City | 2,836 | 116,182 | 125,432 |

| 地 方 別 Locality | | 新 契 約 Contracts | | |
|-------------------|----------------------|------------------------|----------------------------|---------------------------|
| | | 件 数 No. of Policies | 保 險 金 額 Insured Amounts | 保 險 料 Premiums Written |
| | | | 百万円 Million Yen | 千円 Thousand Yen |
| 常 滑 市 | Tokoname City | 2,086 | 110,636 | 88,572 |
| 江 南 市 | Konan City | 3,822 | 84,672 | 114,927 |
| 小 牧 市 | Komaki City | 8,165 | 312,359 | 347,238 |
| 稻 沢 市 | Inazawa City | 4,081 | 242,650 | 574,560 |
| 新 城 市 | Shinshiro City | 1,960 | 40,039 | 65,418 |
| 東 海 市 | Tokai City | 4,452 | 101,363 | 146,349 |
| 大 府 市 | Obu City | 3,074 | 71,781 | 101,838 |
| 知 多 市 | Chita City | 3,204 | 56,198 | 75,654 |
| 尾 張 旭 市 | Owariasahi City | 3,883 | 70,402 | 101,604 |
| 高 浜 市 | Takahama City | 1,557 | 30,080 | 43,233 |
| 知 立 市 | Chiryu City | 2,502 | 70,382 | 90,758 |
| 岩 倉 市 | Iwakura City | 2,256 | 39,477 | 55,364 |
| 豊 明 市 | Toyoake City | 2,941 | 75,196 | 82,095 |
| 日 進 市 | Nisshin City | 3,613 | 99,061 | 103,552 |
| 田 原 市 | Tahara City | 1,980 | 66,537 | 85,421 |
| 愛 西 市 | Aisai City | 1,627 | 39,330 | 62,397 |
| 清 須 市 | Kiyosu City | 3,564 | 71,790 | 115,479 |
| 北 名 古 屋 市 | Kitanagoya City | 4,864 | 86,350 | 110,266 |
| 弥 富 市 | Yatomi City | 2,240 | 69,296 | 83,399 |
| みよし 市 | Miyoshi City | 2,071 | 56,754 | 59,612 |
| あ ま 市 | Ama City | 3,876 | 67,985 | 108,606 |
| 長 久 手 市 | Nagakute City | 3,335 | 147,772 | 93,275 |
| 郡 部 | Other Municipalities | 15,324 | 420,339 | 555,747 |
| 分類不能 | Not Classifiable | 38 | 46,616 | 24,610 |
| 小 計 | Total | 398,556 | 12,845,986 | 14,137,560 |
| 三 重 県 | Mie Prefecture | | | |
| 津 市 | Tsu City | 11,968 | 616,135 | 536,142 |
| 四 日 市 市 | Yokkaichi City | 17,663 | 429,169 | 639,456 |
| 伊 勢 市 | Ise City | 7,393 | 219,590 | 311,904 |
| 松 阪 市 | Matsusaka City | 7,400 | 181,420 | 277,689 |
| 桑 名 市 | Kuwana City | 6,679 | 259,245 | 382,053 |
| 鈴 鹿 市 | Suzuka City | 8,704 | 260,597 | 338,411 |
| 名 張 市 | Nabari City | 3,191 | 110,035 | 148,810 |
| 尾 鷲 市 | Owase City | 769 | 16,949 | 31,452 |
| 亀 山 市 | Kameyama City | 1,829 | 54,624 | 81,298 |
| 鳥 羽 市 | Toba City | 894 | 61,704 | 57,966 |
| 熊 野 市 | Kumano City | 856 | 17,186 | 34,137 |
| いなべ 市 | Inabe City | 1,171 | 65,121 | 67,113 |
| 志 摩 市 | Shima City | 1,579 | 85,063 | 102,143 |
| 伊 賀 市 | Iga City | 3,581 | 118,382 | 171,342 |
| 郡 部 | Other Municipalities | 7,561 | 172,821 | 305,930 |
| 分類不能 | Not Classifiable | 9 | 7,153 | 3,613 |
| 小 計 | Total | 81,247 | 2,675,203 | 3,489,466 |

| 地 方 別 Locality | | 新 契 約 Contracts | | |
|-------------------|----------------------|------------------------|----------------------------|---------------------------|
| | | 件 数 No. of Policies | 保 險 金 額 Insured Amounts | 保 險 料 Premiums Written |
| | | | 百万円 Million Yen | 千円 Thousand Yen |
| 滋 賀 県 | Shiga Prefecture | | | |
| 大 津 市 | Otsu City | 13,300 | 514,206 | 489,990 |
| 彦 根 市 | Hikone City | 5,193 | 226,171 | 195,562 |
| 長 浜 市 | Nagahama City | 4,011 | 128,216 | 161,835 |
| 近江八幡市 | Omihachiman City | 3,133 | 130,861 | 115,177 |
| 草 津 市 | Kusatsu City | 5,230 | 124,119 | 147,555 |
| 守 山 市 | Moriyama City | 2,193 | 61,067 | 71,936 |
| 栗 東 市 | Rittou City | 2,478 | 66,791 | 81,732 |
| 甲 賀 市 | Koka City | 2,586 | 184,150 | 156,132 |
| 野 洲 市 | Yasu City | 1,650 | 43,048 | 61,103 |
| 湖 南 市 | Konan City | 1,619 | 58,153 | 64,738 |
| 高 島 市 | Takashima City | 1,793 | 49,023 | 69,835 |
| 東近江市 | Higashiomi City | 3,576 | 96,076 | 133,292 |
| 米 原 市 | Maibara City | 843 | 45,842 | 47,437 |
| 郡 部 | Other Municipalities | 2,280 | 77,347 | 118,590 |
| 分類不能 | Not Classifiable | 9 | 2,863 | 2,122 |
| 小 計 | Total | 49,894 | 1,807,942 | 1,917,042 |
| 京 都 府 | Kyoto Prefecture | | | |
| 京 都 市 | Kyoto City Total | 102,515 | 7,230,318 | 5,092,470 |
| 上京区 | Kamigyō Ward | 8,229 | 219,423 | 278,039 |
| 左京区 | Sakyo Ward | 11,886 | 956,299 | 441,311 |
| 中京区 | Nakagyo Ward | 12,133 | 438,313 | 507,031 |
| 東山区 | Higashiyama Ward | 6,242 | 221,778 | 318,089 |
| 下京区 | Shimogyō Ward | 9,610 | 920,945 | 637,565 |
| 右京区 | Ukyō Ward | 11,111 | 345,363 | 403,034 |
| 伏見区 | Fushimi Ward | 13,949 | 346,156 | 417,005 |
| 北 区 | Kita Ward | 7,837 | 3,047,437 | 1,333,823 |
| 南 区 | Minami Ward | 7,255 | 355,723 | 329,117 |
| 山科区 | Yamashina Ward | 7,670 | 218,573 | 240,322 |
| 西京区 | Nishikyo Ward | 6,593 | 160,303 | 187,129 |
| 福知山市 | Fukuchiyama City | 4,886 | 118,459 | 213,800 |
| 舞 鶴 市 | Maizuru City | 4,829 | 125,657 | 185,609 |
| 綾 部 市 | Ayabe City | 1,643 | 45,435 | 62,066 |
| 宇 治 市 | Uji City | 7,759 | 195,947 | 267,331 |
| 宮 津 市 | Miyazu City | 1,159 | 33,247 | 54,238 |
| 亀 岡 市 | Kameoka City | 3,020 | 93,498 | 131,999 |
| 城 陽 市 | Joyo City | 3,247 | 71,114 | 100,754 |
| 向 日 市 | Muko City | 2,039 | 59,908 | 65,262 |
| 長岡京市 | Nagaokakyo City | 3,137 | 72,275 | 88,483 |
| 八 幡 市 | Yawata City | 3,361 | 115,371 | 126,225 |
| 京田辺市 | Kyoutanabe City | 3,029 | 188,012 | 90,708 |
| 京丹後市 | Kyotango City | 2,542 | 69,277 | 106,810 |
| 南 丹 市 | Nantan City | 1,412 | 34,742 | 41,436 |
| 木津川市 | Kizugawa City | 2,344 | 48,137 | 61,260 |

| 地 方 別 Locality | 新 契 約 Contracts | | | |
|--------------------|---|----------------------------|-------------------------------|-------------------------------|
| | 件 数 No. of Policies | 保 險 金 額 Insured Amounts | 保 險 料 Premiums Written | |
| | | 百万円 Million Yen | 千円 Thousand Yen | |
| 郡 部 分類不能 小 計 | Other Municipalities Not Classifiable Total | 4,918 8 151,848 | 562,699 1,858 9,065,962 | 622,462 2,020 7,312,942 |
| 大 阪 府 | Osaka Prefecture | | | |
| 大 阪 市 | Osaka City Total | 237,690 | 12,493,356 | 10,622,450 |
| 北 区 | Kita Ward | 21,539 | 3,202,237 | 1,768,225 |
| 都島区 | Miyakojima Ward | 8,529 | 272,916 | 321,247 |
| 福島区 | Fukushima Ward | 7,061 | 245,073 | 248,380 |
| 此花区 | Konohana Ward | 3,980 | 319,772 | 201,612 |
| 西 区 | Nishi Ward | 11,632 | 1,116,318 | 667,198 |
| 港 区 | Minato Ward | 6,175 | 242,391 | 235,989 |
| 大正区 | Taisho Ward | 4,819 | 127,112 | 177,218 |
| 天王寺区 | Tennoji Ward | 7,617 | 391,864 | 343,329 |
| 浪速区 | Naniwa Ward | 8,498 | 521,668 | 497,271 |
| 西淀川区 | Nishiyodogawa Ward | 6,538 | 174,988 | 233,142 |
| 東淀川区 | Higashiyodogawa Ward | 9,659 | 244,459 | 262,972 |
| 東成区 | Higashinari Ward | 7,465 | 200,908 | 268,028 |
| 生野区 | Ikuno Ward | 12,247 | 297,861 | 454,539 |
| 旭 区 | Asahi Ward | 7,065 | 139,626 | 198,961 |
| 城東区 | Joto Ward | 10,507 | 245,694 | 313,424 |
| 阿倍野区 | Abeno Ward | 9,026 | 298,451 | 322,256 |
| 住吉区 | Sumiyoshi Ward | 9,482 | 393,635 | 293,193 |
| 東住吉区 | Higashisumiyoshi Ward | 10,155 | 216,885 | 325,068 |
| 西成区 | Nishinari Ward | 9,054 | 276,314 | 384,191 |
| 淀川区 | Yodogawa Ward | 15,144 | 743,419 | 612,157 |
| 鶴見区 | Tsurumi Ward | 5,734 | 256,471 | 247,337 |
| 住之江区 | Suminoe Ward | 8,225 | 304,185 | 293,721 |
| 平野区 | Hirano Ward | 12,604 | 306,002 | 425,061 |
| 中央区 | Chuo Ward | 24,935 | 1,955,094 | 1,527,918 |
| 堺 市 | Sakai City Total | 47,917 | 1,295,720 | 1,605,019 |
| 堺 区 | Sakai Ward | 12,019 | 435,339 | 496,480 |
| 中 区 | Naka Ward | 6,297 | 155,651 | 204,795 |
| 東 区 | Higashi Ward | 4,009 | 87,207 | 130,698 |
| 西 区 | Nishi Ward | 7,079 | 181,624 | 254,018 |
| 南 区 | Minami Ward | 7,834 | 190,451 | 186,878 |
| 北 区 | Kita Ward | 8,501 | 178,882 | 227,748 |
| 美原区 | Mihara Ward | 2,072 | 63,476 | 100,638 |
| 区部不明 | Not Classifiable | 106 | 3,086 | 3,763 |
| 岸和田 市 | Kishiwada City | 10,729 | 388,769 | 456,133 |
| 豊 中 市 | Toyonaka City | 22,667 | 756,582 | 763,624 |
| 東大阪 市 | Higashiosaka City | 35,656 | 1,199,300 | 1,512,096 |
| 池 田 市 | Ikeda City | 5,235 | 147,722 | 186,377 |
| 吹 田 市 | Suita City | 18,517 | 1,006,167 | 560,515 |
| 泉大津 市 | Izumotsu City | 4,681 | 138,030 | 187,246 |

| 地 方 別 Locality | | 新 契 約 Contracts | | |
|-------------------|----------------------|------------------------|----------------------------|---------------------------|
| | | 件 数 No. of Policies | 保 險 金 額 Insured Amounts | 保 險 料 Premiums Written |
| | | | 百万円 Million Yen | 千円 Thousand Yen |
| 高 槻 市 | Takatsuki City | 15,298 | 397,323 | 481,466 |
| 貝 塚 市 | Kaizuka City | 3,828 | 268,841 | 333,051 |
| 守 口 市 | Moriguchi City | 10,369 | 268,570 | 371,829 |
| 枚 方 市 | Hirakata City | 18,217 | 471,303 | 593,954 |
| 茨 木 市 | Ibaraki City | 12,576 | 422,573 | 426,494 |
| 八 尾 市 | Yao City | 15,349 | 399,061 | 591,105 |
| 泉佐野 市 | Izumisano City | 5,176 | 214,310 | 222,889 |
| 富田林 市 | Tondabayashi City | 4,789 | 150,141 | 159,766 |
| 寝屋川 市 | Neyagawa City | 12,960 | 273,589 | 408,581 |
| 河内長野市 | Kawachinagano City | 4,377 | 119,689 | 173,298 |
| 松 原 市 | Matsubara City | 6,906 | 227,580 | 268,182 |
| 大 東 市 | Daito City | 6,684 | 239,969 | 268,395 |
| 和 泉 市 | Izumi City | 8,246 | 247,572 | 264,612 |
| 箕 面 市 | Minoo City | 6,685 | 222,106 | 236,046 |
| 柏 原 市 | Kashiwara City | 4,139 | 126,476 | 120,344 |
| 羽曳野 市 | Habikino City | 5,620 | 126,588 | 198,874 |
| 門 真 市 | Kadoma City | 9,140 | 216,936 | 311,544 |
| 摂 津 市 | Settsu City | 5,336 | 144,639 | 200,496 |
| 高 石 市 | Takaishi City | 3,113 | 75,047 | 100,458 |
| 藤井寺 市 | Fujiidera City | 3,338 | 83,270 | 121,084 |
| 泉 南 市 | Sennan City | 2,661 | 65,950 | 92,291 |
| 四條畷 市 | Shijonawate City | 2,708 | 55,260 | 88,115 |
| 交 野 市 | Katano City | 3,161 | 68,287 | 95,498 |
| 大阪狭山市 | Osakasayama City | 2,863 | 152,662 | 122,311 |
| 阪 南 市 | Hannan City | 1,963 | 42,222 | 64,338 |
| 郡 部 | Other Municipalities | 6,506 | 235,386 | 264,387 |
| 分類不能 | Not Classifiable | 61 | 13,904 | 10,098 |
| 小 計 | Total | 565,161 | 22,754,920 | 22,482,986 |
| 兵 庫 県 | Hyogo Prefecture | | | |
| 神 戸 市 | Kobe City Total | 86,374 | 4,080,978 | 3,452,490 |
| 灘 区 | Nada Ward | 8,271 | 459,880 | 266,140 |
| 兵庫区 | Hyogo Ward | 8,949 | 343,995 | 322,259 |
| 長田区 | Nagata Ward | 7,571 | 192,041 | 249,771 |
| 須磨区 | Suma Ward | 7,517 | 228,931 | 228,209 |
| 垂水区 | Tarumi Ward | 9,278 | 259,361 | 272,014 |
| 東灘区 | Higashinada Ward | 11,704 | 482,277 | 394,531 |
| 北 区 | Kita Ward | 7,355 | 287,435 | 298,048 |
| 中央区 | Chuo Ward | 17,253 | 1,436,654 | 1,101,460 |
| 西 区 | Nishi Ward | 8,476 | 390,400 | 320,055 |
| 姫 路 市 | Himeji City | 28,703 | 937,560 | 1,146,528 |
| 尼 崎 市 | Amagasaki City | 24,283 | 653,519 | 781,482 |
| 明 石 市 | Akashi City | 13,444 | 658,661 | 578,643 |
| 西 宮 市 | Nishinomiya City | 24,851 | 891,710 | 751,042 |
| 洲 本 市 | Sumoto City | 2,947 | 104,717 | 114,594 |

| 地 方 別 Locality | | 新 契 約 Contracts | | |
|-------------------|----------------------|------------------------|----------------------------|---------------------------|
| | | 件 数 No. of Policies | 保 険 金 額 Insured Amounts | 保 険 料 Premiums Written |
| | | | 百万円 Million Yen | 千円 Thousand Yen |
| 芦屋市 | Ashiya City | 6,052 | 198,238 | 188,121 |
| 伊丹市 | Itami City | 8,454 | 169,461 | 226,472 |
| 相生市 | Aioi City | 1,259 | 31,806 | 45,327 |
| 豊岡市 | Toyooka City | 3,609 | 128,433 | 175,641 |
| 加古川市 | Kakogawa City | 9,452 | 255,275 | 310,035 |
| 赤穂市 | Ako City | 1,652 | 65,532 | 72,778 |
| 西脇市 | Nishiwaki City | 2,099 | 66,699 | 88,892 |
| 宝塚市 | Takarazuka City | 9,662 | 343,879 | 313,849 |
| 三木市 | Miki City | 2,812 | 193,789 | 179,417 |
| 高砂市 | Takasago City | 2,813 | 62,615 | 97,257 |
| 川西市 | Kawanishi City | 6,424 | 168,532 | 209,713 |
| 小野市 | Ono City | 1,469 | 36,846 | 58,999 |
| 三田市 | Sanda City | 3,106 | 122,479 | 129,881 |
| 加西市 | Kasai City | 1,367 | 41,417 | 63,687 |
| 篠山市 | Sasayama City | 1,279 | 35,501 | 49,583 |
| 養父市 | Yabu City | 642 | 22,115 | 32,826 |
| 丹波市 | Tamba City | 1,760 | 68,646 | 90,928 |
| 南あわじ市 | Minamiawaji City | 1,622 | 52,705 | 66,634 |
| 朝来市 | Asago City | 870 | 28,455 | 40,695 |
| 淡路市 | Awaji City | 1,505 | 57,475 | 67,623 |
| 宍粟市 | Shiso City | 1,329 | 40,707 | 63,973 |
| 加東市 | Kato City | 1,921 | 152,408 | 122,240 |
| たつの市 | Tatsuno City | 2,804 | 103,645 | 254,484 |
| 郡 部 | Other Municipalities | 7,556 | 234,326 | 328,656 |
| 分類不能 | Not Classifiable | 21 | 12,707 | 9,154 |
| 小 計 | Total | 262,141 | 10,020,851 | 10,111,658 |
| 奈良県 | Nara Prefecture | | | |
| 奈良市 | Nara City | 19,638 | 612,540 | 703,828 |
| 大和高田市 | Yamatotakada City | 3,327 | 74,339 | 122,588 |
| 大和郡山市 | Yamatokoriyama City | 4,274 | 87,773 | 137,504 |
| 天理市 | Tenri City | 2,520 | 100,777 | 126,045 |
| 橿原市 | Kashihara City | 5,343 | 2,143,832 | 214,458 |
| 桜井市 | Sakurai City | 2,903 | 75,652 | 127,982 |
| 五條市 | Gojo City | 1,794 | 46,271 | 71,113 |
| 御所市 | Gose City | 1,315 | 40,814 | 70,115 |
| 生駒市 | Ikoma City | 5,068 | 166,510 | 169,339 |
| 香芝市 | Kashiba City | 2,579 | 77,700 | 104,653 |
| 葛城市 | Katsuragi City | 1,363 | 32,332 | 56,878 |
| 宇陀市 | Uda City | 1,027 | 28,515 | 47,322 |
| 郡 部 | Other Municipalities | 11,014 | 301,101 | 468,003 |
| 分類不能 | Not Classifiable | 9 | 1,042 | 848 |
| 小 計 | Total | 62,174 | 3,789,204 | 2,420,684 |
| 和歌山県 | Wakayama Prefecture | | | |
| 和歌山市 | Wakayama City | 23,268 | 628,208 | 856,913 |

| 地 方 別 Locality | | 新 契 約 Contracts | | |
|-------------------|----------------------|------------------------|----------------------------|---------------------------|
| | | 件 数 No. of Policies | 保 險 金 額 Insured Amounts | 保 險 料 Premiums Written |
| | | | 百万円 Million Yen | 千円 Thousand Yen |
| 新 宮 市 | Shingu City | 2,390 | 44,398 | 98,820 |
| 海 南 市 | Kainan City | 2,512 | 61,758 | 106,319 |
| 田 辺 市 | Tanabe City | 4,073 | 199,940 | 253,497 |
| 御 坊 市 | Gobo City | 1,682 | 29,720 | 57,022 |
| 橋 本 市 | Hashimoto City | 2,455 | 55,825 | 93,718 |
| 有 田 市 | Arida City | 1,068 | 21,180 | 36,731 |
| 紀の川 市 | Kinokawa City | 2,369 | 55,809 | 85,860 |
| 岩 出 市 | Iwade City | 2,200 | 43,546 | 68,836 |
| 郡 部 | Other Municipalities | 9,095 | 396,880 | 515,434 |
| 分類不能 | Not Classifiable | 6 | 566 | 735 |
| 小 計 | Total | 51,118 | 1,537,836 | 2,173,889 |
| 鳥 取 県 | Tottori Prefecture | | | |
| 鳥 取 市 | Tottori City | 8,501 | 377,004 | 349,359 |
| 米 子 市 | Yonago City | 8,627 | 263,515 | 371,001 |
| 倉 吉 市 | Kurayoshi City | 2,631 | 65,194 | 91,666 |
| 境 港 市 | Sakaiminato City | 2,006 | 69,760 | 87,182 |
| 郡 部 | Other Municipalities | 3,640 | 115,585 | 167,968 |
| 分類不能 | Not Classifiable | 5 | 839 | 1,591 |
| 小 計 | Total | 25,410 | 891,899 | 1,068,769 |
| 島 根 県 | Shimane Prefecture | | | |
| 松 江 市 | Matsue City | 9,466 | 423,295 | 376,355 |
| 浜 田 市 | Hamada City | 2,421 | 85,766 | 112,458 |
| 出 雲 市 | Izumo City | 6,224 | 133,038 | 222,571 |
| 益 田 市 | Masuda City | 1,711 | 50,487 | 82,132 |
| 大 田 市 | Oda City | 1,391 | 27,825 | 51,553 |
| 安 来 市 | Yasugi City | 930 | 33,362 | 47,102 |
| 江 津 市 | Gotsu City | 889 | 30,238 | 48,051 |
| 雲 南 市 | Unan City | 910 | 20,633 | 33,663 |
| 郡 部 | Other Municipalities | 1,110 | 46,442 | 68,057 |
| 分類不能 | Not Classifiable | 7 | 13,559 | 2,929 |
| 小 計 | Total | 25,059 | 864,649 | 1,044,876 |
| 岡 山 県 | Okayama Prefecture | | | |
| 岡 山 市 | Okayama City Total | 38,895 | 1,420,898 | 1,607,503 |
| 北 区 | Kita Ward | 19,313 | 905,953 | 832,867 |
| 中 区 | Naka Ward | 7,280 | 209,656 | 300,204 |
| 東 区 | Higashi Ward | 3,617 | 91,980 | 138,481 |
| 南 区 | Minami Ward | 8,399 | 208,949 | 328,581 |
| 区部不明 | Not Classifiable | 286 | 4,358 | 7,367 |
| 倉 敷 市 | Kurashiki City | 22,002 | 603,761 | 882,819 |
| 津 山 市 | Tsuyama City | 6,712 | 150,383 | 237,566 |
| 玉 野 市 | Tamano City | 2,678 | 69,525 | 105,610 |
| 笠 岡 市 | Kasaoka City | 1,761 | 47,995 | 70,051 |
| 井 原 市 | Ibara City | 1,412 | 88,959 | 95,597 |
| 総 社 市 | Soja City | 1,863 | 68,386 | 69,440 |

| 地 方 別 Locality | | 新 契 約 Contracts | | |
|-------------------|-----------------------|------------------------|----------------------------|---------------------------|
| | | 件 数 No. of Policies | 保 險 金 額 Insured Amounts | 保 險 料 Premiums Written |
| | | | 百万円 Million Yen | 千円 Thousand Yen |
| 高 梁 市 | Takahashi City | 851 | 27,185 | 37,099 |
| 新 見 市 | Niimi City | 1,174 | 19,689 | 37,194 |
| 備 前 市 | Bizen City | 1,609 | 31,915 | 58,594 |
| 瀬 戸 内 市 | Setouchi City | 1,274 | 55,868 | 73,223 |
| 赤 磐 市 | Akaiwa City | 1,274 | 40,318 | 51,703 |
| 真 庭 市 | Maniwa City | 1,074 | 44,240 | 62,925 |
| 美 作 市 | Mimasaka City | 831 | 22,408 | 38,100 |
| 浅 口 市 | Asakuchi City | 842 | 37,291 | 48,154 |
| 郡 部 | Other Municipalities | 3,108 | 114,398 | 173,760 |
| 分類不能 | Not Classifiable | 12 | 2,526 | 5,123 |
| 小 計 | Total | 87,372 | 2,845,753 | 3,654,468 |
| 広 島 県 | Hiroshima Prefecture | | | |
| 広 島 市 | Hiroshima City Total | 79,660 | 2,617,228 | 2,673,092 |
| 中 区 | Naka Ward | 17,286 | 723,005 | 684,605 |
| 東 区 | Higashi Ward | 6,510 | 372,144 | 261,747 |
| 南 区 | Minami Ward | 10,166 | 313,504 | 330,233 |
| 西 区 | Nishi Ward | 15,838 | 437,111 | 484,792 |
| 安佐南区 | Asaminami Ward | 14,263 | 422,136 | 440,309 |
| 安佐北区 | Asakita Ward | 5,806 | 152,225 | 202,860 |
| 安芸区 | Aki Ward | 2,644 | 58,906 | 77,862 |
| 佐伯区 | Saeki Ward | 7,147 | 138,194 | 190,681 |
| 呉 市 | Kure City | 13,221 | 324,571 | 443,748 |
| 三 原 市 | Mihara City | 4,011 | 132,765 | 156,248 |
| 尾 道 市 | Onomichi City | 6,061 | 149,347 | 222,572 |
| 福 山 市 | Fukuyama City | 23,787 | 808,451 | 885,717 |
| 府 中 市 | Fuchu City | 1,544 | 36,248 | 57,070 |
| 三 次 市 | Miyoshi City | 1,867 | 55,627 | 80,851 |
| 庄 原 市 | Shobara City | 1,200 | 34,779 | 48,253 |
| 大 竹 市 | Otake City | 1,174 | 20,500 | 38,709 |
| 竹 原 市 | Takehara City | 1,045 | 26,950 | 36,069 |
| 東広島市 | Higashihiroshima City | 7,346 | 480,828 | 277,953 |
| 廿日市市 | Hatsukaichi City | 5,296 | 135,358 | 200,698 |
| 安芸高田市 | Akitakata City | 940 | 30,057 | 42,280 |
| 江田島市 | Etajima City | 689 | 15,109 | 23,485 |
| 郡 部 | Other Municipalities | 7,497 | 207,076 | 281,336 |
| 分類不能 | Not Classifiable | 20 | 22,345 | 12,336 |
| 小 計 | Total | 155,358 | 5,097,246 | 5,480,427 |
| 山 口 県 | Yamaguchi Prefecture | | | |
| 下 関 市 | Shimonoseki City | 17,479 | 397,459 | 602,448 |
| 宇 部 市 | Ube City | 10,600 | 248,152 | 419,327 |
| 山 口 市 | Yamaguchi City | 10,619 | 396,770 | 423,293 |
| 萩 市 | Hagi City | 2,191 | 78,181 | 100,220 |
| 防 府 市 | Hofu City | 6,552 | 206,705 | 297,140 |
| 下 松 市 | Kudamatsu City | 2,599 | 46,344 | 83,477 |

| 地 方 別 Locality | 新 契 約 Contracts | | |
|----------------------------|------------------------|----------------------------|---------------------------|
| | 件 数 No. of Policies | 保 險 金 額 Insured Amounts | 保 險 料 Premiums Written |
| | | 百万円 Million Yen | 千円 Thousand Yen |
| 岩 国 市 Iwakuni City | 7,250 | 170,489 | 276,973 |
| 光 市 Hikari City | 1,598 | 30,648 | 51,234 |
| 長 門 市 Nagato City | 1,035 | 42,409 | 51,938 |
| 柳 井 市 Yanai City | 1,828 | 48,729 | 77,719 |
| 美 祢 市 Mine City | 701 | 34,542 | 48,228 |
| 周 南 市 Shunan City | 7,550 | 188,221 | 285,883 |
| 山陽小野田市 Sanyo Onoda City | 2,791 | 53,652 | 96,341 |
| 郡 部 Other Municipalities | 1,938 | 50,336 | 87,748 |
| 分類不能 Not Classifiable | 16 | 12,874 | 6,235 |
| 小 計 Total | 74,747 | 2,005,520 | 2,908,213 |
| 徳 島 県 Tokushima Prefecture | | | |
| 徳 島 市 Tokushima City | 16,589 | 686,027 | 689,693 |
| 鳴 門 市 Naruto City | 2,732 | 90,485 | 99,882 |
| 小松島市 Komatsushima City | 1,728 | 48,513 | 66,881 |
| 阿 南 市 Anan City | 2,852 | 93,575 | 116,406 |
| 吉野川市 Yoshinogawa City | 1,794 | 58,400 | 77,807 |
| 阿 波 市 Awa City | 1,095 | 26,838 | 50,606 |
| 美 馬 市 Mima City | 1,173 | 30,137 | 48,842 |
| 三 好 市 Miyoshi City | 800 | 23,295 | 37,596 |
| 郡 部 Other Municipalities | 6,823 | 153,764 | 232,012 |
| 分類不能 Not Classifiable | 4 | 2,561 | 987 |
| 小 計 Total | 35,590 | 1,213,599 | 1,420,715 |
| 香 川 県 Kagawa Prefecture | | | |
| 高 松 市 Takamatsu City | 25,690 | 860,928 | 910,567 |
| 丸 亀 市 Marugame City | 6,273 | 127,791 | 196,322 |
| 坂 出 市 Sakaide City | 3,030 | 80,220 | 119,455 |
| 善通寺市 Zentsuji City | 1,585 | 34,887 | 60,347 |
| 観音寺市 Kanonji City | 3,569 | 84,906 | 157,890 |
| さぬき市 Sanuki City | 1,774 | 35,744 | 60,829 |
| 東かがわ市 Higashikagawa City | 1,398 | 34,871 | 57,520 |
| 三 豊 市 Mitoyo City | 2,694 | 66,943 | 110,893 |
| 郡 部 Other Municipalities | 5,991 | 217,607 | 308,074 |
| 分類不能 Not Classifiable | 13 | 12,811 | 5,557 |
| 小 計 Total | 52,017 | 1,556,713 | 1,987,460 |
| 愛 媛 県 Ehime Prefecture | | | |
| 松 山 市 Matsuyama City | 26,086 | 918,838 | 953,161 |
| 今 治 市 Imabari City | 8,888 | 202,496 | 316,530 |
| 宇和島市 Uwajima City | 3,782 | 84,508 | 145,461 |
| 八幡浜市 Yawatahama City | 1,286 | 36,371 | 46,348 |
| 新居浜市 Niihama City | 7,395 | 142,075 | 255,279 |
| 西 条 市 Saijo City | 5,400 | 138,116 | 200,691 |
| 大 洲 市 Ozu City | 1,401 | 38,711 | 61,919 |
| 伊 予 市 Iyo City | 1,142 | 25,907 | 37,644 |
| 四国中央市 Shikokuchuo City | 4,376 | 119,782 | 170,329 |

| 地 方 別 Locality | | 新 契 約 Contracts | | |
|-------------------|-----------------------|------------------------|----------------------------|---------------------------|
| | | 件 数 No. of Policies | 保 險 金 額 Insured Amounts | 保 險 料 Premiums Written |
| | | | 百万円 Million Yen | 千円 Thousand Yen |
| 西 予 市 | Seiyo City | 720 | 21,281 | 30,388 |
| 東 温 市 | Toon City | 943 | 31,446 | 46,187 |
| 郡 部 | Other Municipalities | 3,275 | 99,635 | 131,872 |
| 分類不能 | Not Classifiable | 7 | 204 | 343 |
| 小 計 | Total | 64,701 | 1,859,376 | 2,396,157 |
| 高 知 県 | Kochi Prefecture | | | |
| 高 知 市 | Kochi City | 20,430 | 720,104 | 799,223 |
| 宿 毛 市 | Sukumo City | 870 | 27,721 | 40,247 |
| 安 芸 市 | Aki City | 434 | 16,647 | 20,168 |
| 土佐清水市 | Tosashimizu City | 419 | 11,986 | 18,740 |
| 須 崎 市 | Susaki City | 632 | 25,700 | 28,544 |
| 土 佐 市 | Tosa City | 1,136 | 30,013 | 51,867 |
| 室 戸 市 | Muroto City | 348 | 9,159 | 14,442 |
| 南 国 市 | Nankoku City | 1,852 | 58,163 | 76,986 |
| 四万十市 | Shimanto City | 1,766 | 46,460 | 77,418 |
| 香 南 市 | Konan City | 1,006 | 19,867 | 32,492 |
| 香 美 市 | Kami City | 810 | 19,198 | 27,787 |
| 郡 部 | Other Municipalities | 2,660 | 95,315 | 159,646 |
| 分類不能 | Not Classifiable | 3 | 767 | 1,206 |
| 小 計 | Total | 32,366 | 1,081,106 | 1,348,771 |
| 福 岡 県 | Fukuoka Prefecture | | | |
| 北九州 市 | Kitakyushu City Total | 60,360 | 1,945,399 | 2,662,474 |
| 門司区 | Moji Ward | 7,234 | 173,618 | 307,668 |
| 若松区 | Wakamatsu Ward | 4,237 | 132,383 | 211,725 |
| 戸畑区 | Tobata Ward | 3,569 | 137,530 | 132,687 |
| 小倉北区 | Kokurakita Ward | 16,683 | 553,278 | 759,751 |
| 小倉南区 | Kokuraminami Ward | 10,990 | 272,863 | 437,068 |
| 八幡東区 | Yahatahigashi Ward | 4,588 | 306,252 | 269,415 |
| 八幡西区 | Yahatanishi Ward | 13,059 | 369,473 | 544,156 |
| 福 岡 市 | Fukuoka City Total | 98,567 | 3,922,025 | 3,820,585 |
| 東 区 | Higashi Ward | 13,755 | 935,944 | 580,842 |
| 博多区 | Hakata Ward | 20,697 | 1,081,440 | 1,079,841 |
| 中央区 | Chuo Ward | 20,519 | 925,821 | 823,413 |
| 南 区 | Minami Ward | 15,042 | 288,192 | 450,445 |
| 西 区 | Nishi Ward | 9,101 | 298,515 | 311,642 |
| 城南区 | Jonan Ward | 7,529 | 126,764 | 206,957 |
| 早良区 | Sawara Ward | 11,924 | 265,345 | 367,442 |
| 直 方 市 | Nogata City | 3,366 | 217,841 | 221,742 |
| 飯 塚 市 | Iizuka City | 8,501 | 206,198 | 406,151 |
| 久留米 市 | Kurume City | 18,698 | 608,030 | 931,357 |
| 大牟田 市 | Omuta City | 7,669 | 187,788 | 372,815 |
| 田 川 市 | Tagawa City | 2,935 | 75,066 | 150,705 |
| 柳 川 市 | Yanagawa City | 3,623 | 80,967 | 195,426 |
| 八 女 市 | Yame City | 3,082 | 65,177 | 152,120 |

| 地 方 別 Locality | | 新 契 約 Contracts | | |
|-------------------|----------------------|------------------------|----------------------------|---------------------------|
| | | 件 数 No. of Policies | 保 險 金 額 Insured Amounts | 保 險 料 Premiums Written |
| | | | 百万円 Million Yen | 千円 Thousand Yen |
| 筑 後 市 | Chikugo City | 2,238 | 45,949 | 108,203 |
| 大 川 市 | Okawa City | 3,299 | 79,652 | 200,010 |
| 行 橋 市 | Yukuhashi City | 3,428 | 66,425 | 146,588 |
| 豊 前 市 | Buzen City | 1,029 | 45,982 | 58,451 |
| 中 間 市 | Nakama City | 2,064 | 37,954 | 79,634 |
| 筑紫野市 | Chikushino City | 3,936 | 118,460 | 187,776 |
| 春 日 市 | Kasuga City | 4,434 | 90,476 | 150,365 |
| 大野城市 | Onojo City | 4,714 | 102,719 | 185,985 |
| 小 郡 市 | Ogori City | 2,014 | 109,045 | 144,597 |
| 宗 像 市 | Munakata City | 3,237 | 102,022 | 136,622 |
| 太宰府市 | Dazaifu City | 3,133 | 86,583 | 125,839 |
| 古 賀 市 | Koga City | 2,204 | 44,727 | 92,935 |
| 福 津 市 | Fukutsu City | 2,061 | 60,373 | 113,921 |
| うきは市 | Ukiha City | 1,426 | 27,557 | 71,108 |
| 宮 若 市 | Miyawaka City | 1,074 | 26,684 | 62,890 |
| 嘉 麻 市 | Kama City | 1,903 | 36,419 | 85,612 |
| 朝 倉 市 | Asakura City | 2,433 | 79,148 | 139,981 |
| みやま市 | Miyama City | 1,617 | 33,055 | 84,812 |
| 糸 島 市 | Itoshima City | 3,326 | 73,076 | 153,548 |
| 郡 部 | Other Municipalities | 27,822 | 637,502 | 1,274,220 |
| 分類不能 | Not Classifiable | 35 | 8,707 | 12,435 |
| 小 計 | Total | 284,228 | 9,221,020 | 12,528,920 |
| 佐 賀 県 | Saga Prefecture | | | |
| 佐 賀 市 | Saga City | 12,517 | 443,580 | 580,574 |
| 唐 津 市 | Karatsu City | 5,367 | 116,775 | 216,364 |
| 鳥 栖 市 | Tosu City | 3,633 | 131,653 | 188,946 |
| 伊万里市 | Imari City | 2,626 | 65,112 | 126,081 |
| 武 雄 市 | Takeo City | 2,092 | 49,641 | 103,685 |
| 鹿 島 市 | Kashima City | 1,290 | 30,251 | 65,096 |
| 多 久 市 | Taku City | 722 | 16,122 | 30,083 |
| 小 城 市 | Ogi City | 2,015 | 36,017 | 86,474 |
| 嬉 野 市 | Ureshino City | 936 | 51,415 | 78,911 |
| 神 埼 市 | Kanzaki City | 1,217 | 22,805 | 51,595 |
| 郡 部 | Other Municipalities | 5,887 | 137,553 | 274,530 |
| 分類不能 | Not Classifiable | 7 | 542 | 1,922 |
| 小 計 | Total | 38,309 | 1,101,473 | 1,804,268 |
| 長 崎 県 | Nagasaki Prefecture | | | |
| 長 崎 市 | Nagasaki City | 21,488 | 774,655 | 1,018,705 |
| 佐世保市 | Sasebo City | 14,211 | 349,592 | 673,244 |
| 島 原 市 | Shimabara City | 2,359 | 60,237 | 133,816 |
| 諫 早 市 | Isahaya City | 5,873 | 141,384 | 310,944 |
| 大 村 市 | Omura City | 2,723 | 62,716 | 135,122 |
| 平 戸 市 | Hirado City | 1,068 | 30,698 | 64,436 |
| 松 浦 市 | Matsuura City | 705 | 12,665 | 30,268 |

| 地 方 別 Locality | | 新 契 約 Contracts | | |
|-------------------|----------------------|------------------------|----------------------------|---------------------------|
| | | 件 数 No. of Policies | 保 險 金 額 Insured Amounts | 保 險 料 Premiums Written |
| | | | 百万円 Million Yen | 千円 Thousand Yen |
| 対馬市 | Tsushima City | 490 | 18,401 | 40,684 |
| 壱岐市 | Iki City | 457 | 12,285 | 29,530 |
| 五島市 | Goto City | 847 | 29,087 | 66,171 |
| 西海市 | Saikai City | 605 | 26,100 | 39,534 |
| 雲仙市 | Unzen City | 1,628 | 64,000 | 115,372 |
| 南島原市 | Minamishimabara City | 1,414 | 33,407 | 85,675 |
| 郡 部 | Other Municipalities | 4,840 | 91,630 | 204,808 |
| 分類不能 | Not Classifiable | 7 | 348 | 715 |
| 小 計 | Total | 58,715 | 1,707,212 | 2,949,031 |
| 熊本県 | Kumamoto Prefecture | | | |
| 熊本市 | Kumamoto City Total | 48,400 | 1,455,162 | 1,999,091 |
| 中央区 | Chuo Ward | 16,189 | 773,218 | 766,087 |
| 東区 | Higashi Ward | 11,283 | 223,914 | 388,515 |
| 西区 | Nishi Ward | 5,447 | 124,171 | 225,945 |
| 南区 | Minami Ward | 6,643 | 136,880 | 282,692 |
| 北区 | Kita Ward | 8,071 | 163,696 | 298,244 |
| 区部不明 | Not Classifiable | 767 | 33,280 | 37,605 |
| 八代市 | Yatsushiro City | 9,301 | 207,592 | 416,409 |
| 人吉市 | Hitoyoshi City | 2,922 | 65,588 | 128,904 |
| 荒尾市 | Arao City | 2,812 | 78,996 | 136,632 |
| 水俣市 | Minamata City | 1,614 | 39,392 | 77,946 |
| 玉名市 | Tamana City | 3,257 | 85,237 | 154,543 |
| 山鹿市 | Yamaga City | 3,165 | 56,957 | 129,856 |
| 菊池市 | Kikuchi City | 3,081 | 61,549 | 128,024 |
| 宇土市 | Uto City | 2,098 | 62,689 | 111,247 |
| 上天草市 | Kamiamakusa City | 1,674 | 33,243 | 67,031 |
| 宇城市 | Uki City | 3,334 | 64,391 | 145,774 |
| 阿蘇市 | Aso City | 1,588 | 49,409 | 110,711 |
| 天草市 | Amakusa City | 3,210 | 96,515 | 166,175 |
| 合志市 | Koshi City | 2,699 | 41,943 | 91,745 |
| 郡 部 | Other Municipalities | 15,861 | 410,159 | 814,670 |
| 分類不能 | Not Classifiable | 10 | 5,604 | 6,526 |
| 小 計 | Total | 105,026 | 2,814,435 | 4,685,288 |
| 大分県 | Oita Prefecture | | | |
| 大分市 | Oita City | 22,106 | 822,858 | 1,107,893 |
| 別府市 | Beppu City | 7,535 | 214,153 | 351,034 |
| 中津市 | Nakatsu City | 6,006 | 108,318 | 248,459 |
| 日田市 | Hita City | 3,332 | 85,011 | 184,731 |
| 佐伯市 | Saiki City | 3,505 | 64,367 | 163,926 |
| 臼杵市 | Usuki City | 1,307 | 41,886 | 77,033 |
| 津久見市 | Tsukumi City | 592 | 11,500 | 20,639 |
| 竹田市 | Taketa City | 871 | 18,193 | 54,259 |
| 豊後高田市 | Bungotakada City | 851 | 21,521 | 45,658 |
| 杵築市 | Kitsuki City | 911 | 17,852 | 41,728 |

| 地 方 別 Locality | | 新 契 約 Contracts | | |
|-------------------|----------------------|------------------------|----------------------------|---------------------------|
| | | 件 数 No. of Policies | 保 險 金 額 Insured Amounts | 保 險 料 Premiums Written |
| | | | 百万円 Million Yen | 千円 Thousand Yen |
| 宇 佐 市 | Usa City | 2,282 | 51,448 | 114,807 |
| 豊後大野市 | Bungo Ono City | 699 | 28,771 | 48,853 |
| 由 布 市 | Yufu City | 1,902 | 65,352 | 141,849 |
| 国 東 市 | Kunisaki City | 695 | 18,612 | 42,059 |
| 郡 部 | Other Municipalities | 1,999 | 50,044 | 109,219 |
| 分類不能 | Not Classifiable | 7 | 220 | 625 |
| 小 計 | Total | 54,600 | 1,620,113 | 2,752,779 |
| 宮 崎 県 | Miyazaki Prefecture | | | |
| 宮 崎 市 | Miyazaki City | 21,635 | 855,976 | 1,073,571 |
| 都 城 市 | Miyakonojo City | 9,081 | 211,518 | 437,959 |
| 延 岡 市 | Nobeoka City | 5,194 | 145,076 | 255,782 |
| 日 南 市 | Nichinan City | 2,364 | 58,594 | 121,984 |
| 小 林 市 | Kobayashi City | 1,999 | 39,437 | 88,393 |
| 日 向 市 | Hyuga City | 2,917 | 60,589 | 141,601 |
| 串 間 市 | Kushima City | 572 | 13,957 | 31,071 |
| 西 都 市 | Saito City | 1,168 | 24,469 | 55,923 |
| えびの 市 | Ebino City | 610 | 14,322 | 31,642 |
| 郡 部 | Other Municipalities | 6,050 | 140,968 | 326,978 |
| 分類不能 | Not Classifiable | 7 | 611 | 544 |
| 小 計 | Total | 51,597 | 1,565,522 | 2,565,454 |
| 鹿 児 島 県 | Kagoshima Prefecture | | | |
| 鹿 児 島 市 | Kagoshima City | 32,221 | 1,305,948 | 1,647,345 |
| 鹿 屋 市 | Kanoya City | 6,414 | 149,816 | 303,098 |
| 枕 崎 市 | Makurazaki City | 1,461 | 25,466 | 57,204 |
| 阿久根 市 | Akune City | 1,004 | 24,560 | 48,865 |
| 出 水 市 | Izumi City | 1,947 | 51,195 | 118,981 |
| 指 宿 市 | Ibusuki City | 1,768 | 61,017 | 97,581 |
| 垂 水 市 | Tarumizu City | 914 | 17,594 | 43,088 |
| 西之表 市 | Nishinoomote City | 356 | 9,488 | 18,778 |
| 薩摩川内市 | Satsumasendai City | 3,892 | 114,536 | 216,702 |
| 日 置 市 | Hioki City | 1,598 | 34,893 | 76,556 |
| 曾 於 市 | Soo City | 1,523 | 43,125 | 104,201 |
| 霧 島 市 | Kirishima City | 6,035 | 129,610 | 270,245 |
| いちき串木野市 | Ichikikushikino City | 1,246 | 39,696 | 89,041 |
| 南さつま市 | Minamisatsuma City | 1,221 | 39,931 | 72,239 |
| 志布志 市 | Shibushi City | 2,113 | 39,737 | 100,950 |
| 奄 美 市 | Amami City | 2,180 | 78,192 | 134,865 |
| 南九州 市 | Minamikyusyu City | 1,158 | 28,303 | 62,386 |
| 伊 佐 市 | Isa City | 858 | 21,433 | 47,658 |
| 始 良 市 | Aira City | 2,852 | 79,661 | 148,408 |
| 郡 部 | Other Municipalities | 6,781 | 194,711 | 394,154 |
| 分類不能 | Not Classifiable | 6 | 755 | 1,760 |
| 小 計 | Total | 77,548 | 2,489,676 | 4,054,115 |

| 地 方 別 Locality | 新 契 約 Contracts | | |
|--------------------------|------------------------|----------------------------|---------------------------|
| | 件 数 No. of Policies | 保 險 金 額 Insured Amounts | 保 險 料 Premiums Written |
| | | 百万円 Million Yen | 千円 Thousand Yen |
| 沖 縄 県 Okinawa Prefecture | | | |
| 那 覇 市 Naha City | 11,868 | 562,442 | 549,356 |
| 沖 縄 市 Okinawa City | 5,669 | 172,070 | 183,475 |
| 浦 添 市 Urasoe City | 3,394 | 169,516 | 209,629 |
| 名 護 市 Nago City | 2,661 | 91,921 | 116,522 |
| 宜野湾市 Ginowan City | 2,981 | 69,622 | 82,332 |
| 石 垣 市 Ishigaki City | 1,037 | 219,045 | 110,965 |
| 糸 満 市 Itoman City | 1,123 | 44,427 | 73,422 |
| 豊見城市 Tomigusuku City | 1,155 | 39,676 | 50,234 |
| うるま市 Uruma City | 3,079 | 73,850 | 102,675 |
| 宮古島市 Miyakojima City | 965 | 50,756 | 55,009 |
| 南 城 市 Nanjo City | 516 | 27,943 | 28,377 |
| 郡 部 Other Municipalities | 7,878 | 480,334 | 395,432 |
| 分類不能 Not Classifiable | 4 | 67 | 84 |
| 小 計 Total | 42,330 | 2,001,674 | 1,957,519 |
| 分類不能 Not Classifiable | 17,911 | 5,732,639 | 3,629,233 |
| 合 計 Grand Total | 6,759,024 | 281,264,268 | 284,959,456 |

第5表 火災保険 住宅物件・一般物件 構造級別統計表 <平成26年度>

Table 5 Fire Insurance for Dwelling Risk and General Risk, Classified by Construction Class
< Fiscal 2014 >

| 物件別 Type of Risk | 構造級別 Construction Class | 新 契 約 Contracts | | | 支 払 Claims | |
|------------------------|-------------------------------|---------------------------|-------------------------------|------------------------------|-------------------------|----------------------|
| | | 件 数 No. of Policies | 保 険 金 額 Insured Amounts | 保 険 料 Premiums Written | 件 数 No. of Claims | 保 険 金 Claims Paid |
| 住宅物件 Dwelling | M 構造 Class M | 1, 153, 261 | 18, 586, 678 | 12, 498, 444 | 18, 666 | 6, 541, 413 |
| | T 構造 Class T | 993, 394 | 11, 603, 694 | 13, 585, 543 | 11, 929 | 7, 289, 895 |
| | H 構造 Class H | 1, 969, 950 | 29, 419, 510 | 55, 848, 669 | 50, 891 | 32, 614, 553 |
| | その他・不明 Other or Unknown | 726 | 214, 171 | 311, 242 | 266 | 192, 245 |
| | 小 計 Subtotal | 4, 117, 331 | 59, 824, 054 | 82, 243, 900 | 81, 752 | 46, 638, 108 |
| 一般物件 General | 1 級 Class 1 | 720, 123 | 119, 268, 782 | 65, 963, 305 | 49, 535 | 46, 356, 270 |
| | 2 級 Class 2 | 1, 043, 999 | 46, 544, 012 | 68, 739, 385 | 46, 615 | 62, 788, 962 |
| | 3 級 Class 3 | 871, 898 | 26, 202, 348 | 52, 508, 314 | 33, 328 | 36, 380, 115 |
| | その他・不明 Other or Unknown | 5, 673 | 29, 425, 069 | 15, 504, 550 | 6, 122 | 5, 663, 410 |
| | 小 計 Subtotal | 2, 641, 693 | 221, 440, 213 | 202, 715, 555 | 135, 600 | 151, 188, 759 |
| 合 計 | Total | 6, 759, 024 | 281, 264, 268 | 284, 959, 456 | 217, 352 | 197, 826, 867 |

- (注) 1. 本表は1年契約を対象に集計したものである。
 2. 「新契約」の「件数」は証券件数、「支払」の「件数」は証券単位の事故件数を、それぞれ表す。
 3. 「保険料」は異動・解約にかかる保険料を加減していない。
 4. 「構造級別」とは、建物を耐火性能に応じて、次の基準で区分したものをいう。

| 物件 | 構造級別 | 定義 |
|------|------|---|
| 住宅物件 | M構造 | コンクリート造建物、コンクリートブロック造建物、れんが造建物、石造建物および耐火建築物の共同住宅建物 |
| | T構造 | 鉄骨造建物、コンクリート造建物、コンクリートブロック造建物、れんが造建物、石造建物および耐火建築物、準耐火建築物、省令準耐火建築物で共同住宅建物以外のもの |
| | H構造 | 上記以外の建物 |
| 一般物件 | 1級 | コンクリート造建物、コンクリートブロック造建物、れんが造建物、石造建物、耐火被覆鉄骨造建物および耐火建築物 |
| | 2級 | 鉄骨造建物、準耐火建築物および省令準耐火建築物 |
| | 3級 | 上記以外の建物 |

(平成28年3月1日現在)

Note 1. This table shows one-year contracts.

2. "No. of Claims" represents the total number of payments of losses from policies in force during the fiscal year.
 3. "Premiums Written" represents the premiums not adjusted due to alterations and cancellations of the contracts.
 4. "Construction Class" represents the classification of the building based on the degree of fire resistance as below:

| Risk | Construction Class | Definition |
|----------|--------------------|--|
| Dwelling | Class M | Apartment buildings that are concrete, concrete-block, brick, masonry or fire-resistant buildings |
| | Class T | Steel-framed, concrete, concrete-block, brick, masonry, fire-resistant or semi-fire-resistant dwellings other than apartment buildings |
| | Class H | Dwellings other than above |
| General | Class 1 | Concrete, concrete-block, brick or masonry buildings, buildings framed with refractory-coated steel, or fire-resistant buildings |
| | Class 2 | Steel-framed or semi-fire-resistant buildings |
| | Class 3 | Buildings other than above |

(As of March 1, 2016)

第6表 火災保険 住宅物件・一般物件 保険対象別統計表 <平成26年度>

Table 6 Fire Insurance for Dwelling Risk and General Risk, Classified by Type of Property Insured
<Fiscal 2014>

| 物件別 Type of Risk | 保険対象別 Property Insured | 新 契 約 Contracts | | | 支 払 Claims | |
|------------------------|------------------------------|---------------------------|-------------------------------|------------------------------|-------------------------|----------------------|
| | | 件 数 No. of Policies | 保 険 金 額 Insured Amounts | 保 険 料 Premiums Written | 件 数 No. of Claims | 保 険 金 Claims Paid |
| 住宅物件 Dwelling | 建 物 Building | 1,140,489 | 27,389,394 | 30,319,571 | 51,169 | 29,068,106 |
| | 家 財 Contents | 2,110,493 | 9,893,579 | 19,278,848 | 8,044 | 2,687,006 |
| | 混合・不明 Both or Unknown | 866,349 | 22,541,080 | 32,645,480 | 22,539 | 14,882,995 |
| | 小 計 Subtotal | 4,117,331 | 59,824,054 | 82,243,900 | 81,752 | 46,638,108 |
| 一般物件 General | 建 物 Building | 970,474 | 58,339,084 | 58,487,973 | 65,607 | 71,772,481 |
| | 動 産 Contents | 1,064,499 | 17,240,352 | 32,515,577 | 34,123 | 28,555,446 |
| | 混合・不明 Both or Unknown | 606,720 | 145,860,777 | 111,712,004 | 35,870 | 50,860,831 |
| | 小 計 Subtotal | 2,641,693 | 221,440,213 | 202,715,555 | 135,600 | 151,188,759 |
| 合 計 | Total | 6,759,024 | 281,264,268 | 284,959,456 | 217,352 | 197,826,867 |

- (注) 1. 本表は1年契約を対象に集計したものである。
 2. 「新契約」の「件数」は証券件数、「支払」の「件数」は証券単位の事故件数を、それぞれ表す。
 3. 「保険料」は異動・解約にかかる保険料を加減していない。
 4. 「保険対象別」の「混合」とは、同一証券で建物と家財あるいは動産を引き受ける場合をいう。

Note 1. This table shows one-year contracts.

2. "No. of Claims" represents the total number of payments of losses from policies in force during the fiscal year.
 3. "Premiums Written" represents the premiums not adjusted due to alterations and cancellations of the contracts.
 4. "Both" in "Property Insured" represents the contract covering the building and the household or movable property therein under one policy.

第7表 火災保険 一般物件 職作業別統計表 <平成26年度>

Table 7 Fire Insurance for General Risk, Classified by Industry <Fiscal 2014>

| 職 作 業 別 | 新 契 約 Contracts | | |
|-------------|---------------------------|-------------------------------|------------------------------|
| | 件 数 No. of Policies | 保 険 金 額 Insured Amounts | 保 険 料 Premiums Written |
| | | 百万円 Million Yen | 千円 Thousand Yen |
| 職 業 物 件 | | | |
| 商 業 | 710,232 | 52,507,110 | 57,497,043 |
| 事務所 | 578,345 | 56,129,274 | 41,278,245 |
| 公益事業 | 3,144 | 2,371,821 | 1,396,029 |
| 文教用 | 130,416 | 34,612,720 | 16,346,388 |
| サービス業 | 329,102 | 44,772,823 | 37,932,075 |
| その他 | 398,135 | 17,442,980 | 21,286,996 |
| 不 明 | 228,096 | 4,649,810 | 10,017,056 |
| 小 計 | 2,377,470 | 212,486,540 | 185,753,836 |
| 作 業 場 物 件 | | | |
| 金属および機械器具工業 | 119,444 | 4,438,640 | 7,127,473 |
| 化学工業 | 17,278 | 622,223 | 1,289,493 |
| パルプおよび製紙工業 | 240 | 7,594 | 18,587 |
| 窯業および土石工業 | 6,321 | 153,318 | 285,066 |
| 紡織工業 | 19,460 | 510,405 | 1,096,892 |
| 製材および木工業 | 29,088 | 563,688 | 1,734,874 |
| 食料品工業 | 29,619 | 1,213,445 | 2,378,029 |
| 印刷および紙工業 | 19,128 | 696,184 | 1,361,457 |
| 石油工業 | 661 | 35,900 | 59,506 |
| その他の工業 | 21,003 | 657,112 | 1,498,230 |
| 不 明 | 1,981 | 55,156 | 112,108 |
| 小 計 | 264,223 | 8,953,672 | 16,961,719 |
| 合 計 | 2,641,693 | 221,440,213 | 202,715,555 |

- (注) 1. 本表は1年契約を対象に集計したものである。
 2. 「新契約」の「件数」は証券件数、「支払」の「件数」は証券単位の事故件数を、それぞれ表す。
 3. 「保険料」は異動・解約にかかる保険料を加減していない。

| 支 払 Claims | | Industry |
|-------------------------|----------------------|--------------------------------------|
| 件 数 No. of Claims | 保 険 金 Claims Paid | |
| | 千円 Thousand Yen | |
| | | Commercial Risk |
| 46,920 | 37,804,222 | Stores |
| 19,600 | 22,502,045 | Offices |
| 258 | 391,927 | Public Utilities |
| 6,939 | 8,045,124 | Educational Institutions |
| 29,914 | 34,134,488 | Services |
| 12,587 | 24,845,119 | Others |
| 9,468 | 8,034,051 | Unknown |
| 125,686 | 135,756,979 | Subtotal |
| | | Industrial Risk |
| 4,614 | 6,310,569 | Metal & Machinery Equipment Industry |
| 462 | 1,032,812 | Chemical Industry |
| 8 | 6,244 | Pulp & Paper-mill Industry |
| 261 | 331,754 | Pottery & Clay Industry |
| 594 | 866,618 | Weaving & Spinning Industry |
| 1,020 | 2,046,157 | Sawing & Wood-working Industry |
| 1,490 | 2,079,019 | Food Products Industry |
| 492 | 910,923 | Paper Article & Printing Industry |
| 36 | 41,240 | Petroleum Industry |
| 866 | 1,705,871 | Others |
| 71 | 100,567 | Unknown |
| 9,914 | 15,431,779 | Subtotal |
| 135,600 | 151,188,759 | Total |

Note 1. This table shows one-year contracts.

2. "No. of Claims" represents the total number of payments of losses from policies in force during the fiscal year.

3. "Premiums Written" represents the premiums not adjusted due to alterations and cancellations of the contracts.

第8表 火災保険 工場物件 業種別統計表 <平成26年度>

Table 8 Fire Insurance for Factory Risk, Classified by Industry <Fiscal 2014>

| 業 種 別 | 新 契 約 Contracts | | |
|-------------|---------------------------|-------------------------------|------------------------------|
| | 件 数 No. of Policies | 保 険 金 額 Insured Amounts | 保 険 料 Premiums Written |
| | | 百万円 Million Yen | 千円 Thousand Yen |
| 工 場 物 件 | | | |
| 金属および機械器具工業 | 61,066 | 132,677,695 | 41,069,874 |
| 電気業 | 2,197 | 4,180,660 | 4,455,757 |
| 化学工業 | 17,243 | 28,024,481 | 18,862,689 |
| パルプおよび製紙工業 | 698 | 4,133,424 | 3,540,767 |
| 窯業および土石工業 | 7,789 | 5,462,992 | 3,663,777 |
| 紡織工業 | 5,893 | 1,922,775 | 2,171,497 |
| 製材および木工業 | 7,915 | 1,553,609 | 3,781,895 |
| 食料品工業 | 16,208 | 16,243,043 | 10,793,501 |
| 印刷および紙工場 | 8,657 | 4,519,629 | 4,095,987 |
| 石油工業 | 570 | 432,233 | 429,205 |
| その他の工業 | 5,959 | 2,257,689 | 3,120,403 |
| 不 明 | 6,182 | 517,775 | 1,354,863 |
| 合 計 | 140,377 | 201,926,010 | 97,340,220 |

- (注) 1. 本表は1年契約を対象に集計したものである。
 2. 「新契約」の「件数」は証券件数、「支払」の「件数」は証券単位の事故件数を、それぞれ表す。
 3. 「保険料」は異動・解約にかかる保険料を加減していない。
 4. 石油工業には、石油物件を含まない。

| 支 払 Claims | | Industry |
|-------------------------|----------------------|--------------------------------------|
| 件 数 No. of Claims | 保 險 金 Claims Paid | |
| | 千円 Thousand Yen | |
| 7,267 | 48,130,199 | Industrial Risk |
| 365 | 4,491,833 | Metal & Machinery Equipment Industry |
| 2,241 | 15,293,419 | Electric Industry |
| 252 | 2,423,409 | Chemical Industry |
| 984 | 3,822,491 | Pulp & Paper-mill Industry |
| 575 | 3,177,833 | Pottery & Clay Industry |
| 1,010 | 4,708,880 | Weaving & Spinning Industry |
| 2,463 | 7,547,371 | Sawing & Wood-working Industry |
| 865 | 5,128,395 | Food Products Industry |
| 63 | 913,687 | Paper Article & Printing Industry |
| 737 | 4,187,869 | Petroleum Products Industry |
| 464 | 897,278 | Others |
| | | Unknown |
| 17,286 | 100,722,671 | Total |

Note 1. This table shows one-year contracts.

2. "No. of Claims" represents the total number of payments of losses from policies in force during the fiscal year.
3. "Premiums Written" represents the premiums not adjusted due to alterations and cancellations of the contracts.
4. "Petroleum Products Industry" does not include oil refineries, petrochemical plants and oil storage facilities.

第9表 火災保険 住宅物件 保険期間別統計表 <平成26年度>

Table 9 Fire Insurance for Dwelling Risk, Classified by Policy Period <Fiscal 2014>

| 保 險 期 間 別 Policy Period | | 新 契 約 Contracts | | |
|----------------------------|-------------------------------|---------------------------|-------------------------------|------------------------------|
| | | 件 数 No. of Policies | 保 險 金 額 Insured Amounts | 保 險 料 Premiums Written |
| | | | 百万円 Million Yen | 千円 Thousand Yen |
| 短期 (1年未満) | Short-term (less than 1 year) | 28,321 | 345,655 | 173,192 |
| 1 年 | 1 Year | 4,117,331 | 59,824,054 | 82,243,900 |
| 2 年 | 2 Years | 2,782,022 | 9,852,355 | 33,657,075 |
| 3 年 | 3 Years | 482,451 | 9,027,888 | 18,104,046 |
| 4 , 5年 | 4, 5 Years | 4,478,871 | 86,782,955 | 166,090,255 |
| 6~10年 | 6~10 Years | 283,723 | 5,825,346 | 33,221,016 |
| 11~15年 | 11~15 Years | 41,935 | 869,661 | 9,172,028 |
| 16~20年 | 16~20 Years | 99,155 | 2,193,147 | 28,401,603 |
| 21~25年 | 21~25 Years | 51,950 | 1,148,703 | 15,621,234 |
| 26~30年 | 26~30 Years | 106,456 | 3,283,617 | 48,710,613 |
| 31年以上 | 31~ Years | 351,859 | 6,502,079 | 112,788,242 |
| 不 明 | Unknown | 1 | 21 | 36 |
| 合 計 | Total | 12,824,075 | 185,655,488 | 548,183,246 |

(注) 1. 「件数」は証券件数を表す。

2. 「保険料」は異動・解約にかかる保険料を加減していない。

Note "Premiums Written" represents the premiums not adjusted due to alterations and cancellations of the contracts.

第10表 火災保険 一般物件 保険期間別統計表 <平成26年度>

Table 10 Fire Insurance for General Risk, Classified by Policy Period <Fiscal 2014>

| 保 險 期 間 別 Policy Period | | 新 契 約 Contracts | | |
|----------------------------|-------------------------------|---------------------------|-------------------------------|------------------------------|
| | | 件 数 No. of Policies | 保 險 金 額 Insured Amounts | 保 險 料 Premiums Written |
| | | | 百万円 Million Yen | 千円 Thousand Yen |
| 短期 (1年未満) | Short-term (less than 1 year) | 34,240 | 1,366,345 | 782,665 |
| 1 年 | 1 Year | 2,641,693 | 221,440,213 | 202,715,555 |
| 2 年 | 2 Years | 117,483 | 4,472,677 | 4,874,089 |
| 3 年 | 3 Years | 182,252 | 17,769,885 | 27,659,996 |
| 4 , 5年 | 4, 5 Years | 644,277 | 36,009,887 | 75,628,232 |
| 6~10年 | 6~10 Years | 21,430 | 1,238,052 | 5,490,716 |
| 11~15年 | 11~15 Years | 2,218 | 141,462 | 1,196,051 |
| 16~20年 | 16~20 Years | 3,699 | 292,938 | 2,984,806 |
| 21~25年 | 21~25 Years | 1,434 | 134,625 | 1,312,903 |
| 26~30年 | 26~30 Years | 2,979 | 342,882 | 3,785,609 |
| 31年以上 | 31~ Years | 2,161 | 171,727 | 2,633,075 |
| 不 明 | Unknown | 0 | 0 | 0 |
| 合 計 | Total | 3,653,866 | 283,380,698 | 329,063,700 |

- (注) 1. 「件数」は証券件数を表す。
2. 「保険料」は異動・解約にかかる保険料を加減していない。

Note "Premiums Written" represents the premiums not adjusted due to alterations and cancellations of the contracts.

第11表 火災保険 住宅物件 保険金額別統計表 <平成26年度>

Table 11 Fire Insurance for Dwelling Risk, Classified by Insured Amount < Fiscal 2014 >

| 保 険 金 額 別 Insured Amount | | | | 新 契 約 Contracts | |
|-----------------------------|------------|-----------|-----------------|---------------------------|-------------------------------|
| | | | | 件 数 No. of Policies | 保 険 金 額 Insured Amounts |
| | | | | 百万円 Million Yen | |
| | 100万円まで | Up to | 1 million yen | 185, 291 | 168, 510 |
| 100万円超 | 200万円まで | Up to | 2 million yen | 186, 467 | 338, 522 |
| 200万円超 | 300万円まで | Up to | 3 million yen | 592, 078 | 1, 594, 449 |
| 300万円超 | 400万円まで | Up to | 4 million yen | 430, 966 | 1, 487, 794 |
| 400万円超 | 500万円まで | Up to | 5 million yen | 299, 961 | 1, 432, 172 |
| 500万円超 | 600万円まで | Up to | 6 million yen | 134, 266 | 764, 838 |
| 600万円超 | 700万円まで | Up to | 7 million yen | 111, 953 | 759, 093 |
| 700万円超 | 800万円まで | Up to | 8 million yen | 134, 736 | 1, 054, 629 |
| 800万円超 | 900万円まで | Up to | 9 million yen | 69, 171 | 602, 129 |
| 900万円超 | 1, 000万円まで | Up to | 10 million yen | 288, 344 | 2, 867, 389 |
| 1, 000万円超 | 2, 000万円まで | Up to | 20 million yen | 912, 474 | 13, 815, 858 |
| 2, 000万円超 | 3, 000万円まで | Up to | 30 million yen | 432, 559 | 10, 758, 357 |
| 3, 000万円超 | 4, 000万円まで | Up to | 40 million yen | 164, 433 | 5, 724, 301 |
| 4, 000万円超 | 5, 000万円まで | Up to | 50 million yen | 65, 075 | 2, 939, 978 |
| 5, 000万円超 | 6, 000万円まで | Up to | 60 million yen | 29, 042 | 1, 608, 420 |
| 6, 000万円超 | 7, 000万円まで | Up to | 70 million yen | 16, 221 | 1, 064, 502 |
| 7, 000万円超 | 8, 000万円まで | Up to | 80 million yen | 10, 460 | 794, 938 |
| 8, 000万円超 | 9, 000万円まで | Up to | 90 million yen | 6, 958 | 596, 518 |
| 9, 000万円超 | 1億円まで | Up to | 100 million yen | 7, 607 | 740, 443 |
| 1億円超 | | More than | 100 million yen | 39, 269 | 10, 711, 204 |
| 合 計 | | Total | | 4, 117, 331 | 59, 824, 054 |

(注) 1. 本表は1年契約を対象に集計したものである。

2. 「件数」は証券件数を表す。

Note. This table shows one-year contracts.

第12表 火災保険 一般物件 保険金額別統計表 <平成26年度>

Table 12 Fire Insurance for General Risk, Classified by Insured Amount <Fiscal 2014>

| 保 険 金 額 別 Insured Amount | | | | 新 契 約 Contracts | |
|-----------------------------|-----------------|--------------------|--|---------------------------|-------------------------------|
| | | | | 件 数 No. of Policies | 保 険 金 額 Insured Amounts |
| | | | | | 百万円 Million Yen |
| | 100万円まで Up to | 1 million yen | | 145,874 | 120,253 |
| 100万円超 | 200万円まで Up to | 2 million yen | | 135,590 | 246,082 |
| 200万円超 | 300万円まで Up to | 3 million yen | | 165,805 | 470,525 |
| 300万円超 | 400万円まで Up to | 4 million yen | | 98,198 | 367,670 |
| 400万円超 | 500万円まで Up to | 5 million yen | | 196,339 | 964,888 |
| 500万円超 | 600万円まで Up to | 6 million yen | | 97,810 | 562,635 |
| 600万円超 | 700万円まで Up to | 7 million yen | | 75,730 | 515,230 |
| 700万円超 | 800万円まで Up to | 8 million yen | | 82,354 | 644,623 |
| 800万円超 | 900万円まで Up to | 9 million yen | | 47,835 | 417,475 |
| 900万円超 | 1,000万円まで Up to | 10 million yen | | 195,576 | 1,946,560 |
| 1,000万円超 | 2,000万円まで Up to | 20 million yen | | 509,220 | 7,812,643 |
| 2,000万円超 | 3,000万円まで Up to | 30 million yen | | 254,925 | 6,552,408 |
| 3,000万円超 | 4,000万円まで Up to | 40 million yen | | 144,201 | 5,146,767 |
| 4,000万円超 | 5,000万円まで Up to | 50 million yen | | 100,775 | 4,672,005 |
| 5,000万円超 | 6,000万円まで Up to | 60 million yen | | 64,113 | 3,590,587 |
| 6,000万円超 | 7,000万円まで Up to | 70 million yen | | 45,128 | 2,984,245 |
| 7,000万円超 | 8,000万円まで Up to | 80 million yen | | 35,776 | 2,732,222 |
| 8,000万円超 | 9,000万円まで Up to | 90 million yen | | 24,092 | 2,071,152 |
| 9,000万円超 | 1億円まで Up to | 100 million yen | | 31,587 | 3,090,440 |
| 1億円超 | 5億円まで Up to | 500 million yen | | 152,587 | 30,884,611 |
| 5億円超 | 10億円まで Up to | 1,000 million yen | | 18,083 | 12,680,343 |
| 10億円超 | 50億円まで Up to | 5,000 million yen | | 16,143 | 32,929,173 |
| 50億円超 | 100億円まで Up to | 10,000 million yen | | 2,066 | 14,329,929 |
| 100億円超 | More than | 10,000 million yen | | 1,886 | 85,707,736 |
| 合 計 | Total | | | 2,641,693 | 221,440,213 |

(注) 1. 本表は1年契約を対象に集計したものである。

2. 「件数」は証券件数を表す。

Note. This table shows one-year contracts.

第13表 火災保険 工場物件 保険金額別統計表 <平成26年度>

Table 13 Fire Insurance for Factory Risk, Classified by Insured Amount <Fiscal 2014>

| 保 険 金 額 別 Insured Amount | | | | 新 契 約 Contracts | |
|-----------------------------|-----------|-----------|---------------------|---------------------------|-------------------------------|
| | | | | 件 数 No. of Policies | 保 険 金 額 Insured Amounts |
| | | | | | 百万円 Million Yen |
| | 1,000万円まで | Up to | 10 million yen | 38,967 | 180,534 |
| 1,000万円超 | 5,000万円まで | Up to | 50 million yen | 47,470 | 1,324,149 |
| 5,000万円超 | 1億円まで | Up to | 100 million yen | 23,564 | 1,757,845 |
| 1億円超 | 2億円まで | Up to | 200 million yen | 20,052 | 2,909,668 |
| 2億円超 | 3億円まで | Up to | 300 million yen | 9,235 | 2,292,070 |
| 3億円超 | 4億円まで | Up to | 400 million yen | 5,594 | 1,942,762 |
| 4億円超 | 5億円まで | Up to | 500 million yen | 3,661 | 1,646,193 |
| 5億円超 | 6億円まで | Up to | 600 million yen | 2,545 | 1,397,465 |
| 6億円超 | 7億円まで | Up to | 700 million yen | 1,782 | 1,155,365 |
| 7億円超 | 8億円まで | Up to | 800 million yen | 1,320 | 988,364 |
| 8億円超 | 9億円まで | Up to | 900 million yen | 1,010 | 855,853 |
| 9億円超 | 10億円まで | Up to | 1,000 million yen | 837 | 797,345 |
| 10億円超 | 20億円まで | Up to | 2,000 million yen | 4,985 | 7,015,244 |
| 20億円超 | 30億円まで | Up to | 3,000 million yen | 1,910 | 4,678,803 |
| 30億円超 | 40億円まで | Up to | 4,000 million yen | 992 | 3,428,987 |
| 40億円超 | 50億円まで | Up to | 5,000 million yen | 656 | 2,931,832 |
| 50億円超 | 60億円まで | Up to | 6,000 million yen | 419 | 2,281,338 |
| 60億円超 | 70億円まで | Up to | 7,000 million yen | 312 | 2,020,346 |
| 70億円超 | 80億円まで | Up to | 8,000 million yen | 246 | 1,844,917 |
| 80億円超 | 90億円まで | Up to | 9,000 million yen | 183 | 1,546,832 |
| 90億円超 | 100億円まで | Up to | 10,000 million yen | 131 | 1,242,211 |
| 100億円超 | 200億円まで | Up to | 20,000 million yen | 597 | 8,260,296 |
| 200億円超 | 300億円まで | Up to | 30,000 million yen | 199 | 4,873,786 |
| 300億円超 | 400億円まで | Up to | 40,000 million yen | 107 | 3,688,486 |
| 400億円超 | 500億円まで | Up to | 50,000 million yen | 61 | 2,722,761 |
| 500億円超 | 600億円まで | Up to | 60,000 million yen | 35 | 1,897,035 |
| 600億円超 | 700億円まで | Up to | 70,000 million yen | 41 | 2,667,587 |
| 700億円超 | 800億円まで | Up to | 80,000 million yen | 24 | 1,817,865 |
| 800億円超 | 900億円まで | Up to | 90,000 million yen | 21 | 1,787,654 |
| 900億円超 | 1,000億円まで | Up to | 100,000 million yen | 16 | 1,511,208 |
| 1,000億円超 | | More than | 100,000 million yen | 184 | 129,923,438 |
| 合 計 | | Total | | 167,156 | 203,388,257 |

- (注) 1. 本表は1年契約を対象に集計したものである。
 2. 「件数」は証券件数を表す。
 3. 石油物件を含まない。

Note 1. This table shows one-year contracts.

2. Figures do not include oil refineries, petrochemical plants and oil storage facilities.

第2部 地震保険

I. 地震保険制度の概要

II. 地震保険統計

I. 地震保険制度の概要

1. 地震保険制度創設の経緯

世界有数の地震国といわれるわが国では、明治以降大きな地震災害が発生するたびに地震保険創設の必要性が叫ばれてきました。しかし、地震災害は発生頻度が低いことに加え、大規模な地震が発生すると損害が巨額になる可能性があるため、なかなか実現には至りませんでした。

こうした中、昭和 39（1964）年に新潟地震が発生し、大きな被害をもたらしました。これが契機となって、政府と損害保険業界で検討が行われ、昭和 41（1966）年、「地震保険に関する法律」（以下「地震保険法」といいます。）の制定により、地震保険制度が発足しました。

2. 地震保険とは

地震保険は、居住用建物やこれに収容される家財が地震・噴火またはこれらによる津波を原因として、次のような損害を被った場合に補償が受けられる保険です。

- 地震の揺れにより発生した倒壊などの損害
- 地震により発生した火災による損害
- 地震により発生した地滑りなどによる損害
- 地震により発生した洪水による損害
- 地震・噴火により発生した津波による損害
- 噴火により流出した溶岩や火山灰などによる損害

3. 加入方法

地震保険は、単独で加入することはできず、必ず火災保険とセットで加入することになっています。

なお、地震保険に加入しない場合は、その旨を申込書に記載することで、地震保険には加入しないことができます。

4. 保険金額

地震保険に加入する際には、支払われる保険金の上限額（保険金額）を定めます。この保険金

額は、地震保険法によって、地震保険がセットされる火災保険の保険金額の 30%から 50%の範囲内で設定するように定められています。ただし、建物については 5,000 万円、家財については 1,000 万円の限度額が設けられています。

5. 支払方法

居住用建物、家財について生じた損害が全損、半損、または一部損に該当するときに保険金が支払われます。

- (1) 全損の場合：地震保険の保険金額の全額（100%）を支払います。
- (2) 半損の場合：地震保険の保険金額の 50%相当額を支払います。
- (3) 一部損の場合：地震保険の保険金額の 5%相当額を支払います。

- 全 損 建物：建物の主要構造部である軸組（柱、はり等）、基礎、屋根、外壁等の損害の額が、その建物の時価額の 50%以上になった場合、または焼失あるいは流失した部分の床面積が、その建物の延床面積の 70%以上になった場合
家財：家財の損害額が家財の時価額の 80%以上になった場合
- 半 損 建物：建物の主要構造部である軸組（柱、はり等）、基礎、屋根、外壁等の損害の額が、その建物の時価額の 20%以上 50%未満になった場合、または焼失あるいは流失した部分の床面積が、その建物の延床面積の 20%以上 70%未満になった場合
家財：家財の損害額が家財の時価額の 30%以上 80%未満になった場合
- 一部損 建物：建物の主要構造部である軸組（柱、はり等）、基礎、屋根、外壁等の損害の額が、その建物の時価額の 3%以上 20%未満になった場合、または床上浸水あるいは地面から 45cm を超える浸水の損害を被った場合
家財：家財の損害額が家財の時価額の 10%以上 30%未満になった場合

- (注) 1. 時価額とは、同等の物を新たに建築あるいは購入するのに必要な金額から、使用による消耗分を控除して算出した金額をいいます。
2. 平成 29 年 1 月 1 日から地震保険に関する法律施行令が改正され、「半損」が「大半損」および「小半損」に分割されます。

6. 再保険制度

地震保険については、政府が再保険を引き受けています。「再保険」とは、保険会社が保険契約に基づく保険金の支払責任の一部を他に転嫁する仕組みをいいます。

保険会社は、純保険料を将来の保険金支払いのための準備金として積み立てています。しかし、関東大震災のように巨額な損害を伴う地震の場合、民間の保険会社の資金力だけでは保険金を支払いきれません。

このため、地震保険契約の全部を日本地震再保険株式会社を集め、同社を通じて純保険料の一部を政府に再保険料として支払い、政府も災害時の準備金として積み立てています。

このような仕組みによって、大災害時においても保険金の支払いが確実に行われるようになっています。

7. 保険金の総支払限度額

地震保険法には、1回の地震等によって政府と保険会社が支払う保険金の総支払限度額が定められています。

この限度額は、大地震が発生した場合に、巨額な損害となる可能性をもつ地震災害の特性によるものであり、政府としても無限に責任を負うことができないため設けられています。ただし、この限度額は、関東大震災が再来した場合にも保険金の支払に支障のないように決定されています。

万が一、支払われるべき保険金の総額が総支払限度額を超える場合、契約ごとに支払われる保険金は削減されることがあります。

総支払限度額は平成27年4月1日現在、7兆円となっています。

8. 地震保険の基準料率

地震保険の保険料は、保険金額に保険料率を乗じて求めます。保険料率は保険金額1,000円に対して保険加入者が負担する1年間の保険料の割合を示すものです。

地震保険の保険料率は当機構が算出しており、「損害保険料率算出団体に関する法律」において「基準料率」として位置付けられています。

地震保険の基準料率は、建物構造・等地別の「基本料率」に、割引が適用される場合はその割引率を適用したものになります。さらに保険期間が1年を超える長期契約（最長5年）の場合には、保険期間に応じた長期係数を適用します。

(1) 基本料率

基本料率は、地震保険の契約対象である居住用建物、あるいは、家財を収容する居住用建物の構造とその所在する地域（等地）で決まります。

居住用建物の構造は、地震の揺れによる損壊や火災による焼失等の危険を勘案し、イ構造（耐火建築物、準耐火建築物および省令準耐火建物等）とロ構造（イ構造以外の建物）とに区分しています。

居住用建物の所在する地域については、地震危険が地域別に異なることから、全国を都道府県

別に1等地から3等地まで3つの等地に区分しています。⇒ 後掲の「<参考>地震保険等地図」参照

(2) 割引

居住用建物の耐震性能に応じて以下の4種類の割引が設けられています。ただし、割引の重複適用はできません。

| 割引種類 | | 割引率 (%) |
|------------|-------|---------|
| 免震建築物割引 | | 50 |
| 耐震等級 割引 | 耐震等級3 | 50 |
| | 耐震等級2 | 30 |
| | 耐震等級1 | 10 |
| 耐震診断割引 | | 10 |
| 建築年割引 | | 10 |

(3) 長期係数

最長で5年の長期契約を結ぶことができます。保険期間が2年から5年までの契約については保険期間に応じた係数が適用されます。

II. 地震保険統計

本編は、地震保険に関する法律に基づき損害保険会社を取り扱った地震保険契約について集計したものです。

EARTHQUAKE INSURANCE STATISTICS

This section provides the statistics of earthquake insurance contracts underwritten by non-life insurers under the Law Concerning Earthquake Insurance.

第1表 地震保険 総括表

Table 1 Summary of Earthquake Insurance

| 年 度 Fiscal Year | 新 契 約 Contracts | | |
|--------------------|------------------------|----------------------------|---------------------------|
| | 件 数 No. of Policies | 保 険 金 額 Insured Amounts | 保 険 料 Premiums Written |
| | | 百万円 Million Yen | 千円 Thousand Yen |
| 平成22 2010 | 8,699,051 | 71,755,560 | 153,324,985 |
| 平成23 2011 | 9,335,873 | 78,010,618 | 177,018,362 |
| 平成24 2012 | 9,439,876 | 78,361,464 | 184,924,645 |
| 平成25 2013 | 9,556,403 | 80,021,309 | 203,143,348 |
| 平成26 2014 | 9,584,984 | 79,399,422 | 226,640,447 |

| 年 度 Fiscal Year | 保 有 Policies in Force | |
|--------------------|--------------------------|----------------------------|
| | 件 数 No. of Policies | 保 険 金 額 Insured Amounts |
| | | 百万円 Million Yen |
| 平成22 2010 | 12,747,680 | 107,263,117 |
| 平成23 2011 | 14,088,665 | 119,343,254 |
| 平成24 2012 | 15,050,169 | 128,039,914 |
| 平成25 2013 | 15,838,144 | 136,151,058 |
| 平成26 2014 | 16,489,482 | 143,426,235 |

(注) 1. 「保険料」は異動・解約にかかる保険料を加減していない。
2. 「件数」は証券件数を表す。

Note. "Premiums Written" represents the premiums not adjusted due to alterations and cancellations of the contracts.

第2表 地震保険 都道府県別統計表 <平成26年度>

Table 2 Earthquake Insurance, Classified by Prefecture <Fiscal 2014>

| 都道府県別 Prefecture | 新 契 約 Contracts | | | 保 有 Policies in Force | |
|---------------------|------------------------|----------------------------|---------------------------|--------------------------|----------------------------|
| | 件 数 No. of Policies | 保 険 金 額 Insured Amounts | 保 険 料 Premiums Written | 件 数 No. of Policies | 保 険 金 額 Insured Amounts |
| | | 百万円 Million Yen | 千円 Thousand Yen | | 百万円 Million Yen |
| 北海道 Hokkaido | 365,786 | 2,871,933 | 5,493,552 | 619,379 | 5,015,433 |
| 青森 Aomori | 72,077 | 522,592 | 1,057,358 | 114,040 | 845,014 |
| 岩手 Iwate | 62,959 | 530,702 | 808,534 | 108,525 | 936,905 |
| 宮城 Miyagi | 277,656 | 2,151,433 | 4,371,406 | 493,792 | 4,100,750 |
| 秋田 Akita | 48,825 | 404,788 | 639,040 | 82,978 | 710,073 |
| 山形 Yamagata | 50,046 | 443,327 | 648,141 | 79,982 | 731,730 |
| 福島 Fukushima | 122,625 | 1,057,976 | 1,669,922 | 209,512 | 1,863,321 |
| 茨城 Ibaraki | 202,196 | 1,766,710 | 4,688,890 | 328,277 | 2,979,753 |
| 栃木 Tochigi | 126,766 | 1,140,361 | 1,540,723 | 206,716 | 1,967,201 |
| 群馬 Gumma | 99,418 | 839,137 | 1,164,624 | 159,073 | 1,414,319 |
| 埼玉 Saitama | 563,480 | 4,600,793 | 13,059,313 | 948,359 | 8,033,150 |
| 千葉 Chiba | 513,322 | 4,194,353 | 17,597,271 | 897,572 | 7,620,831 |
| 東京 Tokyo | 1,428,468 | 12,103,393 | 46,563,861 | 2,446,929 | 21,135,746 |
| 神奈川 Kanagawa | 817,540 | 6,838,922 | 27,797,142 | 1,418,179 | 12,131,223 |
| 新潟 Niigata | 101,242 | 869,220 | 1,895,748 | 179,133 | 1,612,095 |
| 富山 Toyama | 44,074 | 438,251 | 734,034 | 81,045 | 840,684 |
| 石川 Ishikawa | 59,875 | 503,546 | 853,711 | 111,528 | 982,362 |
| 福井 Fukui | 39,399 | 404,239 | 638,651 | 70,273 | 729,289 |
| 山梨 Yamanashi | 58,223 | 577,657 | 1,376,313 | 103,628 | 1,051,397 |
| 長野 Nagano | 95,334 | 996,084 | 1,508,051 | 156,369 | 1,640,650 |
| 岐阜 Gifu | 161,984 | 1,314,005 | 2,635,117 | 266,430 | 2,365,614 |
| 静岡 Shizuoka | 287,165 | 2,501,662 | 9,951,164 | 453,589 | 4,242,996 |
| 愛知 Aichi | 766,222 | 5,502,720 | 22,900,047 | 1,261,264 | 10,565,269 |
| 三重 Mie | 130,603 | 1,036,891 | 4,254,003 | 213,059 | 1,837,989 |
| 滋賀 Shiga | 85,031 | 793,914 | 1,147,040 | 142,665 | 1,354,000 |
| 京都 Kyoto | 193,106 | 1,638,404 | 3,186,233 | 325,968 | 2,855,468 |
| 大阪 Osaka | 754,637 | 6,153,821 | 16,250,738 | 1,258,153 | 10,704,071 |
| 兵庫 Hyogo | 352,153 | 3,075,503 | 5,636,742 | 616,813 | 5,637,678 |
| 奈良 Nara | 88,921 | 841,744 | 1,728,494 | 158,969 | 1,539,454 |
| 和歌山 Wakayama | 61,321 | 514,412 | 2,247,214 | 105,945 | 937,928 |
| 鳥取 Tottori | 27,874 | 235,214 | 392,969 | 51,985 | 469,573 |
| 島根 Shimane | 22,685 | 190,085 | 325,758 | 42,390 | 396,581 |
| 岡山 Okayama | 92,960 | 814,319 | 1,302,158 | 172,053 | 1,574,530 |
| 広島 Hiroshima | 199,917 | 1,657,387 | 2,592,155 | 364,164 | 3,250,956 |
| 山口 Yamaguchi | 82,044 | 718,256 | 1,034,356 | 149,242 | 1,367,913 |
| 徳島 Tokushima | 48,875 | 413,891 | 1,313,953 | 89,669 | 805,901 |
| 香川 Kagawa | 67,303 | 589,640 | 1,307,275 | 126,272 | 1,186,383 |
| 愛媛 Ehime | 78,133 | 676,649 | 2,036,227 | 148,880 | 1,371,833 |
| 高知 Kochi | 49,862 | 413,857 | 1,215,703 | 87,663 | 768,977 |
| 福岡 Fukuoka | 403,313 | 3,109,734 | 4,457,538 | 751,153 | 6,215,984 |
| 佐賀 Saga | 32,815 | 281,081 | 427,594 | 59,709 | 530,481 |
| 長崎 Nagasaki | 48,028 | 387,566 | 541,151 | 86,273 | 711,938 |
| 熊本 Kumamoto | 121,550 | 1,019,910 | 1,590,603 | 219,806 | 1,935,950 |
| 大分 Oita | 63,126 | 554,125 | 1,132,184 | 118,257 | 1,071,395 |
| 宮崎 Miyazaki | 68,177 | 536,910 | 1,105,262 | 123,602 | 1,021,315 |
| 鹿児島 Kagoshima | 104,660 | 797,911 | 1,200,532 | 194,169 | 1,549,393 |
| 沖縄 Okinawa | 43,208 | 374,395 | 621,954 | 86,051 | 814,734 |
| 合計 Total | 9,584,984 | 79,399,422 | 226,640,447 | 16,489,482 | 143,426,235 |

(注) 1. 「保険料」は異動・解約にかかる保険料を加減していない。

2. 「件数」は証券件数を表す。

Note. "Premiums Written" represents the premiums not adjusted due to alterations and cancellations of the contracts.

第3表 地震保険 都道府県・保険対象・構造別統計表 <平成26年度>

Table 3 Earthquake Insurance, Classified by Prefecture, Property Insured and Construction <Fiscal 2014>
建物・イ構造(Building/class A buildings)

| 都道府県別 Prefecture | 新 契 約 Contracts | | | 保 有 Policies in Force | |
|---------------------|--------------------------|--|---|--------------------------|--|
| | 件 数 No. of Properties | 保 険 金 額 Insured Amounts 百万円 Million Yen | 保 険 料 Premiums Written 千円 Thousand Yen | 件 数 No. of Properties | 保 険 金 額 Insured Amounts 百万円 Million Yen |
| 北海道 Hokkaido | 86,964 | 1,016,692 | 1,385,935 | 160,810 | 1,904,392 |
| 青森 Aomori | 8,059 | 115,320 | 151,449 | 13,919 | 193,914 |
| 岩手 Iwate | 10,588 | 149,860 | 162,319 | 20,639 | 272,548 |
| 宮城 Miyagi | 55,896 | 784,957 | 1,191,187 | 119,787 | 1,616,544 |
| 秋田 Akita | 6,055 | 81,325 | 81,786 | 11,191 | 141,523 |
| 山形 Yamagata | 8,099 | 113,500 | 113,496 | 13,768 | 195,036 |
| 福島 Fukushima | 23,358 | 349,918 | 368,906 | 43,727 | 631,599 |
| 茨城 Ibaraki | 46,774 | 619,523 | 1,119,469 | 84,467 | 1,131,927 |
| 栃木 Tochigi | 29,885 | 437,020 | 454,607 | 56,101 | 798,498 |
| 群馬 Gumma | 22,313 | 301,172 | 313,996 | 39,868 | 543,829 |
| 埼玉 Saitama | 160,354 | 1,824,951 | 4,119,088 | 301,868 | 3,484,732 |
| 千葉 Chiba | 152,358 | 1,697,605 | 5,844,900 | 306,047 | 3,359,651 |
| 東京都 Tokyo | 574,847 | 7,005,926 | 23,860,523 | 1,063,830 | 12,748,484 |
| 神奈川県 Kanagawa | 300,484 | 3,230,430 | 11,140,740 | 574,111 | 6,157,333 |
| 新潟 Niigata | 17,394 | 248,103 | 362,457 | 35,882 | 491,471 |
| 富山 Toyama | 7,594 | 114,214 | 128,754 | 15,304 | 225,169 |
| 石川 Ishikawa | 9,468 | 145,185 | 173,861 | 19,554 | 288,074 |
| 福井 Fukui | 7,683 | 121,844 | 127,303 | 14,269 | 218,266 |
| 山梨 Yamanashi | 13,711 | 204,361 | 316,112 | 27,130 | 391,613 |
| 長野 Nagano | 21,174 | 316,503 | 338,002 | 37,752 | 548,564 |
| 岐阜 Gifu | 33,373 | 487,653 | 684,116 | 65,273 | 938,140 |
| 静岡 Shizuoka | 73,517 | 1,073,434 | 3,311,785 | 133,536 | 1,918,122 |
| 愛知 Aichi | 189,541 | 2,683,834 | 9,528,011 | 395,810 | 5,518,607 |
| 三重 Mie | 30,303 | 418,128 | 1,319,212 | 57,524 | 785,160 |
| 滋賀 Shiga | 26,845 | 338,603 | 373,013 | 49,077 | 620,435 |
| 京都 Kyoto | 51,396 | 674,867 | 985,083 | 96,175 | 1,275,701 |
| 大阪 Osaka | 284,625 | 3,218,341 | 7,228,585 | 510,470 | 5,970,589 |
| 兵庫 Hyogo | 143,217 | 1,581,194 | 2,349,507 | 273,003 | 3,124,566 |
| 奈良 Nara | 26,687 | 324,397 | 478,979 | 51,670 | 634,926 |
| 和歌山 Wakayama | 15,679 | 206,526 | 705,434 | 29,739 | 401,764 |
| 鳥取 Tottori | 5,470 | 72,084 | 87,866 | 11,798 | 157,413 |
| 島根 Shimane | 3,969 | 55,252 | 69,273 | 9,204 | 129,203 |
| 岡山 Okayama | 27,829 | 372,375 | 452,036 | 58,055 | 750,140 |
| 広島 Hiroshima | 59,384 | 799,196 | 1,022,085 | 133,191 | 1,702,496 |
| 山口 Yamaguchi | 26,219 | 332,788 | 361,871 | 52,691 | 655,889 |
| 徳島 Tokushima | 13,611 | 195,883 | 403,076 | 26,818 | 384,666 |
| 香川 Kagawa | 20,563 | 273,636 | 424,533 | 42,523 | 563,507 |
| 愛媛 Ehime | 20,972 | 305,205 | 637,965 | 45,544 | 644,413 |
| 高知 Kochi | 13,846 | 201,804 | 401,685 | 27,133 | 392,053 |
| 福岡 Fukuoka | 127,999 | 1,588,391 | 1,906,725 | 274,749 | 3,397,166 |
| 佐賀 Saga | 8,515 | 104,183 | 116,062 | 17,125 | 206,461 |
| 長崎 Nagasaki | 13,017 | 166,052 | 173,778 | 25,156 | 314,139 |
| 熊本 Kumamoto | 26,011 | 361,665 | 422,664 | 52,426 | 723,032 |
| 大分 Oita | 19,179 | 261,745 | 399,170 | 39,995 | 522,906 |
| 宮崎 Miyazaki | 16,318 | 219,705 | 325,056 | 31,810 | 432,413 |
| 鹿児島 Kagoshima | 25,393 | 353,646 | 410,911 | 51,851 | 702,722 |
| 沖縄 Okinawa | 22,931 | 325,086 | 546,122 | 52,379 | 727,794 |
| 合計 Total | 2,889,467 | 35,874,083 | 86,879,493 | 5,574,749 | 68,937,592 |

(注) 1. 「保険料」は異動・解約にかかる保険料を加減していない。
2. 「イ構造」は耐火建築物、準耐火建築物および省令準耐火建物等、「ロ構造」はイ構造以外の建物を表す。

Note 1. "Premiums Written" represents the premiums not adjusted due to alterations and cancellations of the contracts.

2. "class A buildings" refer to fireproof buildings, semi-fireproof buildings, and ordinance semi-fireproof buildings.
All other buildings are classified as "class B buildings."

建物・口構造(Building/class B buildings)

| 都道府県別 Prefecture | 新 契 約 Contracts | | | 保 有 Policies in Force | |
|---------------------|--------------------------|----------------------------|---------------------------|--------------------------|----------------------------|
| | 件 数 No. of Properties | 保 険 金 額 Insured Amounts | 保 険 料 Premiums Written | 件 数 No. of Properties | 保 険 金 額 Insured Amounts |
| | | 百万円 Million Yen | 千円 Thousand Yen | | 百万円 Million Yen |
| 北海道 Hokkaido | 168,167 | 1,404,183 | 3,289,770 | 284,699 | 2,382,081 |
| 青森 Aomori | 40,118 | 331,832 | 758,580 | 64,338 | 533,485 |
| 岩手 Iwate | 34,474 | 307,028 | 542,080 | 60,719 | 543,443 |
| 宮城 Miyagi | 96,071 | 900,724 | 2,332,068 | 178,494 | 1,675,242 |
| 秋田 Akita | 30,248 | 266,377 | 468,644 | 53,783 | 473,221 |
| 山形 Yamagata | 28,552 | 268,158 | 444,784 | 46,718 | 437,704 |
| 福島 Fukushima | 58,256 | 525,952 | 1,027,305 | 102,211 | 931,331 |
| 茨城 Ibaraki | 96,581 | 850,553 | 2,812,286 | 154,872 | 1,368,432 |
| 栃木 Tochigi | 57,055 | 500,823 | 829,044 | 95,213 | 844,412 |
| 群馬 Gumma | 45,368 | 385,770 | 653,926 | 73,833 | 633,921 |
| 埼玉 Saitama | 227,915 | 1,901,796 | 6,615,128 | 371,696 | 3,104,447 |
| 千葉 Chiba | 205,843 | 1,776,149 | 8,915,697 | 349,679 | 3,028,261 |
| 東京都 Tokyo | 331,457 | 2,840,834 | 14,418,985 | 531,082 | 4,631,997 |
| 神奈川県 Kanagawa | 272,652 | 2,362,858 | 11,833,551 | 441,315 | 3,859,108 |
| 新潟 Niigata | 50,980 | 480,796 | 1,241,935 | 92,056 | 882,252 |
| 富山 Toyama | 25,566 | 262,207 | 510,964 | 48,895 | 507,420 |
| 石川 Ishikawa | 30,254 | 285,627 | 570,365 | 59,627 | 567,011 |
| 福井 Fukui | 23,905 | 230,135 | 431,764 | 43,417 | 421,414 |
| 山梨 Yamanashi | 32,752 | 299,110 | 889,386 | 57,713 | 535,364 |
| 長野 Nagano | 53,178 | 549,748 | 970,510 | 85,917 | 882,750 |
| 岐阜 Gifu | 66,025 | 602,926 | 1,566,077 | 115,531 | 1,067,307 |
| 静岡 Shizuoka | 117,668 | 1,066,398 | 5,275,689 | 193,129 | 1,755,258 |
| 愛知 Aichi | 201,715 | 1,807,133 | 9,916,104 | 375,147 | 3,413,567 |
| 三重 Mie | 53,656 | 469,977 | 2,394,078 | 92,337 | 815,648 |
| 滋賀 Shiga | 39,038 | 357,638 | 634,205 | 62,300 | 569,884 |
| 京都 Kyoto | 85,189 | 703,545 | 1,727,132 | 138,413 | 1,150,421 |
| 大阪 Osaka | 228,608 | 1,759,899 | 6,090,802 | 363,731 | 2,827,373 |
| 兵庫 Hyogo | 109,849 | 961,808 | 2,394,866 | 184,483 | 1,622,197 |
| 奈良 Nara | 42,564 | 383,140 | 986,229 | 74,059 | 669,792 |
| 和歌山 Wakayama | 31,311 | 237,417 | 1,242,352 | 53,985 | 415,995 |
| 鳥取 Tottori | 14,278 | 129,354 | 254,864 | 27,721 | 254,462 |
| 島根 Shimane | 11,364 | 108,149 | 216,917 | 22,690 | 222,066 |
| 岡山 Okayama | 35,288 | 307,008 | 641,397 | 66,657 | 590,915 |
| 広島 Hiroshima | 71,710 | 575,007 | 1,184,827 | 134,462 | 1,101,136 |
| 山口 Yamaguchi | 34,092 | 282,695 | 530,600 | 63,090 | 536,905 |
| 徳島 Tokushima | 19,897 | 158,963 | 746,300 | 38,847 | 319,825 |
| 香川 Kagawa | 27,013 | 223,588 | 695,902 | 54,440 | 459,745 |
| 愛媛 Ehime | 35,880 | 275,228 | 1,129,803 | 70,888 | 555,928 |
| 高知 Kochi | 20,328 | 148,626 | 637,002 | 36,200 | 272,406 |
| 福岡 Fukuoka | 115,044 | 928,931 | 1,783,168 | 219,902 | 1,796,491 |
| 佐賀 Saga | 14,722 | 127,584 | 240,177 | 27,523 | 240,237 |
| 長崎 Nagasaki | 21,146 | 157,056 | 278,826 | 38,467 | 287,267 |
| 熊本 Kumamoto | 60,166 | 486,004 | 916,155 | 112,439 | 916,802 |
| 大分 Oita | 28,348 | 218,149 | 592,935 | 53,597 | 421,126 |
| 宮崎 Miyazaki | 32,975 | 231,678 | 613,072 | 62,129 | 445,502 |
| 鹿児島 Kagoshima | 45,054 | 311,236 | 603,855 | 86,512 | 621,004 |
| 沖縄 Okinawa | 668 | 4,849 | 15,443 | 1,248 | 10,163 |
| 合計 Total | 3,472,988 | 29,754,647 | 102,865,553 | 5,966,204 | 51,602,720 |

家財・イ構造(Household Property/class A buildings)

| 都道府県別 Prefecture | 新 契 約 Contracts | | | 保 有 Policies in Force | |
|---------------------|--------------------------|----------------------------|---------------------------|--------------------------|----------------------------|
| | 件 数 No. of Properties | 保 険 金 額 Insured Amounts | 保 険 料 Premiums Written | 件 数 No. of Properties | 保 険 金 額 Insured Amounts |
| | | 百万円 Million Yen | 千円 Thousand Yen | | 百万円 Million Yen |
| 北海道 Hokkaido | 76,174 | 189,439 | 232,111 | 123,051 | 310,235 |
| 青森 Aomori | 9,905 | 20,967 | 23,368 | 14,240 | 31,066 |
| 岩手 Iwate | 12,081 | 24,736 | 22,242 | 17,804 | 39,488 |
| 宮城 Miyagi | 90,864 | 214,893 | 264,291 | 148,695 | 382,790 |
| 秋田 Akita | 6,201 | 12,955 | 11,572 | 9,014 | 20,180 |
| 山形 Yamagata | 8,289 | 16,821 | 14,892 | 12,066 | 26,141 |
| 福島 Fukushima | 30,272 | 69,362 | 63,903 | 45,858 | 111,673 |
| 茨城 Ibaraki | 58,900 | 131,442 | 207,988 | 89,427 | 212,388 |
| 栃木 Tochigi | 39,742 | 91,455 | 80,216 | 59,209 | 146,080 |
| 群馬 Gumma | 28,904 | 64,611 | 57,310 | 42,269 | 99,686 |
| 埼玉 Saitama | 181,832 | 471,154 | 924,066 | 293,267 | 780,785 |
| 千葉 Chiba | 162,889 | 415,360 | 1,273,295 | 271,666 | 718,522 |
| 東京都 Tokyo | 624,796 | 1,596,198 | 4,954,463 | 1,042,691 | 2,693,221 |
| 神奈川県 Kanagawa | 291,447 | 782,403 | 2,436,690 | 495,252 | 1,352,521 |
| 新潟 Niigata | 21,446 | 46,174 | 58,042 | 34,156 | 77,036 |
| 富山 Toyama | 9,435 | 20,840 | 20,213 | 14,673 | 34,646 |
| 石川 Ishikawa | 15,318 | 28,881 | 27,759 | 24,075 | 48,026 |
| 福井 Fukui | 6,853 | 17,445 | 17,122 | 11,070 | 29,381 |
| 山梨 Yamanashi | 13,108 | 30,783 | 42,948 | 20,714 | 51,419 |
| 長野 Nagano | 19,676 | 47,400 | 48,496 | 31,232 | 77,909 |
| 岐阜 Gifu | 62,193 | 120,976 | 128,137 | 88,219 | 186,084 |
| 静岡 Shizuoka | 93,595 | 190,707 | 497,420 | 131,522 | 292,971 |
| 愛知 Aichi | 391,921 | 710,892 | 1,846,099 | 550,150 | 1,103,492 |
| 三重 Mie | 44,597 | 82,204 | 203,684 | 63,282 | 126,388 |
| 滋賀 Shiga | 24,005 | 54,738 | 57,498 | 39,213 | 92,749 |
| 京都 Kyoto | 58,712 | 135,832 | 174,510 | 96,682 | 226,580 |
| 大阪 Osaka | 291,754 | 771,429 | 1,550,060 | 473,428 | 1,266,318 |
| 兵庫 Hyogo | 134,237 | 360,399 | 464,921 | 221,314 | 604,224 |
| 奈良 Nara | 22,326 | 65,078 | 85,575 | 38,186 | 113,558 |
| 和歌山 Wakayama | 13,310 | 32,504 | 100,843 | 21,645 | 55,955 |
| 鳥取 Tottori | 6,647 | 13,741 | 13,064 | 10,144 | 22,000 |
| 島根 Shimane | 5,605 | 10,453 | 9,548 | 7,986 | 16,193 |
| 岡山 Okayama | 30,151 | 69,119 | 74,611 | 49,504 | 119,191 |
| 広島 Hiroshima | 69,202 | 164,432 | 164,347 | 102,878 | 258,390 |
| 山口 Yamaguchi | 21,939 | 51,726 | 50,523 | 35,344 | 88,089 |
| 徳島 Tokushima | 16,550 | 34,402 | 60,013 | 26,868 | 57,793 |
| 香川 Kagawa | 21,453 | 50,500 | 63,940 | 33,561 | 85,113 |
| 愛媛 Ehime | 21,227 | 48,081 | 86,116 | 34,938 | 83,655 |
| 高知 Kochi | 14,958 | 33,262 | 56,798 | 23,807 | 54,395 |
| 福岡 Fukuoka | 165,788 | 369,806 | 366,949 | 276,999 | 636,908 |
| 佐賀 Saga | 9,190 | 21,644 | 20,665 | 14,653 | 35,897 |
| 長崎 Nagasaki | 12,184 | 29,783 | 28,707 | 20,557 | 51,615 |
| 熊本 Kumamoto | 30,984 | 68,886 | 65,705 | 48,912 | 115,299 |
| 大分 Oita | 16,346 | 36,683 | 46,653 | 26,815 | 61,805 |
| 宮崎 Miyazaki | 15,853 | 34,453 | 43,211 | 24,456 | 55,504 |
| 鹿児島 Kagoshima | 28,676 | 61,943 | 61,849 | 47,476 | 106,093 |
| 沖縄 Okinawa | 25,236 | 43,970 | 58,984 | 42,655 | 75,970 |
| 合計 Total | 3,356,771 | 7,960,964 | 17,161,417 | 5,351,623 | 13,235,419 |

家財・口構造(Household Property/class B buildings)

| 都道府県別 Prefecture | 新 契 約 Contracts | | | 保 有 Policies in Force | |
|---------------------|--------------------------|----------------------------|---------------------------|--------------------------|----------------------------|
| | 件 数 No. of Properties | 保 険 金 額 Insured Amounts | 保 険 料 Premiums Written | 件 数 No. of Properties | 保 険 金 額 Insured Amounts |
| | | 百万円 Million Yen | 千円 Thousand Yen | | 百万円 Million Yen |
| 北海道 Hokkaido | 98,921 | 261,618 | 585,736 | 159,373 | 418,725 |
| 青森 Aomori | 24,868 | 54,473 | 123,961 | 39,557 | 86,549 |
| 岩手 Iwate | 18,384 | 49,078 | 81,893 | 30,602 | 81,426 |
| 宮城 Miyagi | 90,147 | 250,859 | 583,860 | 147,417 | 426,174 |
| 秋田 Akita | 16,373 | 44,131 | 77,038 | 27,366 | 75,148 |
| 山形 Yamagata | 15,956 | 44,848 | 74,969 | 25,483 | 72,848 |
| 福島 Fukushima | 37,410 | 112,744 | 209,808 | 62,819 | 188,718 |
| 茨城 Ibaraki | 56,306 | 165,192 | 549,147 | 90,939 | 267,006 |
| 栃木 Tochigi | 37,149 | 111,063 | 176,855 | 60,021 | 178,212 |
| 群馬 Gumma | 30,935 | 87,584 | 139,392 | 48,263 | 136,883 |
| 埼玉 Saitama | 134,206 | 402,893 | 1,401,031 | 220,851 | 663,186 |
| 千葉 Chiba | 107,267 | 305,239 | 1,563,379 | 178,271 | 514,397 |
| 東京都 Tokyo | 242,864 | 660,436 | 3,329,891 | 386,635 | 1,062,045 |
| 神奈川県 Kanagawa | 158,949 | 463,231 | 2,386,161 | 260,740 | 762,261 |
| 新潟 Niigata | 37,032 | 94,147 | 233,315 | 63,056 | 161,337 |
| 富山 Toyama | 14,500 | 40,990 | 74,103 | 25,685 | 73,450 |
| 石川 Ishikawa | 17,912 | 43,852 | 81,725 | 32,164 | 79,252 |
| 福井 Fukui | 11,629 | 34,816 | 62,463 | 20,434 | 60,228 |
| 山梨 Yamanashi | 16,004 | 43,403 | 127,867 | 27,268 | 73,001 |
| 長野 Nagano | 27,487 | 82,433 | 151,043 | 44,534 | 131,428 |
| 岐阜 Gifu | 39,622 | 102,450 | 256,786 | 66,247 | 174,083 |
| 静岡 Shizuoka | 63,223 | 171,123 | 866,269 | 99,084 | 276,645 |
| 愛知 Aichi | 123,088 | 300,861 | 1,609,832 | 205,135 | 529,603 |
| 三重 Mie | 26,382 | 66,582 | 337,029 | 42,664 | 110,793 |
| 滋賀 Shiga | 15,883 | 42,934 | 82,324 | 26,348 | 70,932 |
| 京都 Kyoto | 41,714 | 124,159 | 299,508 | 67,421 | 202,765 |
| 大阪 Osaka | 132,385 | 404,152 | 1,381,291 | 208,120 | 639,790 |
| 兵庫 Hyogo | 57,881 | 172,102 | 427,448 | 95,807 | 286,692 |
| 奈良 Nara | 21,022 | 69,129 | 177,710 | 36,634 | 121,177 |
| 和歌山 Wakayama | 14,154 | 37,965 | 198,585 | 23,687 | 64,214 |
| 鳥取 Tottori | 7,108 | 20,034 | 37,176 | 12,674 | 35,698 |
| 島根 Shimane | 6,298 | 16,231 | 30,019 | 10,929 | 29,118 |
| 岡山 Okayama | 22,358 | 65,818 | 134,113 | 38,687 | 114,284 |
| 広島 Hiroshima | 40,327 | 118,752 | 220,896 | 64,142 | 188,934 |
| 山口 Yamaguchi | 18,080 | 51,047 | 91,362 | 30,614 | 87,031 |
| 徳島 Tokushima | 9,705 | 24,643 | 104,564 | 17,359 | 43,617 |
| 香川 Kagawa | 14,784 | 41,916 | 122,899 | 27,324 | 78,019 |
| 愛媛 Ehime | 18,231 | 48,134 | 182,342 | 33,310 | 87,837 |
| 高知 Kochi | 11,600 | 30,165 | 120,217 | 19,149 | 50,123 |
| 福岡 Fukuoka | 80,204 | 222,606 | 400,696 | 137,860 | 385,419 |
| 佐賀 Saga | 9,390 | 27,669 | 50,690 | 16,378 | 47,887 |
| 長崎 Nagasaki | 12,749 | 34,675 | 59,840 | 21,582 | 58,916 |
| 熊本 Kumamoto | 37,465 | 103,355 | 186,079 | 65,191 | 180,817 |
| 大分 Oita | 13,402 | 37,549 | 93,426 | 23,413 | 65,559 |
| 宮崎 Miyazaki | 18,552 | 51,074 | 123,923 | 31,749 | 87,896 |
| 鹿児島 Kagoshima | 28,399 | 71,085 | 123,918 | 47,151 | 119,574 |
| 沖縄 Okinawa | 257 | 490 | 1,405 | 412 | 807 |
| 合計 Total | 2,078,562 | 5,809,729 | 19,733,984 | 3,420,549 | 9,650,502 |

第4表 地震保険 保険期間別統計表 <平成26年度>

Table 4 Earthquake Insurance, Classified by Policy Period <Fiscal 2014>

| 保険期間別 Policy Period | 新 契 約 Contracts | | |
|------------------------|------------------------|----------------------------|---------------------------|
| | 件 数 No. of Policies | 保 険 金 額 Insured Amounts | 保 険 料 Premiums Written |
| | | 百万円 Million Yen | 千円 Thousand Yen |
| 1年 1 Year | 6,116,128 | 52,942,755 | 84,425,878 |
| 2年 2 Years | 1,130,523 | 1,813,924 | 4,998,161 |
| 3年 3 Years | 191,811 | 1,897,877 | 7,430,774 |
| 4年 4 Years | 12,050 | 136,262 | 796,104 |
| 5年 5 Years | 2,134,472 | 22,608,605 | 128,989,530 |
| 合 計 Total | 9,584,984 | 79,399,422 | 226,640,447 |

- (注) 1. 「保険料」は異動・解約にかかる保険料を加減していない。
 2. 「件数」は証券件数を表す。
 3. 「期間」の「1年」には地震保険契約の中途付帯（1年未満）を含む。

Note 1. "Premiums Written" represents the premiums not adjusted due to alterations and cancellations of the contracts.

2. "1 Year" in the "Policy Period" includes short-term contracts (less than 1 year).

第5表 地震保険 保険金額別統計表 <平成26年度>

Table 5 Earthquake Insurance, Classified by Insured Amount <Fiscal 2014>

| 新 契 約 | | | | | |
|---|--|----------------------------|---|--|----------------------------|
| Contracts | | | | | |
| 建 物 Building | | | 家 財 Household Property | | |
| 保険金額別 Insured Amount | 件 数 No. of Properties Insured | 保険金額 Insured Amounts | 保険金額別 Insured Amount | 件 数 No. of Properties Insured | 保険金額 Insured Amounts |
| | | 百万円 Million yen | | | 百万円 Million yen |
| 100万円まで Up to 1 million yen | 23,322 | 18,792 | 100万円まで Up to 1 million yen | 994,847 | 761,105 |
| 100万円超200万円まで Up to 2 million yen | 111,888 | 183,810 | 100万円超200万円まで Up to 2 million yen | 1,857,574 | 2,723,458 |
| 200万円超400万円まで Up to 4 million yen | 687,076 | 2,254,911 | 200万円超300万円まで Up to 3 million yen | 1,189,573 | 3,029,766 |
| 400万円超600万円まで Up to 6 million yen | 1,381,246 | 7,092,950 | 300万円超400万円まで Up to 4 million yen | 389,902 | 1,455,985 |
| 600万円超800万円まで Up to 8 million yen | 1,228,340 | 8,843,219 | 400万円超500万円まで Up to 5 million yen | 600,687 | 2,964,884 |
| 800万円超1,000万円まで Up to 10 million yen | 1,152,634 | 10,729,556 | 500万円超600万円まで Up to 6 million yen | 150,067 | 852,219 |
| 1,000万円超2,000万円まで Up to 20 million yen | 1,392,696 | 18,921,247 | 600万円超700万円まで Up to 7 million yen | 66,517 | 438,227 |
| 2,000万円超3,000万円まで Up to 30 million yen | 185,268 | 4,562,648 | 700万円超800万円まで Up to 8 million yen | 112,402 | 850,254 |
| 3,000万円超4,000万円まで Up to 40 million yen | 63,701 | 2,249,921 | 800万円超900万円まで Up to 9 million yen | 27,902 | 239,942 |
| 4,000万円超5,000万円まで Up to 50 million yen | 83,305 | 4,020,516 | 900万円超1,000万円まで Up to 10 million yen | 45,807 | 454,425 |
| 合 計 Total | 6,362,455 | 65,628,730 | 合 計 Total | 5,435,333 | 13,770,693 |

(注) 1. 「件数」は証券件数ではなく保険の対象の件数を表す。
2. 「合計」には、区分所有建物の共有部分一括契約を含む。

Note. "Total" includes policies for cotenancy parts of condominiums.

第6表 地震保険 都道府県別付帯率の推移 <平成26年度> ((参考) 世帯加入率)

Table 6 Trend of Earthquake Insurance Attachment Rate by Prefecture <Fiscal 2014>

Reference. Household Ownership Rate of Earthquake Insurance

(参考) 世帯加入率
Reference.

| 都道府県別 Prefecture | 年度 Fiscal Year | | | | | 年 Calendar Year |
|---------------------|----------------|--------------|--------------|--------------|--------------|-----------------|
| | 平成22 2010 | 平成23 2011 | 平成24 2012 | 平成25 2013 | 平成26 2014 | |
| | % | % | % | % | % | % |
| 北海道 Hokkaido | 44.9 | 48.1 | 49.7 | 50.5 | 50.8 | 22.5 |
| 青森 Aomori | 48.5 | 55.0 | 57.7 | 59.4 | 60.8 | 19.2 |
| 岩手 Iwate | 44.6 | 56.7 | 61.4 | 64.0 | 65.3 | 20.5 |
| 宮城 Miyagi | 68.7 | 81.1 | 83.5 | 85.2 | 85.3 | 50.8 |
| 秋田 Akita | 51.4 | 59.8 | 63.2 | 65.7 | 67.3 | 19.2 |
| 山形 Yamagata | 43.2 | 52.1 | 56.1 | 57.3 | 59.1 | 19.3 |
| 福島 Fukushima | 40.1 | 58.1 | 64.8 | 67.0 | 68.7 | 26.8 |
| 茨城 Ibaraki | 41.6 | 52.5 | 57.4 | 59.9 | 60.3 | 27.0 |
| 栃木 Tochigi | 40.2 | 50.4 | 55.4 | 58.0 | 60.5 | 25.2 |
| 群馬 Gumma | 35.0 | 43.7 | 47.8 | 50.1 | 52.6 | 19.0 |
| 埼玉 Saitama | 45.3 | 51.2 | 55.2 | 57.2 | 58.3 | 30.0 |
| 千葉 Chiba | 45.0 | 50.5 | 53.7 | 55.1 | 55.8 | 32.4 |
| 東京 Tokyo | 45.5 | 50.7 | 53.9 | 55.1 | 56.0 | 35.6 |
| 神奈川 Kanagawa | 48.3 | 53.0 | 55.6 | 56.5 | 57.4 | 33.8 |
| 新潟 Niigata | 50.1 | 54.4 | 57.6 | 59.6 | 61.3 | 20.1 |
| 富山 Toyama | 38.7 | 44.7 | 47.5 | 48.9 | 50.3 | 19.5 |
| 石川 Ishikawa | 43.1 | 48.4 | 50.8 | 51.5 | 52.1 | 23.5 |
| 福井 Fukui | 43.3 | 48.8 | 52.1 | 54.5 | 56.4 | 24.2 |
| 山梨 Yamanashi | 52.5 | 58.5 | 61.6 | 63.3 | 65.8 | 29.0 |
| 長野 Nagano | 35.8 | 44.3 | 47.0 | 49.3 | 51.7 | 17.9 |
| 岐阜 Gifu | 62.0 | 66.9 | 68.8 | 70.7 | 72.3 | 32.5 |
| 静岡 Shizuoka | 51.6 | 57.4 | 59.5 | 60.8 | 61.8 | 29.0 |
| 愛知 Aichi | 64.6 | 68.3 | 69.5 | 70.5 | 71.2 | 38.7 |
| 三重 Mie | 56.7 | 60.8 | 62.4 | 64.0 | 64.0 | 26.6 |
| 滋賀 Shiga | 42.7 | 47.8 | 50.3 | 52.7 | 54.3 | 25.3 |
| 京都 Kyoto | 39.7 | 44.3 | 47.7 | 50.3 | 51.9 | 27.1 |
| 大阪 Osaka | 47.2 | 51.7 | 53.9 | 56.0 | 56.9 | 30.0 |
| 兵庫 Hyogo | 41.0 | 45.9 | 48.4 | 51.6 | 53.1 | 24.5 |
| 奈良 Nara | 49.3 | 54.3 | 58.0 | 60.0 | 61.1 | 27.1 |
| 和歌山 Wakayama | 48.1 | 53.0 | 55.5 | 56.8 | 58.1 | 23.9 |
| 鳥取 Tottori | 49.6 | 55.1 | 57.8 | 60.4 | 62.3 | 21.9 |
| 島根 Shimane | 41.7 | 48.6 | 52.3 | 53.7 | 54.9 | 14.6 |
| 岡山 Okayama | 40.2 | 45.2 | 47.7 | 49.7 | 52.1 | 20.5 |
| 広島 Hiroshima | 55.6 | 59.7 | 61.6 | 62.9 | 64.7 | 28.0 |
| 山口 Yamaguchi | 45.4 | 50.2 | 51.9 | 53.8 | 55.8 | 22.4 |
| 徳島 Tokushima | 62.0 | 66.5 | 69.5 | 71.0 | 71.7 | 26.9 |
| 香川 Kagawa | 52.3 | 57.7 | 60.4 | 63.0 | 64.4 | 29.0 |
| 愛媛 Ehime | 51.3 | 55.7 | 58.6 | 61.2 | 62.5 | 22.7 |
| 高知 Kochi | 75.9 | 79.5 | 81.7 | 83.3 | 83.3 | 24.6 |
| 福岡 Fukuoka | 53.5 | 57.7 | 59.8 | 61.3 | 62.8 | 32.0 |
| 佐賀 Saga | 35.8 | 40.1 | 41.5 | 42.5 | 43.3 | 18.2 |
| 長崎 Nagasaki | 31.8 | 36.1 | 37.7 | 38.3 | 38.5 | 13.6 |
| 熊本 Kumamoto | 50.4 | 56.1 | 58.9 | 60.7 | 62.0 | 28.5 |
| 大分 Oita | 48.0 | 54.3 | 57.2 | 59.9 | 61.4 | 22.1 |
| 宮崎 Miyazaki | 64.0 | 68.3 | 71.0 | 72.8 | 74.6 | 23.5 |
| 鹿児島 Kagoshima | 63.7 | 67.5 | 69.3 | 70.8 | 71.5 | 24.1 |
| 沖縄 Okinawa | 45.0 | 50.3 | 50.9 | 51.5 | 51.5 | 14.0 |
| 合計 Total | 48.1 | 53.7 | 56.5 | 58.1 | 59.3 | 28.8 |

(注) 1. 付帯率は、当該年度中に契約された火災保険契約（住宅物件）に地震保険契約が付帯されている割合である。

2. 世帯加入率は、平成26年12月末時点で有効な地震保険保有証券件数を平成27年1月1日時点の住民基本台帳（総務省自治行政局公表、外国人含む）に基づく世帯数で除したものである。

Note. 1."Earthquake Insurance Attachment Rate" represents the number of Earthquake Insurance policies attached to Fire Insurance policies for dwelling houses, divided by the total number of Fire Insurance policies for dwelling houses.

2."Household Ownership Rate of Earthquake Insurance" represents the number of Earthquake Insurance policies in force at the end of the calendar year divided by the number of households based on the Basic Residential Registers published by the Ministry of Internal Affairs and Communications.

<参考> 地震保険等地図

Reference: Earthquake Insurance Zone

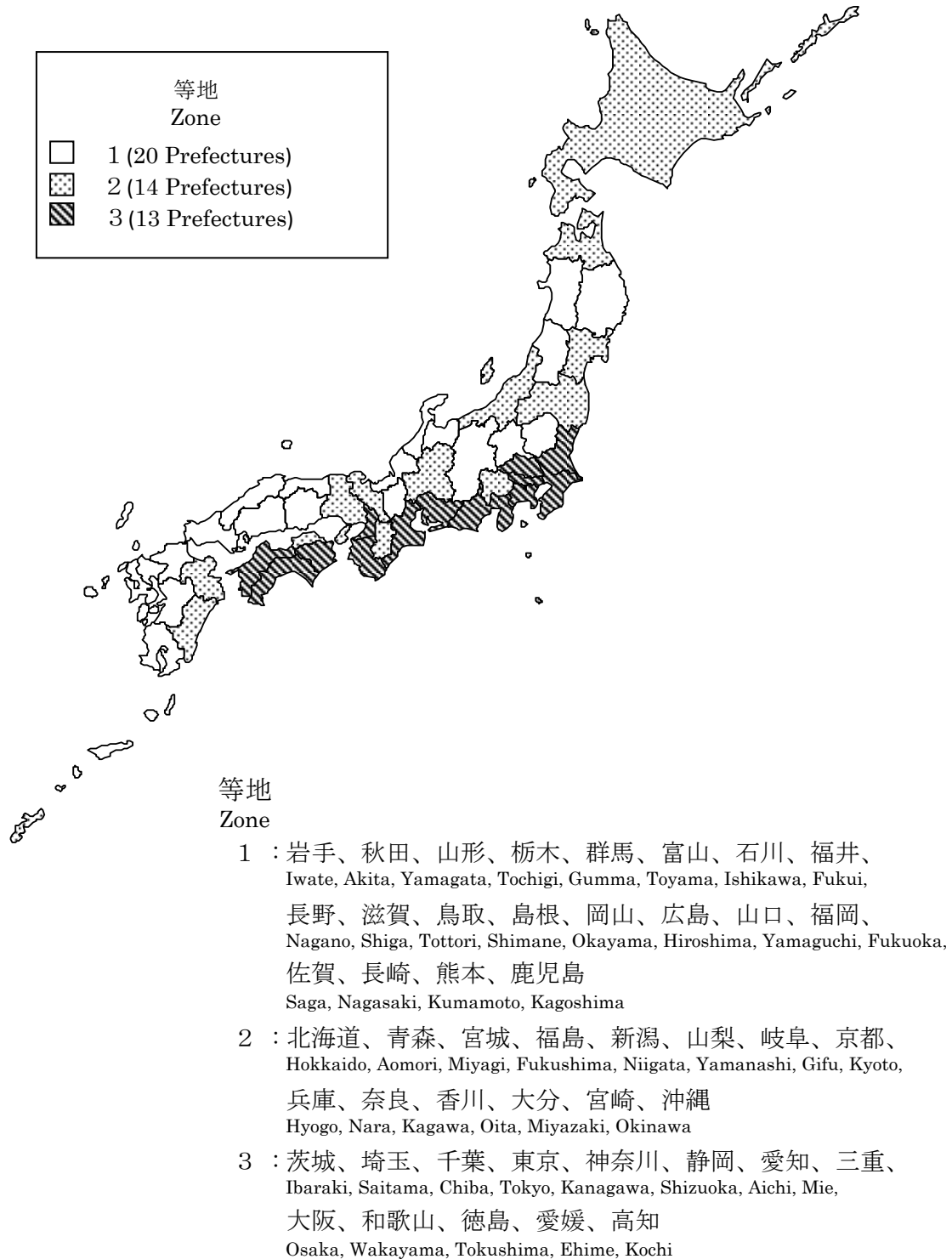

- (注) 1. 上記の等地區分は、保険期間の始期が平成26年7月1日以後の契約に適用されるものです。
なお、料率改定（平成26年7月1日実施）の際には、料率の引上げ幅に上限を設ける激変緩和措置を
とっているため、同じ等地であっても料率の異なる県があります。
2. 当機構では、平成27年9月30日に料率改定の届出を行っており、等地區分も変更しています
（平成29年1月1日実施予定）。

Note 1. The Zone above is applicable to Earthquake Insurance contracts put into effect on and after July1, 2014.
Since the rate revision which took effect on July 1, 2014, rate increases have been capped in order to avoid drastic
increases in rates. Because of this, rates may differ among the prefectures that belong to the same Zone.

2. On September 30, 2015, GIROJ filed a rate revision including changes in Zone classification (to be effective on
January 1, 2017).

第3部 自動車保険

I. 自動車保険商品の概要

II. 自動車保険統計

I. 自動車保険商品の概要

損保料率機構は、自動車保険について、参考純率の算出および標準約款の作成を行っています。

当機構が作成している自動車保険の標準約款は、「賠償責任保険（対人・対物）」「自損事故保険」「無保険車傷害保険」「搭乗者傷害保険」「車両保険」の各補償種目で構成されています。

以下の内容は、当機構が作成している自動車保険の標準約款に基づくものです。保険会社によっては、これと異なる内容の商品を販売していることがあります。

①対人賠償責任保険

自動車事故で他人を死傷させたことによって発生する損害賠償責任を負った場合に保険金が支払われます。

被保険自動車の所有、使用または管理に起因する事故について、被保険者が法律（民法またはその他の法律の規定）上の損害賠償責任を負担することによって被る損害が支払の対象となります。

損害の額が、自賠責保険の支払額を超過する場合に限って、その超過額に対して保険金を支払うこととなっており、いわば自賠責保険の「上積み保険」と言うことができます。

②対物賠償責任保険

自動車事故で他人の財物に損傷を与えたことによって発生する損害賠償責任を負った場合に保険金が支払われます。

被保険自動車の所有、使用または管理に起因する事故について、被保険者が法律（民法またはその他の法律の規定）上の損害賠償責任を負担することによって被る損害が支払の対象となります。

③自損事故保険

自動車が電柱に衝突した、崖から転落した等の事故によって被保険者が死傷した場合に保険金が支払われます。

保険金が支払われるのは、次のような急激かつ偶然な外来の事故によって被保険者が身体に傷害（ガス中毒を含みます。）を被った場合で、自賠法に基づく損害賠償請求権が発生しない場合です。

- ・被保険自動車の運行に起因する事故
- ・被保険自動車の運行中の、飛来中もしくは落下中の他物との衝突、火災、爆発、または被保険自動車の落下。ただし、被保険者が正規の乗用装置のある室内（隔壁等により通行できないように仕切られている場所を除く。）に搭乗中である場合に限ります。

この保険で支払の対象となる事故には、被保険者が自ら運転中に電柱に激突し負傷した場合のように加害者のない事故だけでなく、居眠り運転中にセンターラインをオーバーして対向車と衝突して負傷した場合のように、相手自動車が完全無過失である事故も含まれます。

④無保険車傷害保険

無保険車との事故によって被保険者が死亡または後遺障害を負った場合に保険金が支払われます。

ここでいう「無保険車」とは、自動車保険（自賠責保険の付保の有無を問いません。）において相手側が対人賠償責任保険を付保していないか、付保していても免責とされ保険金が支払われない自動車、または、対人賠償責任保険は付保しているがその保険金額が被害者である契約者の車の無保険車傷害保険の保険金額よりも低い自動車をいいます。また、「ひき逃げ、あて逃げ」のように、相手自動車が不明な場合もこの保険の無保険車となります。

⑤搭乗者傷害保険

自動車に搭乗中の者が自動車事故によって死傷した場合に保険金が支払われます。

この保険における被保険者は、被保険自動車に正常な状態で搭乗している者をいいます。このためトランク内にいる者や、被保険自動車の外にいる者は除かれます。

保険金は、被保険者が以下の急激かつ偶然な外来の事故により身体に傷害(ガス中毒を含む。)を被った場合に支払われます。

- ・被保険自動車の運行に起因する事故
- ・被保険自動車の運行中の、飛来中もしくは落下中の他物との衝突、火災、爆発または被保険自動車の落下

⑥車両保険

衝突、接触、墜落等の偶然な事故によって自動車に損害が生じた場合に保険金が支払われます。

「偶然な事故」にはこのほか、転覆、物の飛来・落下、火災、爆発、盗難（二輪自動車および原動機付自転車の盗難を除く。）、台風、こう水、高潮等、あらゆる原因による偶然な事故を含みます。

II. 自動車保険統計

本編は、自動車保険契約のうち以下の補償種目にかかる数値を集計したものです（「保険料」は積立型商品の積立保険料部分を含みません。）。

- (1) 対人賠償責任保険：自動車事故で他人を死傷させたことによって発生する損害賠償責任を負った場合に保険金が支払われるもの（本編の統計表で「対人賠償責任保険」として表示された数値には、「自損事故保険」および「無保険車傷害保険」の数値が含まれます。）
- (2) 対物賠償責任保険：自動車事故で他人の財物に損傷を与えたことによって発生する損害賠償責任を負った場合に保険金が支払われるもの
- (3) 搭乗者傷害保険：自動車に搭乗中の者が自動車事故によって死傷した場合に保険金が支払われるもの
- (4) 車両保険：衝突、接触、墜落等の偶然な事故によって自動車に損害が生じた場合に保険金が支払われるもの

AUTOMOBILE INSURANCE (VOLUNTARY) STATISTICS

This section provides the statistics of automobile insurance (voluntary) for the following types of coverage (“Premiums Written” do not include the refund portion of the premiums for the savings-type products).

- (1) Bodily Injury Liability Coverage: providing coverage for legal liability arising from killing or injuring others in an automobile accident.
- (2) Property Damage Liability Coverage: providing coverage for legal liability arising from damaging the property of others in an automobile accident.
- (3) Passengers’ Personal Accident Coverage: providing coverage for passengers, in the insured vehicle, injured or killed in an automobile accident.
- (4) Damage to Own Vehicle Coverage: providing coverage for losses to the insured vehicle due to accidents such as collision, falling, etc.

第1表 自動車保険 総括表

Table 1 Summary of Automobile Insurance

| 年 度 Fiscal Year | 新 契 約 Contracts | | 支 払 Claims | |
|--------------------|------------------------|---|----------------------|--|
| | 台 数 No. of Vehicles | 保 険 料 Premiums Written 千円 Thousand Yen | 件 数 No. of Claims | 保 険 金 Claims Paid 千円 Thousand Yen |
| 平成22 2010 | 59,417,589 | 3,162,468,000 | 7,142,018 | 1,918,685,352 |
| 平成23 2011 | 60,440,775 | 3,356,112,572 | 7,082,888 | 1,929,299,338 |
| 平成24 2012 | 55,755,620 | 3,229,769,858 | 6,908,701 | 1,918,842,654 |
| 平成25 2013 | 57,845,619 | 3,325,670,976 | 6,045,322 | 1,815,245,653 |
| 平成26 2014 | 60,216,389 | 3,541,873,497 | 5,611,738 | 1,787,322,493 |

| 年 度 Fiscal Year | 補 償 種 目 Type of Coverage | 新契約台数 No. of Vehicles | 支 払 Claims | |
|--------------------|--|--------------------------|----------------------|-----------------------------------|
| | | | 件 数 No. of Claims | 保 險 金 Claims Paid |
| 平成22 2010 | 対 人 賠 償 Bodily Injury Liability | 59,292,838 | 478,629 | 千円 Thousand Yen 397,995,944 |
| | 対 物 賠 償 Property Damage Liability | 59,141,378 | 2,763,687 | 668,642,271 |
| | 搭 乗 者 傷 害 Passengers' Personal Accident | 40,271,563 | 544,661 | 96,131,513 |
| | 車 両 Damage to Own Vehicle | 32,100,739 | 3,355,041 | 755,915,624 |
| 平成23 2011 | 対 人 賠 償 Bodily Injury Liability | 60,316,704 | 496,231 | 394,649,602 |
| | 対 物 賠 償 Property Damage Liability | 60,171,597 | 2,746,443 | 681,211,914 |
| | 搭 乗 者 傷 害 Passengers' Personal Accident | 37,757,084 | 471,747 | 82,032,612 |
| | 車 両 Damage to Own Vehicle | 33,025,425 | 3,368,467 | 771,405,210 |
| 平成24 2012 | 対 人 賠 償 Bodily Injury Liability | 55,636,824 | 502,694 | 385,723,126 |
| | 対 物 賠 償 Property Damage Liability | 55,515,607 | 2,681,332 | 690,548,711 |
| | 搭 乗 者 傷 害 Passengers' Personal Accident | 32,920,920 | 448,641 | 72,252,998 |
| | 車 両 Damage to Own Vehicle | 30,694,954 | 3,276,034 | 770,317,819 |
| 平成25 2013 | 対 人 賠 償 Bodily Injury Liability | 57,716,209 | 494,699 | 385,982,877 |
| | 対 物 賠 償 Property Damage Liability | 57,606,777 | 2,485,894 | 680,246,786 |
| | 搭 乗 者 傷 害 Passengers' Personal Accident | 33,181,360 | 437,498 | 67,356,036 |
| | 車 両 Damage to Own Vehicle | 31,828,107 | 2,627,231 | 681,659,954 |
| 平成26 2014 | 対 人 賠 償 Bodily Injury Liability | 60,073,858 | 469,690 | 371,730,128 |
| | 対 物 賠 償 Property Damage Liability | 59,983,666 | 2,367,644 | 690,682,815 |
| | 搭 乗 者 傷 害 Passengers' Personal Accident | 27,321,138 | 409,878 | 62,664,015 |
| | 車 両 Damage to Own Vehicle | 33,194,848 | 2,364,526 | 662,245,535 |

第2表 自動車保険 都道府県別統計表 <平成26年度>

Table 2 Automobile Insurance, Classified by Prefecture < Fiscal 2014 >

| 都道府県別 Prefecture | 新 契 約 Contracts | | 支 払 Claims | |
|---------------------|------------------------|---------------------------|----------------------|----------------------|
| | 台 数 No. of Vehicles | 保 険 料 Premiums Written | 件 数 No. of Claims | 保 険 金 Claims Paid |
| | | 千円 Thousand Yen | | 千円 Thousand Yen |
| 北海道 Hokkaido | 2,645,498 | 173,294,007 | 260,680 | 81,245,824 |
| 青 森 Aomori | 706,396 | 40,326,236 | 56,201 | 15,860,763 |
| 岩 手 Iwate | 648,261 | 35,473,765 | 50,087 | 13,883,511 |
| 宮 城 Miyagi | 1,261,911 | 74,958,150 | 118,670 | 34,973,935 |
| 秋 田 Akita | 495,142 | 27,487,687 | 39,676 | 10,576,322 |
| 山 形 Yamagata | 592,838 | 34,047,440 | 58,708 | 16,179,034 |
| 福 島 Fukushima | 1,105,820 | 65,738,565 | 102,376 | 28,269,734 |
| 茨 城 Ibaraki | 1,908,102 | 111,066,051 | 168,315 | 56,162,881 |
| 栃 木 Tochigi | 1,236,415 | 69,993,328 | 109,309 | 35,228,973 |
| 群 馬 Gumma | 1,272,683 | 73,962,360 | 134,632 | 42,376,304 |
| 埼 玉 Saitama | 3,165,047 | 188,995,563 | 293,646 | 100,700,782 |
| 千 葉 Chiba | 2,886,815 | 175,372,451 | 270,533 | 95,240,732 |
| 東 京 Tokyo | 3,610,655 | 235,553,571 | 342,709 | 123,624,027 |
| 神 奈 川 Kanagawa | 3,209,983 | 195,601,410 | 295,287 | 99,796,904 |
| 新 潟 Niigata | 1,306,533 | 66,124,823 | 105,518 | 27,691,010 |
| 富 山 Toyama | 642,983 | 35,731,499 | 61,438 | 16,224,859 |
| 石 川 Ishikawa | 650,186 | 35,028,344 | 57,053 | 15,079,823 |
| 福 井 Fukui | 476,294 | 26,835,336 | 46,033 | 12,990,398 |
| 山 梨 Yamanashi | 473,256 | 25,173,239 | 43,338 | 13,446,717 |
| 長 野 Nagano | 1,233,016 | 64,983,796 | 102,359 | 28,141,935 |
| 岐 阜 Gifu | 1,294,855 | 83,299,974 | 141,349 | 44,892,265 |
| 静 岡 Shizuoka | 2,110,842 | 119,843,044 | 197,064 | 59,944,604 |
| 愛 知 Aichi | 4,116,228 | 271,151,886 | 435,337 | 141,214,956 |
| 三 重 Mie | 1,144,874 | 68,290,902 | 109,333 | 37,248,692 |

(注) 合計には、都道府県不明分が含まれている。

| 都道府県別 Prefecture | 新 契 約 Contracts | | 支 払 Claims | |
|---------------------|------------------------|---------------------------|----------------------|----------------------|
| | 台 数 No. of Vehicles | 保 険 料 Premiums Written | 件 数 No. of Claims | 保 険 金 Claims Paid |
| | | 千円 Thousand Yen | | 千円 Thousand Yen |
| 滋 賀 Shiga | 755,741 | 41,916,510 | 68,773 | 21,660,986 |
| 京 都 Kyoto | 1,084,606 | 64,142,548 | 103,653 | 36,411,312 |
| 大 阪 Osaka | 3,094,997 | 202,376,554 | 311,315 | 113,611,591 |
| 兵 庫 Hyogo | 2,390,798 | 140,945,529 | 221,066 | 76,954,541 |
| 奈 良 Nara | 664,650 | 38,171,537 | 62,350 | 21,307,898 |
| 和 歌 山 Wakayama | 567,397 | 28,903,913 | 47,404 | 15,896,185 |
| 鳥 取 Tottori | 303,073 | 17,826,762 | 27,275 | 7,335,349 |
| 島 根 Shimane | 311,719 | 16,842,359 | 25,281 | 6,257,294 |
| 岡 山 Okayama | 1,096,499 | 61,080,769 | 106,104 | 33,111,964 |
| 広 島 Hiroshima | 1,428,622 | 80,885,829 | 131,161 | 42,016,549 |
| 山 口 Yamaguchi | 759,775 | 44,559,390 | 68,952 | 19,325,207 |
| 徳 島 Tokushima | 450,418 | 22,988,831 | 39,971 | 12,291,676 |
| 香 川 Kagawa | 578,485 | 31,431,764 | 54,843 | 17,256,430 |
| 愛 媛 Ehime | 733,431 | 37,729,090 | 61,974 | 18,151,196 |
| 高 知 Kochi | 336,805 | 17,116,364 | 25,344 | 7,735,689 |
| 福 岡 Fukuoka | 2,525,440 | 153,282,120 | 257,811 | 78,759,395 |
| 佐 賀 Saga | 450,710 | 24,606,808 | 39,501 | 11,833,232 |
| 長 崎 Nagasaki | 640,662 | 33,451,808 | 48,939 | 13,661,823 |
| 熊 本 Kumamoto | 889,625 | 49,771,620 | 83,527 | 22,735,553 |
| 大 分 Oita | 595,951 | 32,596,079 | 49,672 | 13,776,380 |
| 宮 崎 Miyazaki | 543,442 | 28,912,536 | 43,728 | 11,510,556 |
| 鹿 児 島 Kagoshima | 790,199 | 40,630,362 | 56,032 | 15,960,167 |
| 沖 縄 Okinawa | 591,383 | 22,399,955 | 54,785 | 11,705,254 |
| 合 計 Total | 60,216,389 | 3,541,873,490 | 5,611,738 | 1,787,322,488 |

Note. "Total" includes contracts or claims whose prefectures are unknown.

第3表 自動車保険 用途・車種別統計表 <平成26年度>

Table 3 Automobile Insurance, Classified by Type of Automobile < Fiscal 2014 >

| 順序 | 用途・車種別 Type of Automobile | | 合 計 Total | | | |
|----|---|-------------------------|------------------------|-------------------------------------|----------------------|-----------------------------------|
| | | | 新 契 約 Contracts | | 支 払 Claims | |
| | | | 台 数 No. of Vehicles | 保 険 料 Premiums Written | 件 数 No. of Claims | 保 険 金 Claims Paid |
| 1 | 自家用乗用車 Private Passenger Automobile | 普 通 Standard-size | 13,934,853 | 千円 1,093,045,002 Thousand Yen | 1,493,756 | 千円 513,688,953 Thousand Yen |
| 2 | | 小 型 Small-size | 16,200,026 | 971,962,890 | 1,631,140 | 477,698,241 |
| 3 | 営業用乗用車 Commercial Passenger Automobile | | 195,502 | 22,145,412 | 33,160 | 14,014,618 |
| 4 | 軽四輪自動車 Light Four-wheeled Automobile | 乗 用 Passenger | 15,448,796 | 728,364,539 | 1,408,174 | 395,662,555 |
| 5 | | 貨 物 Freight | 4,831,660 | 177,499,734 | 307,897 | 92,367,016 |
| 6 | 自家用貨物車 Private Freight Automobile | 普 通 Standard-size | 1,049,798 | 86,463,058 | 103,472 | 44,977,232 |
| 7 | | 小 型 Small-size | 2,448,469 | 148,607,273 | 261,678 | 81,949,615 |
| 8 | 営業用貨物車 Commercial Freight Automobile | 普 通 Standard-size | 810,753 | 121,739,289 | 106,702 | 68,937,785 |
| 9 | | 小 型 Small-size | 57,143 | 4,139,283 | 5,322 | 2,201,039 |
| 10 | バ ス Bus | 自 家 用 Private Use | 87,436 | 4,361,616 | 9,407 | 2,633,877 |
| 11 | | 営 業 用 Commercial Use | 112,250 | 11,147,243 | 16,257 | 7,353,243 |
| 12 | 二 輪 車 Two-wheeled Automobile | | 1,640,758 | 37,011,443 | 47,915 | 16,781,655 |
| 13 | 原動機付自転車 Motorcycle | | 1,214,591 | 14,544,740 | 42,816 | 10,442,100 |
| 14 | ダンプカー Dump Truck | | 440,957 | 41,292,791 | 35,679 | 19,221,911 |
| 15 | 特種用途自動車 Specific Automobile | | 280,290 | 13,549,507 | 18,324 | 6,763,326 |
| 16 | 工 作 車 Workshop Automobile | | 551,476 | 19,942,618 | 21,972 | 11,247,472 |
| 17 | 小 計 Subtotal | | 59,304,758 | 3,495,816,438 | 5,543,671 | 1,765,940,638 |
| 18 | レ ン タ カ ー Rent-a-car | | 911,631 | 46,057,059 | 68,067 | 21,381,855 |
| 19 | 合 計 Total | | 60,216,389 | 3,541,873,497 | 5,611,738 | 1,787,322,493 |

| 対人賠償 Bodily Injury Liability | | | 対物賠償 Property Damage Liability | | | 順序 |
|---------------------------------|----------------------|----------------------|-----------------------------------|----------------------|----------------------|----|
| 新契約台数 No. of Vehicles | 支 払 Claims | | 新契約台数 No. of Vehicles | 支 払 Claims | | |
| | 件 数 No. of Claims | 保 険 金 Claims Paid | | 件 数 No. of Claims | 保 険 金 Claims Paid | |
| | | 千円 Thousand Yen | | | 千円 Thousand Yen | |
| 13,917,605 | 102,686 | 80,585,005 | 13,908,375 | 519,165 | 154,032,601 | 1 |
| 16,181,937 | 131,614 | 103,405,089 | 16,168,111 | 672,388 | 184,345,391 | 2 |
| 177,416 | 11,086 | 8,825,285 | 191,886 | 17,971 | 4,239,133 | 3 |
| 15,436,990 | 112,878 | 74,823,462 | 15,423,677 | 592,195 | 161,941,080 | 4 |
| 4,828,225 | 32,907 | 26,043,544 | 4,803,237 | 163,584 | 45,298,189 | 5 |
| 1,048,326 | 8,322 | 10,091,743 | 1,043,574 | 64,348 | 23,907,304 | 6 |
| 2,447,413 | 25,066 | 19,482,726 | 2,439,741 | 117,766 | 36,849,012 | 7 |
| 781,862 | 13,652 | 19,804,071 | 783,470 | 75,727 | 37,579,880 | 8 |
| 55,549 | 857 | 816,891 | 56,213 | 3,152 | 1,079,330 | 9 |
| 87,267 | 459 | 516,274 | 86,541 | 3,319 | 840,182 | 10 |
| 112,207 | 2,718 | 2,334,556 | 111,628 | 7,238 | 2,251,046 | 11 |
| 1,623,369 | 7,651 | 6,880,060 | 1,629,073 | 18,518 | 4,178,707 | 12 |
| 1,210,525 | 6,473 | 4,292,451 | 1,202,345 | 21,550 | 3,180,226 | 13 |
| 439,293 | 3,679 | 4,658,892 | 436,887 | 24,007 | 10,561,309 | 14 |
| 278,272 | 1,334 | 1,558,509 | 277,348 | 9,272 | 2,768,582 | 15 |
| 538,532 | 1,155 | 2,368,034 | 513,114 | 17,826 | 6,604,049 | 16 |
| 59,164,788 | 462,537 | 366,486,592 | 59,075,220 | 2,328,026 | 679,656,021 | 17 |
| 909,070 | 7,153 | 5,243,536 | 908,446 | 39,618 | 11,026,794 | 18 |
| 60,073,858 | 469,690 | 371,730,128 | 59,983,666 | 2,367,644 | 690,682,815 | 19 |

| 順序 | 用途・車種別 Type of Automobile | | 搭乗者傷害 Passengers' Personal Accident | | |
|----|--|-------------------------|--|----------------------|----------------------|
| | | | 新契約台数 No. of Vehicles | 支 払 Claims | |
| | | | | 件 数 No. of Claims | 保 険 金 Claims Paid |
| | | | | | 千円 Thousand Yen |
| 1 | 自家用乗用車 Private Passenger Automobile | 普 通 Standard-size | 6,686,842 | 88,936 | 12,339,319 |
| 2 | | 小 型 Small-size | 7,448,220 | 116,705 | 16,077,453 |
| 3 | 営業用乗用車 Commercial Passenger Automobile | | 34,517 | 1,485 | 337,991 |
| 4 | 軽四輪自動車 Light Four-wheeled Automobile | 乗 用 Passenger | 6,759,565 | 129,858 | 17,503,046 |
| 5 | | 貨 物 Freight | 2,057,047 | 20,481 | 4,382,942 |
| 6 | 自家用貨物車 Private Freight Automobile | 普 通 Standard-size | 456,755 | 2,410 | 588,598 |
| 7 | | 小 型 Small-size | 1,075,266 | 10,959 | 2,102,085 |
| 8 | 営業用貨物車 Commercial Freight Automobile | 普 通 Standard-size | 159,475 | 852 | 335,389 |
| 9 | | 小 型 Small-size | 15,198 | 117 | 21,529 |
| 10 | バ ス Bus | 自 家 用 Private Use | 52,828 | 742 | 101,021 |
| 11 | | 営 業 用 Commercial Use | 34,055 | 631 | 154,212 |
| 12 | 二 輪 車 Two-wheeled Automobile | | 1,110,347 | 20,632 | 5,076,854 |
| 13 | 原動機付自転車 Motorcycle | | 607,706 | 13,234 | 2,814,545 |
| 14 | ダンプカー Dump Truck | | 205,211 | 1,045 | 286,860 |
| 15 | 特種用途自動車 Specific Automobile | | 110,864 | 679 | 163,993 |
| 16 | 工 作 車 Workshop Automobile | | 203,731 | 140 | 108,917 |
| 17 | 小 計 Subtotal | | 27,017,627 | 408,906 | 62,394,754 |
| 18 | レンタカー Rent-a-car | | 303,511 | 972 | 269,261 |
| 19 | 合 計 Total | | 27,321,138 | 409,878 | 62,664,015 |

| 車 両 Damage to Own Vehicle | | | 順 序 |
|------------------------------|----------------------|----------------------|--------|
| 新契約台数 No. of Vehicles | 支 払 Claims | | |
| | 件 数 No. of Claims | 保 険 金 Claims Paid | |
| | | 千円 Thousand Yen | |
| 9,945,300 | 782,969 | 266,732,028 | 1 |
| 10,053,669 | 710,433 | 173,870,308 | 2 |
| 19,699 | 2,618 | 612,209 | 3 |
| 9,019,063 | 573,243 | 141,394,967 | 4 |
| 1,493,280 | 90,925 | 16,642,341 | 5 |
| 424,661 | 28,392 | 10,389,587 | 6 |
| 1,142,360 | 107,887 | 23,515,792 | 7 |
| 210,272 | 16,471 | 11,218,445 | 8 |
| 14,181 | 1,196 | 283,289 | 9 |
| 53,033 | 4,887 | 1,176,400 | 10 |
| 46,632 | 5,670 | 2,613,429 | 11 |
| 33,374 | 1,114 | 646,034 | 12 |
| 25,049 | 1,559 | 154,878 | 13 |
| 123,898 | 6,948 | 3,714,850 | 14 |
| 116,927 | 7,039 | 2,272,242 | 15 |
| 87,318 | 2,851 | 2,166,472 | 16 |
| 32,808,716 | 2,344,202 | 657,403,271 | 17 |
| 386,132 | 20,324 | 4,842,264 | 18 |
| 33,194,848 | 2,364,526 | 662,245,535 | 19 |

第4表 自動車保険 対人賠償責任保険 保険金額別契約構成表 <平成26年度>

Table 4 Automobile Insurance Bodily Injury Liability Coverage, Classified by Insured Amount

| 順序 | 用途・車種別 Type of Automobile | | 保険金額別 Insured Amount | | 2,000万円まで Up to 20 million yen | | 2,000万円超 5,000万円まで Up to 50 million yen | | 5,000万円超 1億円まで Up to 100 million yen | |
|----|--|-----------------------|-----------------------------|-----|-----------------------------------|-----|---|------|--|--|
| | | | 新契約台数 No. of Vehicles | 構成比 | 新契約台数 No. of Vehicles | 構成比 | 新契約台数 No. of Vehicles | 構成比 | | |
| | | | | % | | % | | % | | |
| 1 | 自家用乗用車 Private Passenger Automobile | 普通 Standard-size | 12,383 | 0.1 | 4,095 | 0.0 | 7,991 | 0.1 | | |
| 2 | | 小型 Small-size | 14,926 | 0.1 | 6,580 | 0.0 | 15,873 | 0.1 | | |
| 3 | 営業用乗用車 Commercial Passenger Automobile | | 147 | 0.1 | 275 | 0.2 | 30,955 | 17.4 | | |
| 4 | 軽四輪自動車 Light Four-wheeled Automobile | 乗用 Passenger | 7,260 | 0.0 | 7,740 | 0.1 | 9,708 | 0.1 | | |
| 5 | | 貨物 Freight | 12,216 | 0.3 | 13,778 | 0.3 | 18,848 | 0.4 | | |
| 6 | 自家用貨物車 Private Freight Automobile | 普通 Standard-size | 2,731 | 0.3 | 2,101 | 0.2 | 3,282 | 0.3 | | |
| 7 | | 小型 Small-size | 13,487 | 0.6 | 4,458 | 0.2 | 9,578 | 0.4 | | |
| 8 | 営業用貨物車 Commercial Freight Automobile | 普通 Standard-size | 2,054 | 0.3 | 2,828 | 0.4 | 9,160 | 1.2 | | |
| 9 | | 小型 Small-size | 85 | 0.2 | 218 | 0.4 | 673 | 1.2 | | |
| 10 | バス Bus | 自家用 Private Use | 1,020 | 1.2 | 176 | 0.2 | 307 | 0.4 | | |
| 11 | | 営業用 Commercial Use | 770 | 0.7 | 520 | 0.5 | 3,379 | 3.0 | | |
| 12 | 二輪車 Two-wheeled Automobile | | 11,221 | 0.7 | 2,599 | 0.2 | 2,179 | 0.1 | | |
| 13 | 原動機付自転車 Motorcycle | | 13,725 | 1.1 | 10,890 | 0.9 | 7,980 | 0.7 | | |
| 14 | ダンプカー Dump Truck | | 907 | 0.2 | 1,276 | 0.3 | 2,001 | 0.5 | | |
| 15 | 特殊用途自動車 Specific Automobile | | 20,178 | 7.3 | 2,075 | 0.7 | 2,816 | 1.0 | | |
| 16 | 工作車 Workshop Automobile | | 5,676 | 1.1 | 8,874 | 1.6 | 11,147 | 2.1 | | |
| 17 | 小計 Subtotal | | 118,786 | 0.2 | 68,483 | 0.1 | 135,877 | 0.2 | | |
| 18 | レンタカー Rent-a-car | | 713 | 0.1 | 460 | 0.1 | 4,121 | 0.5 | | |
| 19 | 合計 Total | | 119,499 | 0.2 | 68,943 | 0.1 | 139,998 | 0.2 | | |

(注) 合計には、保険金額不明が含まれる。

< Fiscal 2014 >

| 2億円まで Up to 200 million yen | | 無 制 限 Unlimited | | 合 計 Total | | 順 序 |
|--------------------------------|-----|-----------------------------|------|-----------------------------|-------|--------|
| 新契約台数 No. of Vehicles | 構成比 | 新契約台数 No. of Vehicles | 構成比 | 新契約台数 No. of Vehicles | 構成比 | |
| | % | | % | | % | |
| 166 | 0.0 | 13,892,971 | 99.8 | 13,917,605 | 100.0 | 1 |
| 342 | 0.0 | 16,144,216 | 99.8 | 16,181,937 | 100.0 | 2 |
| 823 | 0.5 | 145,216 | 81.9 | 177,416 | 100.0 | 3 |
| 170 | 0.0 | 15,412,112 | 99.8 | 15,436,990 | 100.0 | 4 |
| 219 | 0.0 | 4,783,164 | 99.1 | 4,828,225 | 100.0 | 5 |
| 56 | 0.0 | 1,040,157 | 99.2 | 1,048,326 | 100.0 | 6 |
| 186 | 0.0 | 2,419,705 | 98.9 | 2,447,413 | 100.0 | 7 |
| 757 | 0.1 | 767,063 | 98.1 | 781,862 | 100.0 | 8 |
| 63 | 0.1 | 54,510 | 98.1 | 55,549 | 100.0 | 9 |
| 6 | 0.0 | 85,758 | 98.3 | 87,267 | 100.0 | 10 |
| 1 | 0.0 | 107,537 | 95.8 | 112,207 | 100.0 | 11 |
| 54 | 0.0 | 1,607,319 | 99.0 | 1,623,369 | 100.0 | 12 |
| 93 | 0.0 | 1,177,837 | 97.3 | 1,210,525 | 100.0 | 13 |
| 29 | 0.0 | 435,080 | 99.0 | 439,293 | 100.0 | 14 |
| 24 | 0.0 | 253,179 | 91.0 | 278,272 | 100.0 | 15 |
| 391 | 0.1 | 512,445 | 95.2 | 538,532 | 100.0 | 16 |
| 3,380 | 0.0 | 58,838,269 | 99.4 | 59,164,788 | 100.0 | 17 |
| 7 | 0.0 | 903,769 | 99.4 | 909,070 | 100.0 | 18 |
| 3,387 | 0.0 | 59,742,038 | 99.4 | 60,073,858 | 100.0 | 19 |

Note. "Total" includes contracts whose insured amounts are unknown.

第5表 自動車保険 対物賠償責任保険 保険金額別契約構成表 <平成26年度>

Table 5 Automobile Insurance Property Damage Liability Coverage, Classified by Insured Amount

| 順序 | 用途・車種別 Type of Automobile | | 保険金額別 Insured Amount | | 500万円まで Up to 5 million yen | | 500万円超 1,000万円まで Up to 10 million yen | | 1,000万円超 2,000万円まで Up to 20 million yen | |
|----|---|-----------------------|--------------------------|------|--------------------------------|------|---|-----|---|--|
| | | | 新契約台数 No. of Vehicles | 構成比 | 新契約台数 No. of Vehicles | 構成比 | 新契約台数 No. of Vehicles | 構成比 | | |
| | | | | % | | % | | % | | |
| 1 | 自家用乗用車 Private Passenger Automobile | 普通 Standard-size | 98,944 | 0.7 | 274,722 | 2.0 | 117,923 | 0.8 | | |
| 2 | | 小型 Small-size | 185,028 | 1.1 | 427,116 | 2.6 | 147,539 | 0.9 | | |
| 3 | 営業用乗用車 Commercial Passenger Automobile | | 89,779 | 46.8 | 18,249 | 9.5 | 1,979 | 1.0 | | |
| 4 | 軽四輪自動車 Light Four-wheeled Automobile | 乗用 Passenger | 179,498 | 1.2 | 393,901 | 2.6 | 112,024 | 0.7 | | |
| 5 | | 貨物 Freight | 286,368 | 6.0 | 248,907 | 5.2 | 45,158 | 0.9 | | |
| 6 | 自家用貨物車 Private Freight Automobile | 普通 Standard-size | 33,698 | 3.2 | 67,379 | 6.5 | 16,729 | 1.6 | | |
| 7 | | 小型 Small-size | 103,806 | 4.3 | 135,298 | 5.5 | 29,077 | 1.2 | | |
| 8 | 営業用貨物車 Commercial Freight Automobile | 普通 Standard-size | 61,561 | 7.9 | 59,258 | 7.6 | 30,496 | 3.9 | | |
| 9 | | 小型 Small-size | 6,442 | 11.5 | 5,389 | 9.6 | 1,658 | 2.9 | | |
| 10 | バス Bus | 自家用 Private Use | 3,375 | 3.9 | 3,668 | 4.2 | 729 | 0.8 | | |
| 11 | | 営業用 Commercial Use | 30,323 | 27.2 | 9,737 | 8.7 | 1,327 | 1.2 | | |
| 12 | 二輪車 Two-wheeled Automobile | | 67,331 | 4.1 | 65,735 | 4.0 | 12,027 | 0.7 | | |
| 13 | 原動機付自転車 Motorcycle | | 406,088 | 33.8 | 48,019 | 4.0 | 5,491 | 0.5 | | |
| 14 | ダンプカー Dump Truck | | 12,573 | 2.9 | 23,173 | 5.3 | 6,472 | 1.5 | | |
| 15 | 特種用途自動車 Specific Automobile | | 39,834 | 14.4 | 15,396 | 5.6 | 3,143 | 1.1 | | |
| 16 | 工作車 Workshop Automobile | | 75,160 | 14.6 | 68,231 | 13.3 | 16,660 | 3.2 | | |
| 17 | 小計 Subtotal | | 1,679,808 | 2.8 | 1,864,178 | 3.2 | 548,432 | 0.9 | | |
| 18 | レンタカー Rent-a-car | | 81,834 | 9.0 | 134,328 | 14.8 | 39,199 | 4.3 | | |
| 19 | 合計 Total | | 1,761,642 | 2.9 | 1,998,506 | 3.3 | 587,631 | 1.0 | | |

(注) 合計には、保険金額不明が含まれる。

< Fiscal 2014 >

| 2,000万円超 Over 20 million yen | | 無 制 限 Unlimited | | 合 計 Total | | 順 序 |
|---------------------------------|----------|-----------------------------|----------|-----------------------------|----------|--------|
| 新契約台数 No. of Vehicles | 構成比 % | 新契約台数 No. of Vehicles | 構成比 % | 新契約台数 No. of Vehicles | 構成比 % | |
| 43,913 | 0.3 | 13,372,873 | 96.1 | 13,908,375 | 100.0 | 1 |
| 57,793 | 0.4 | 15,350,636 | 94.9 | 16,168,111 | 100.0 | 2 |
| 1,476 | 0.8 | 80,403 | 41.9 | 191,886 | 100.0 | 3 |
| 38,336 | 0.2 | 14,699,918 | 95.3 | 15,423,677 | 100.0 | 4 |
| 20,946 | 0.4 | 4,201,857 | 87.5 | 4,803,237 | 100.0 | 5 |
| 18,260 | 1.7 | 907,508 | 87.0 | 1,043,574 | 100.0 | 6 |
| 18,647 | 0.8 | 2,152,914 | 88.2 | 2,439,741 | 100.0 | 7 |
| 44,550 | 5.7 | 587,605 | 75.0 | 783,470 | 100.0 | 8 |
| 1,960 | 3.5 | 40,764 | 72.5 | 56,213 | 100.0 | 9 |
| 297 | 0.3 | 78,472 | 90.7 | 86,541 | 100.0 | 10 |
| 668 | 0.6 | 69,573 | 62.3 | 111,628 | 100.0 | 11 |
| 3,439 | 0.2 | 1,480,542 | 90.9 | 1,629,073 | 100.0 | 12 |
| 2,763 | 0.2 | 739,984 | 61.5 | 1,202,345 | 100.0 | 13 |
| 4,090 | 0.9 | 390,579 | 89.4 | 436,887 | 100.0 | 14 |
| 2,518 | 0.9 | 216,457 | 78.0 | 277,348 | 100.0 | 15 |
| 68,887 | 13.4 | 284,180 | 55.4 | 513,114 | 100.0 | 16 |
| 328,543 | 0.6 | 54,654,265 | 92.5 | 59,075,220 | 100.0 | 17 |
| 52,476 | 5.8 | 600,609 | 66.1 | 908,446 | 100.0 | 18 |
| 381,019 | 0.6 | 55,254,874 | 92.1 | 59,983,666 | 100.0 | 19 |

Note. "Total" includes contracts whose insured amounts are unknown.

第6表 自動車保険 年齢条件別契約構成表 <平成26年度>

Table 6 Automobile Insurance, Classified by Driver's Age Condition <Fiscal 2014>

| 順序 | 用途・車種別 Type of Automobile | 年齢条件別 Driver's Age Condition | 対人賠償 Bodily Injury Liability | | 対物賠償 Property Damage Liability | |
|----|---|---------------------------------|---------------------------------|-------|-----------------------------------|-------|
| | | | 新契約台数 No. of Vehicles | 構成比 | 新契約台数 No. of Vehicles | 構成比 |
| 1 | 自家用乗用車 Private Passenger Automobile | 年齢を問わず補償 All Ages | 498,723 | 1.8 | 498,281 | 1.8 |
| 2 | | 21歳以上補償 21 years or over | 1,754,526 | 6.3 | 1,753,914 | 6.3 |
| 3 | | 26歳以上補償 26 years or over | 6,910,648 | 24.8 | 6,901,707 | 24.7 |
| 4 | | 30歳以上補償 30 years or over | 2,844,992 | 10.2 | 2,843,591 | 10.2 |
| 5 | | その他の他 Other Age Condition | 15,905,484 | 57.0 | 15,903,309 | 57.0 |
| 6 | | 計 Total | 27,914,373 | 100.0 | 27,900,802 | 100.0 |
| 7 | 軽四輪乗用車 Light Four-wheeled Automobile | 年齢を問わず補償 All Ages | 539,716 | 3.7 | 539,187 | 3.7 |
| 8 | | 21歳以上補償 21 years or over | 1,369,848 | 9.4 | 1,369,229 | 9.4 |
| 9 | | 26歳以上補償 26 years or over | 3,516,914 | 24.1 | 3,511,658 | 24.1 |
| 10 | | 30歳以上補償 30 years or over | 1,151,435 | 7.9 | 1,150,676 | 7.9 |
| 11 | | その他の他 Other Age Condition | 8,010,062 | 54.9 | 8,008,727 | 54.9 |
| 12 | | 計 Total | 14,587,975 | 100.0 | 14,579,477 | 100.0 |
| 13 | 二輪自動車 Two-wheeled Automobile | 年齢を問わず補償 All Ages | 76,594 | 4.8 | 77,047 | 4.8 |
| 14 | | 21歳以上補償 21 years or over | 161,583 | 10.1 | 163,069 | 10.2 |
| 15 | | 26歳以上補償 26 years or over | 1,151,296 | 72.3 | 1,159,060 | 72.3 |
| 16 | | 30歳以上補償 30 years or over | 174,393 | 10.9 | 174,140 | 10.9 |
| 17 | | その他の他 Other Age Condition | 28,893 | 1.8 | 28,712 | 1.8 |
| 18 | | 計 Total | 1,592,759 | 100.0 | 1,602,028 | 100.0 |
| 19 | 原動機付自転車 Motorcycle | 年齢を問わず補償 All Ages | 56,863 | 8.7 | 56,813 | 8.8 |
| 20 | | 21歳以上補償 21 years or over | 592,655 | 91.1 | 591,326 | 91.1 |
| 21 | | その他の他 Other Age Condition | 1,077 | 0.2 | 1,070 | 0.2 |
| 22 | | 計 Total | 650,595 | 100.0 | 649,209 | 100.0 |
| 23 | 合計 Total | 年齢を問わず補償 All Ages | 1,171,896 | 2.6 | 1,171,328 | 2.6 |
| 24 | | 21歳以上補償 21 years or over | 3,878,612 | 8.7 | 3,877,538 | 8.7 |
| 25 | | 26歳以上補償 26 years or over | 11,578,858 | 25.9 | 11,572,425 | 25.9 |
| 26 | | 30歳以上補償 30 years or over | 4,170,820 | 9.3 | 4,168,407 | 9.3 |
| 27 | | その他の他 Other Age Condition | 23,945,516 | 53.5 | 23,941,818 | 53.5 |
| 28 | | 計 Total | 44,745,702 | 100.0 | 44,731,516 | 100.0 |

(注) 1. 年齢条件とは、運転者の年齢を保険金支払の条件とする契約の方法をいい、例えば「21歳以上補償」とした場合は、運転者が21歳以上の場合にのみ支払われる。

2. 本表はノンフリート契約について集計したものである。

| 搭 乘 者 傷 害 Passengers' Personal Accident | | 車 兩 Damage to Own Vehicle | | 合 計 Total | | 順 序 |
|--|-------|------------------------------|-------|-----------------------------|-------|--------|
| 新契約台数 No. of Vehicles | 構成比 | 新契約台数 No. of Vehicles | 構成比 | 新契約台数 No. of Vehicles | 構成比 | |
| | % | | % | | % | |
| 225,471 | 1.7 | 278,476 | 1.5 | 499,387 | 1.8 | 1 |
| 785,182 | 5.9 | 1,107,673 | 5.9 | 1,756,374 | 6.3 | 2 |
| 3,414,044 | 25.6 | 4,616,682 | 24.7 | 6,941,185 | 24.8 | 3 |
| 2,155,965 | 16.2 | 1,697,722 | 9.1 | 2,845,065 | 10.2 | 4 |
| 6,741,417 | 50.6 | 11,004,056 | 58.8 | 15,905,909 | 56.9 | 5 |
| 13,322,079 | 100.0 | 18,704,609 | 100.0 | 27,947,920 | 100.0 | 6 |
| 229,603 | 3.5 | 289,651 | 3.4 | 540,123 | 3.7 | 7 |
| 584,230 | 9.0 | 822,771 | 9.5 | 1,371,043 | 9.4 | 8 |
| 1,666,067 | 25.7 | 2,036,919 | 23.6 | 3,525,991 | 24.2 | 9 |
| 821,791 | 12.7 | 580,946 | 6.7 | 1,151,478 | 7.9 | 10 |
| 3,186,026 | 49.1 | 4,892,759 | 56.7 | 8,010,193 | 54.9 | 11 |
| 6,487,717 | 100.0 | 8,623,046 | 100.0 | 14,598,828 | 100.0 | 12 |
| 42,384 | 3.9 | 486 | 1.6 | 77,192 | 4.8 | 13 |
| 95,858 | 8.7 | 1,752 | 5.8 | 163,545 | 10.2 | 14 |
| 785,463 | 71.5 | 25,847 | 85.4 | 1,166,150 | 72.4 | 15 |
| 158,088 | 14.4 | 1,210 | 4.0 | 174,584 | 10.8 | 16 |
| 16,285 | 1.5 | 954 | 3.2 | 28,955 | 1.8 | 17 |
| 1,098,078 | 100.0 | 30,249 | 100.0 | 1,610,426 | 100.0 | 18 |
| 36,902 | 7.6 | 1,110 | 23.5 | 57,136 | 8.7 | 19 |
| 446,767 | 92.3 | 3,619 | 76.5 | 596,268 | 91.1 | 20 |
| 577 | 0.1 | 2 | 0.0 | 1,078 | 0.2 | 21 |
| 484,246 | 100.0 | 4,731 | 100.0 | 654,482 | 100.0 | 22 |
| 534,360 | 2.5 | 569,723 | 2.1 | 1,173,838 | 2.6 | 23 |
| 1,912,037 | 8.9 | 1,935,815 | 7.1 | 3,887,230 | 8.7 | 24 |
| 5,865,574 | 27.4 | 6,679,448 | 24.4 | 11,633,326 | 26.0 | 25 |
| 3,135,844 | 14.7 | 2,279,878 | 8.3 | 4,171,127 | 9.3 | 26 |
| 9,944,305 | 46.5 | 15,897,771 | 58.1 | 23,946,135 | 53.4 | 27 |
| 21,392,120 | 100.0 | 27,362,635 | 100.0 | 44,811,656 | 100.0 | 28 |

Note. 1. "Driver's Age Condition" is a type of contract where payment of claims is conditioned on the driver's age.

For example, "21 years or over" means the insurance contract pays claims if the insured person is age 21 or over when an insured event occurs.

2. This table shows non-fleet insurance (not including fleet insurance).

第7表 自動車保険 対人賠償責任保険 保険金種類別統計表 <平成26年度>

Table 7 Automobile Insurance Bodily Injury Liability Coverage, Classified by Type of Claims Paid

| 順序 | 用途・車種別 Type of Automobile | | 新契約台数 No. of Vehicles | 死 亡 | |
|----|--|-------------------------|--------------------------|----------------------|---------------------------------|
| | | | | Death | |
| | | | | 件 数 No. of Claims | 保 険 金 Claims Paid |
| 1 | 自家用乗用車 Private Passenger Automobile | 普 通 Standard-size | 13,917,605 | 551 | 千円 Thousand Yen 6,413,021 |
| 2 | | 小 型 Small-size | 16,181,937 | 699 | 8,132,904 |
| 3 | 営業用乗用車 Commercial Passenger Automobile | | 177,416 | 37 | 328,623 |
| 4 | 軽四輪自動車 Light Four-wheeled Automobile | 乗 用 Passenger | 15,436,990 | 616 | 5,724,119 |
| 5 | | 貨 物 Freight | 4,828,225 | 247 | 2,170,776 |
| 6 | 自家用貨物車 Private Freight Automobile | 普 通 Standard-size | 1,048,326 | 117 | 1,241,532 |
| 7 | | 小 型 Small-size | 2,447,413 | 171 | 1,569,731 |
| 8 | 営業用貨物車 Commercial Freight Automobile | 普 通 Standard-size | 781,862 | 253 | 4,404,158 |
| 9 | | 小 型 Small-size | 55,549 | 6 | 53,938 |
| 10 | バ ス Bus | 自 家 用 Private Use | 87,267 | 6 | 33,264 |
| 11 | | 営 業 用 Commercial Use | 112,207 | 27 | 244,295 |
| 12 | 二 輪 車 Two-wheeled Automobile | | 1,623,369 | 112 | 1,492,467 |
| 13 | 原動機付自転車 Motorcycle | | 1,210,525 | 29 | 277,019 |
| 14 | ダンプカー Dump Truck | | 439,293 | 53 | 715,373 |
| 15 | 特種用途自動車 Specific Automobile | | 278,272 | 12 | 186,983 |
| 16 | 工 作 車 Workshop Automobile | | 538,532 | 23 | 318,040 |
| 17 | 小 計 Subtotal | | 59,164,788 | 2,959 | 33,306,243 |
| 18 | レンタカー Rent-a-car | | 909,070 | 33 | 512,847 |
| 19 | 合 計 Total | | 60,073,858 | 2,992 | 33,819,090 |

(注) 支払合計には、死亡・傷害不明分が含まれている。

<Fiscal 2014>

| 支 払 Claims | | | | 順 序 |
|--|----------------------|----------------------|----------------------|--------|
| 傷害（後遺障害を含む） Injury (including Permanent Disability) | | 合 計 Total | | |
| 件 数 No. of Claims | 保 険 金 Claims Paid | 件 数 No. of Claims | 保 険 金 Claims Paid | |
| | 千円 Thousand Yen | | 千円 Thousand Yen | |
| 102,135 | 74,171,981 | 102,686 | 80,585,002 | 1 |
| 130,914 | 95,272,166 | 131,614 | 103,405,088 | 2 |
| 11,049 | 8,496,661 | 11,086 | 8,825,284 | 3 |
| 112,260 | 69,098,611 | 112,878 | 74,823,458 | 4 |
| 32,660 | 23,872,768 | 32,907 | 26,043,544 | 5 |
| 8,205 | 8,850,211 | 8,322 | 10,091,743 | 6 |
| 24,895 | 17,912,996 | 25,066 | 19,482,727 | 7 |
| 13,399 | 15,399,912 | 13,652 | 19,804,070 | 8 |
| 851 | 762,953 | 857 | 816,891 | 9 |
| 453 | 483,011 | 459 | 516,275 | 10 |
| 2,691 | 2,090,259 | 2,718 | 2,334,554 | 11 |
| 7,539 | 5,387,594 | 7,651 | 6,880,061 | 12 |
| 6,444 | 4,015,432 | 6,473 | 4,292,451 | 13 |
| 3,626 | 3,943,520 | 3,679 | 4,658,893 | 14 |
| 1,322 | 1,371,527 | 1,334 | 1,558,510 | 15 |
| 1,132 | 2,049,993 | 1,155 | 2,368,033 | 16 |
| 459,575 | 333,179,595 | 462,537 | 366,486,584 | 17 |
| 7,120 | 4,730,686 | 7,153 | 5,243,533 | 18 |
| 466,695 | 337,910,281 | 469,690 | 371,730,117 | 19 |

Note. "Total" in the "Claims" column includes claims whose types (Death or Injury) are unknown.

第8表 自動車保険 搭乗者傷害保険 保険金種類別統計表 <平成26年度>

Table 8 Automobile Insurance Passengers' Personal Accident Coverage, Classified by Type of

| 順序 | 用途・車種別 Type of Automobile | | 新契約台数 No. of Vehicles | 死 亡 | |
|----|--|-------------------------|--------------------------|----------------------|-------------------------------|
| | | | | Death | |
| | | | | 件 数 No. of Claims | 保 険 金 Claims Paid |
| 1 | 自家用乗用車 Private Passenger Automobile | 普 通 Standard-size | 6,686,842 | 69 | 千円 Thousand Yen 580,478 |
| 2 | | 小 型 Small-size | 7,448,220 | 121 | 1,110,284 |
| 3 | 営業用乗用車 Commercial Passenger Automobile | | 34,517 | 1 | 5,010 |
| 4 | 軽四輪自動車 Light Four-wheeled Automobile | 乗 用 Passenger | 6,759,565 | 137 | 1,122,115 |
| 5 | | 貨 物 Freight | 2,057,047 | 66 | 510,315 |
| 6 | 自家用貨物車 Private Freight Automobile | 普 通 Standard-size | 456,755 | 8 | 70,123 |
| 7 | | 小 型 Small-size | 1,075,266 | 23 | 217,565 |
| 8 | 営業用貨物車 Commercial Freight Automobile | 普 通 Standard-size | 159,475 | 15 | 139,176 |
| 9 | | 小 型 Small-size | 15,198 | 0 | 0 |
| 10 | バ ス Bus | 自 家 用 Private Use | 52,828 | 2 | 10,160 |
| 11 | | 営 業 用 Commercial Use | 34,055 | 2 | 10,003 |
| 12 | 二 輪 車 Two-wheeled Automobile | | 1,110,347 | 141 | 597,431 |
| 13 | 原動機付自転車 Motorcycle | | 607,706 | 58 | 232,436 |
| 14 | ダンプカー Dump Truck | | 205,211 | 5 | 45,063 |
| 15 | 特種用途自動車 Specific Automobile | | 110,864 | 3 | 15,000 |
| 16 | 工 作 車 Workshop Automobile | | 203,731 | 8 | 70,075 |
| 17 | 小 計 Subtotal | | 27,017,627 | 659 | 4,735,234 |
| 18 | レンタカー Rent-a-car | | 303,511 | 7 | 55,070 |
| 19 | 合 計 Total | | 27,321,138 | 666 | 4,790,304 |

(注) 支払合計には、死亡・傷害不明分が含まれている。

Claims Paid < Fiscal 2014 >

| 支 払 Claims | | | | 順 序 |
|---|----------------------|----------------------|----------------------|--------|
| 傷害 (後遺障害を含む) Injury (including Permanent Disability) | | 合 計 Total | | |
| 件 数 No. of Claims | 保 険 金 Claims Paid | 件 数 No. of Claims | 保 険 金 Claims Paid | |
| | 千円 Thousand Yen | | 千円 Thousand Yen | |
| 88,867 | 11,758,872 | 88,936 | 12,339,320 | 1 |
| 116,584 | 14,967,190 | 116,705 | 16,077,454 | 2 |
| 1,484 | 332,981 | 1,485 | 337,991 | 3 |
| 129,721 | 16,380,931 | 129,858 | 17,503,046 | 4 |
| 20,415 | 3,872,630 | 20,481 | 4,382,945 | 5 |
| 2,402 | 518,476 | 2,410 | 588,599 | 6 |
| 10,936 | 1,884,520 | 10,959 | 2,102,085 | 7 |
| 837 | 196,214 | 852 | 335,390 | 8 |
| 117 | 21,529 | 117 | 21,529 | 9 |
| 740 | 90,861 | 742 | 101,021 | 10 |
| 629 | 144,210 | 631 | 154,213 | 11 |
| 20,491 | 4,479,426 | 20,632 | 5,076,857 | 12 |
| 13,176 | 2,582,111 | 13,234 | 2,814,547 | 13 |
| 1,040 | 241,797 | 1,045 | 286,860 | 14 |
| 676 | 148,994 | 679 | 163,994 | 15 |
| 132 | 38,842 | 140 | 108,917 | 16 |
| 408,247 | 57,659,584 | 408,906 | 62,394,768 | 17 |
| 965 | 214,192 | 972 | 269,262 | 18 |
| 409,212 | 57,873,776 | 409,878 | 62,664,030 | 19 |

Note. "Total" in the "Claims" column includes claims whose types (Death or Injury) are unknown.

第9表 自動車保険 都道府県別 普及率 <平成27年3月末>

Table 9 Diffusion Rate of Automobile Insurance by Prefecture <At the end of March 2015>

| 順序 | 都道府県別 Prefecture | | 車両数 No. of Vehicles Registered | 対人賠償 Bodily Injury Liability | | 対物賠償 Property Damage |
|----|---------------------|-----------|--------------------------------------|---------------------------------|-----------------------|---------------------------------|
| | | | | 付保台数 No. of Vehicles Insured | 普及率 Diffusion Rate | 付保台数 No. of Vehicles Insured |
| | | | | | | |
| 1 | 北海道 | Hokkaido | 3,717,467 | 2,625,014 | 70.6 | 2,633,104 |
| 2 | 青森 | Aomori | 1,003,377 | 695,869 | 69.4 | 697,597 |
| 3 | 岩手 | Iwate | 1,022,125 | 645,911 | 63.2 | 645,445 |
| 4 | 宮城 | Miyagi | 1,678,806 | 1,232,739 | 73.4 | 1,232,866 |
| 5 | 秋田 | Akita | 820,200 | 490,138 | 59.8 | 491,276 |
| 6 | 山形 | Yamagata | 933,148 | 605,323 | 64.9 | 605,991 |
| 7 | 福島 | Fukushima | 1,644,113 | 1,096,926 | 66.7 | 1,097,364 |
| 8 | 茨城 | Ibaraki | 2,561,488 | 1,899,348 | 74.2 | 1,898,487 |
| 9 | 栃木 | Tochigi | 1,704,119 | 1,227,916 | 72.1 | 1,227,816 |
| 10 | 群馬 | Gumma | 1,779,086 | 1,268,935 | 71.3 | 1,268,448 |
| 11 | 埼玉 | Saitama | 4,039,354 | 3,150,652 | 78.0 | 3,149,030 |
| 12 | 千葉 | Chiba | 3,576,037 | 2,818,967 | 78.8 | 2,818,294 |
| 13 | 東京 | Tokyo | 4,413,094 | 3,440,512 | 78.0 | 3,453,019 |
| 14 | 神奈川 | Kanagawa | 3,990,259 | 3,180,841 | 79.7 | 3,186,316 |
| 15 | 新潟 | Niigata | 1,842,157 | 1,274,851 | 69.2 | 1,277,913 |
| 16 | 富山 | Toyama | 897,193 | 649,384 | 72.4 | 648,166 |
| 17 | 石川 | Ishikawa | 895,282 | 649,975 | 72.6 | 648,247 |
| 18 | 福井 | Fukui | 660,281 | 477,085 | 72.3 | 476,181 |
| 19 | 山梨 | Yamanashi | 749,595 | 464,425 | 62.0 | 464,402 |
| 20 | 長野 | Nagano | 1,891,175 | 1,227,376 | 64.9 | 1,229,010 |
| 21 | 岐阜 | Gifu | 1,674,713 | 1,295,925 | 77.4 | 1,293,849 |
| 22 | 静岡 | Shizuoka | 2,859,624 | 2,135,341 | 74.7 | 2,134,778 |
| 23 | 愛知 | Aichi | 5,135,442 | 4,175,048 | 81.3 | 4,176,612 |
| 24 | 三重 | Mie | 1,502,059 | 1,145,959 | 76.3 | 1,145,867 |
| 25 | 滋賀 | Shiga | 1,016,022 | 754,679 | 74.3 | 754,129 |
| 26 | 京都 | Kyoto | 1,337,229 | 1,058,616 | 79.2 | 1,059,303 |
| 27 | 大阪 | Osaka | 3,727,954 | 3,064,572 | 82.2 | 3,071,330 |
| 28 | 兵庫 | Hyogo | 3,006,155 | 2,349,401 | 78.2 | 2,350,689 |
| 29 | 奈良 | Nara | 831,077 | 659,891 | 79.4 | 659,245 |
| 30 | 和歌山 | Wakayama | 751,451 | 558,635 | 74.3 | 557,616 |
| 31 | 鳥取 | Tottori | 463,238 | 304,647 | 65.8 | 304,366 |
| 32 | 島根 | Shimane | 551,587 | 314,014 | 56.9 | 313,804 |
| 33 | 岡山 | Okayama | 1,519,243 | 1,122,671 | 73.9 | 1,121,847 |
| 34 | 広島 | Hiroshima | 1,880,066 | 1,428,933 | 76.0 | 1,428,882 |
| 35 | 山口 | Yamaguchi | 1,072,519 | 768,496 | 71.7 | 768,529 |
| 36 | 徳島 | Tokushima | 619,227 | 446,721 | 72.1 | 446,209 |
| 37 | 香川 | Kagawa | 778,906 | 585,979 | 75.2 | 585,879 |
| 38 | 愛媛 | Ehime | 1,012,291 | 715,489 | 70.7 | 713,962 |
| 39 | 高知 | Kochi | 560,503 | 327,940 | 58.5 | 326,957 |
| 40 | 福岡 | Fukuoka | 3,317,890 | 2,534,052 | 76.4 | 2,535,657 |
| 41 | 佐賀 | Saga | 670,757 | 443,144 | 66.1 | 442,740 |
| 42 | 長崎 | Nagasaki | 943,349 | 627,322 | 66.5 | 626,411 |
| 43 | 熊本 | Kumamoto | 1,357,288 | 895,636 | 66.0 | 895,322 |
| 44 | 大分 | Oita | 914,262 | 599,738 | 65.6 | 599,245 |
| 45 | 宮崎 | Miyazaki | 937,982 | 550,283 | 58.7 | 549,576 |
| 46 | 鹿児島 | Kagoshima | 1,341,085 | 804,249 | 60.0 | 801,738 |
| 47 | 沖縄 | Okinawa | 1,070,118 | 570,309 | 53.3 | 570,506 |
| 48 | 合計 | Total | 80,670,393 | 59,524,652 | 73.8 | 59,548,877 |

- (注) 1. 車両数は「自動車保有車両数・月報(平成27年3月末現在)」(一般財団法人 自動車検査登録情報協会発行)による。
 2. 付保台数は、平成27年3月末の有効契約台数である。
 3. 車両数、付保台数には、原動機付自転車が含まれていない。
 4. 付保台数には、用途・車種不明が含まれている。
 5. 都道府県合計には、都道府県不明が含まれている。

| 償 Liability | 搭 乘 者 傷 害 Passengers' Personal Accident | | 車 兩 Damage to Own Vehicle | | 順 序 |
|-----------------------|--|-----------------------|---------------------------------|-----------------------|--------|
| 普及率 Diffusion Rate | 付保台数 No. of Vehicles Insured | 普及率 Diffusion Rate | 付保台数 No. of Vehicles Insured | 普及率 Diffusion Rate | |
| % | | % | | % | |
| 70.8 | 1,245,481 | 33.5 | 1,726,463 | 46.4 | 1 |
| 69.5 | 312,729 | 31.2 | 399,225 | 39.8 | 2 |
| 63.1 | 253,218 | 24.8 | 358,508 | 35.1 | 3 |
| 73.4 | 619,612 | 36.9 | 695,296 | 41.4 | 4 |
| 59.9 | 196,222 | 23.9 | 293,813 | 35.8 | 5 |
| 64.9 | 244,822 | 26.2 | 379,718 | 40.7 | 6 |
| 66.7 | 493,159 | 30.0 | 627,292 | 38.2 | 7 |
| 74.1 | 928,378 | 36.2 | 996,514 | 38.9 | 8 |
| 72.0 | 562,809 | 33.0 | 636,524 | 37.4 | 9 |
| 71.3 | 621,778 | 34.9 | 710,770 | 40.0 | 10 |
| 78.0 | 1,412,853 | 35.0 | 1,718,097 | 42.5 | 11 |
| 78.8 | 1,384,288 | 38.7 | 1,682,087 | 47.0 | 12 |
| 78.2 | 1,637,996 | 37.1 | 1,951,328 | 44.2 | 13 |
| 79.9 | 1,532,435 | 38.4 | 1,807,304 | 45.3 | 14 |
| 69.4 | 542,014 | 29.4 | 666,361 | 36.2 | 15 |
| 72.2 | 276,921 | 30.9 | 395,787 | 44.1 | 16 |
| 72.4 | 295,026 | 33.0 | 350,484 | 39.1 | 17 |
| 72.1 | 203,496 | 30.8 | 278,301 | 42.1 | 18 |
| 62.0 | 222,962 | 29.7 | 211,960 | 28.3 | 19 |
| 65.0 | 508,865 | 26.9 | 672,077 | 35.5 | 20 |
| 77.3 | 539,053 | 32.2 | 936,442 | 55.9 | 21 |
| 74.7 | 1,017,071 | 35.6 | 1,246,181 | 43.6 | 22 |
| 81.3 | 1,824,405 | 35.5 | 2,939,662 | 57.2 | 23 |
| 76.3 | 464,218 | 30.9 | 716,570 | 47.7 | 24 |
| 74.2 | 309,667 | 30.5 | 441,492 | 43.5 | 25 |
| 79.2 | 483,950 | 36.2 | 605,031 | 45.2 | 26 |
| 82.4 | 1,481,134 | 39.7 | 1,848,300 | 49.6 | 27 |
| 78.2 | 1,153,525 | 38.4 | 1,347,911 | 44.8 | 28 |
| 79.3 | 298,990 | 36.0 | 374,894 | 45.1 | 29 |
| 74.2 | 255,367 | 34.0 | 262,239 | 34.9 | 30 |
| 65.7 | 126,668 | 27.3 | 206,767 | 44.6 | 31 |
| 56.9 | 121,382 | 22.0 | 188,138 | 34.1 | 32 |
| 73.8 | 527,496 | 34.7 | 641,115 | 42.2 | 33 |
| 76.0 | 610,965 | 32.5 | 788,481 | 41.9 | 34 |
| 71.7 | 354,433 | 33.0 | 487,849 | 45.5 | 35 |
| 72.1 | 193,756 | 31.3 | 243,857 | 39.4 | 36 |
| 75.2 | 251,073 | 32.2 | 320,945 | 41.2 | 37 |
| 70.5 | 295,635 | 29.2 | 375,675 | 37.1 | 38 |
| 58.3 | 141,279 | 25.2 | 164,508 | 29.4 | 39 |
| 76.4 | 1,195,871 | 36.0 | 1,567,356 | 47.2 | 40 |
| 66.0 | 221,066 | 33.0 | 249,310 | 37.2 | 41 |
| 66.4 | 281,798 | 29.9 | 346,046 | 36.7 | 42 |
| 66.0 | 417,673 | 30.8 | 558,955 | 41.2 | 43 |
| 65.5 | 262,972 | 28.8 | 342,116 | 37.4 | 44 |
| 58.6 | 270,941 | 28.9 | 320,702 | 34.2 | 45 |
| 59.8 | 382,232 | 28.5 | 427,030 | 31.8 | 46 |
| 53.3 | 380,064 | 35.5 | 281,431 | 26.3 | 47 |
| 73.8 | 27,417,849 | 34.0 | 34,865,363 | 43.2 | 48 |

Note 1. "No. of Vehicles Registered" is based on the statistics from Automobile Inspection & Registration Information Association.

- "No. of Vehicles Insured" represents the vehicles insured at the end of March 2015.
- "No. of Vehicles Registered" and "No. of Vehicles Insured" do not include motorcycles.
- "No. of Vehicles Insured" includes the vehicles whose types are unknown.
- "Total" includes vehicles and contracts whose prefectures are unknown.

第4部 自動車損害賠償責任保険

I. 自賠責保険（共済）制度の概要

II. 自賠責保険統計

I. 自賠責保険（共済）制度の概要

1. 自賠責保険（共済）とは

自賠責保険（共済）は、自動車の保有者が自動車事故により他人を死傷させ、法律上の損害賠償責任を負う場合に、事故の被害者の治療費、慰謝料等の人身損害を保障する保険です。保険金（共済金）は法令で定められた限度額の範囲で支払われます。

昭和 30 年（1955 年）に自動車事故被害者の保護を目的として「自動車損害賠償保障法」（以下「自賠法」といいます。）が制定され、この法律に基づき自賠責保険がつけられました。

自賠責保険（共済）は、自賠法に基づき自動車の運行による人身事故の被害者を救済するために、原則としてすべての自動車（原動機付自転車を含みます。）について契約することが義務づけられている強制保険（共済）です。自賠責保険（共済）を契約しないで自動車を運行した場合には、1 年以下の懲役または 50 万円以下の罰金の刑事罰、および免許停止等の行政処分が科せられます。

自賠責保険（共済）は被害者保護の観点から、保障制度的な要素が強く、また、大量の請求を迅速かつ公平に調査・支払を行う必要性から、定型・定額化された支払基準が定められています。

2. 自賠責保険と自動車保険

自動車事故により他人を死傷させた場合に発生する損害賠償責任を補償するものとして、自賠責保険と、自動車保険の対人賠償責任保険があります。

対人賠償責任保険は、自賠責保険によって支払われる額を超える損害賠償責任が発生した場合にその超過部分を支払う保険であり、自賠責保険との関係において「上積み保険」として機能しています。

自動車保険には、対人賠償責任保険のほか、対物賠償責任保険、車両保険等があり、契約者のニーズに応じて任意に契約することができます。

なお、対物賠償責任や車両損害は、自賠責保険の対象となりません。

3. 自賠責保険（共済）の特色

自賠責保険（共済）には、次のような特色があります。

①責任の範囲

自賠責保険（共済）は、(1)自動車の運行によって他人を死傷させ、(2)加害者が法律上の損害賠償責任を負う場合の損害について支払う保険（共済）です。

このため、次のような場合には、自賠責保険（共済）は支払われません。

■ 加害者に責任がない場合

加害者が次の3条件をすべて立証できる場合、加害者には責任がありません。

- (1) 自己および運転者が自動車の運行に関し注意を怠らなかったこと
- (2) 被害者または運転者以外の第三者に故意または過失があったこと
- (3) 自動車に構造上の欠陥または機能の障害がなかったこと

■ 電柱に自ら衝突したようないわゆる単独事故で死傷した場合

■ 自動車の運行によって死傷したものではない場合

「運行」には、自動車の走行中のほかにも、ドアの開閉、クレーン車のクレーン作業、ダンプカーの荷台の上げ下げ等も含まれます。

■ 被害者が「他人」ではない場合

「他人」とは、所有者や借受人など自動車を思いどおりに使うことができる者以外をいいます。

■ 自動車事故による死傷でない場合

自動車事故以外の原因で死傷した場合（例えば、助手席に乗車中に持病の発作で死亡した場合）

②支払限度額

被害者1名ごとに支払限度額が定められています。

事故発生日が平成14年4月1日以降の場合、被害者1名について支払われる限度額は次のとおりです。

【傷害による損害】支払限度額120万円

傷害による損害の場合は、積極損害（治療関係費・文書料）、休業損害および慰謝料が支払われます。なお、物損については支払われませんが、被害者が負傷した際、義肢・メガネ等身体の機能を補う物が破損した場合には、例外的にその費用についても支払われます。

【後遺障害による損害】 支払限度額 4,000 万円～75 万円（等級により異なります。）

後遺障害とは、事故による傷害の治療の後で、身体に回復が困難と見込まれる障害が残ったため、労働能力や日常生活に支障があると認められる場合をいいます。

後遺障害による損害の場合は、身体に残った障害の程度に応じた等級によって逸失利益（事故等により、身体に障害を残し、労働能力が減少したために将来発生するであろう収入減）および慰謝料等が支払われます。

【死亡による損害】 支払限度額 3,000 万円

死亡による損害の場合は、葬儀費、逸失利益、被害者本人の慰謝料および遺族の慰謝料が支払われます。なお、これに加えて死亡に至るまでの傷害により生じた損害についても支払限度額（120 万円）まで支払いの対象となります。

③直接請求

被害者は、加害者の加入している損害保険会社（共済事業者）に直接請求できます。

④仮渡金

当座の出費にあてるため、被害者に対する仮渡金の制度があります。

⑤重過失減額

被害者に重大な過失がある場合、被害者の過失割合に応じて、損害額が減額されます。損害額が支払限度額を超える場合は、支払限度額から減額されます。

自動車保険（共済）にはこの取り扱いは適用されません。被害者に過失があれば、過失割合に応じて損害額から差し引かれます。

また、被害者が事故前から傷病があった等により、死亡や後遺障害の原因が事故によるものかどうか判断が困難な場合には、死亡および後遺障害による損害額から 5 割減額されます。

⑥政府保障事業

自賠責保険（共済）では救済されないひき逃げ事故や、自賠責保険（共済）を契約していない自動車の事故等によって負傷したり死亡した被害者に対しては、政府保障事業によって保障金が支払われます。

政府保障事業は、国（国土交通省）が加害者にかわって被害者が受けた損害をてん補する制

度です。支払限度額は自賠責保険（共済）と同じですが、次のような点が自賠責保険（共済）とは異なります。

- 請求できるのは被害者のみです。加害者から請求はできません。
- 被害者に支払った後、政府が加害者に求償します。
- 健康保険、労災保険などの社会保険による給付額（給付を受けるべき額を含みます。）があれば、その金額は差し引いて支払います。

⑦被害者保護制度

支払の公平性を保ち、被害者保護を図るための各種の制度が設けられています。

- 支払基準の法定化：自賠責保険（共済）の保険金（共済金）を迅速かつ公平に支払うための「支払基準」については、法律に基づいて国土交通大臣および金融庁長官が定めています。
- 支払についての情報提供：損害保険会社（共済事業者）は支払についての情報を書面により請求者に提供します。これにより、支払が適切に行われているか、自賠法等に基づく範囲内で必要な情報を入手することができます。
 - ・ 請求したとき…支払基準の概要、支払手続きの概要、紛争処理制度の概要
 - ・ 支払のとき …支払額、後遺障害等級とその判断理由、重大な過失があると判断され減額される場合における減額割合とその判断理由、異議申立の手続き
 - ・ 支払わないこととしたとき…支払わない理由また、上記に加えて必要な追加情報も損害保険会社（共済事業者）に請求することができます。
- 異議申立：自賠責保険金等の支払金額（後遺障害等級）など、損害保険会社等の決定に対して異議がある場合には、損害保険会社等に対して「異議申立の手続き」を行うことができます。
- 紛争処理制度：国土交通大臣および金融庁長官の監督を受ける裁判外紛争処理機関として「一般財団法人 自賠責保険・共済紛争処理機構」があります。自賠責保険（共済）から支払う保険金（共済金）について納得できない場合には、公正中立で専門的な弁護士、医師等で構成する紛争処理委員が調停を行います。
- 国土交通大臣に対する申出制度：自賠責保険金等の支払が支払基準に違反し、または書面による適正な説明対応が行われていない場合に、自賠法第 16 条の 7 に基づき、国土交通大臣に対しその事実を申し出ることができます。

4. 自賠責保険の基準料率

当機構が算出した自賠責保険の保険料率は、「損害保険料率算出団体に関する法律」において「基準料率」として位置付けられています。

自賠責保険の基準料率には、次のような料率区分が設けられています。

① 地 域

北海道・本州・四国・九州、これらの離島、沖縄県、沖縄県の離島の4つの地域に区分しています。

② 車 種

自動車の用途、種別あるいは自家用・事業用の別によって区分しています。

自動車の用途 …………… 乗用、貨物、乗合等

自動車の種別 …………… 普通、小型、軽等

自家用・事業用の別 …… 自家用、営業用

車種は、自賠法施行令第9条による区分を基本とし、さらに用途、大きさ、構造、原動機の種類、排気量、定格出力等から区分されています。

③ 保険期間

自賠責保険の保険期間は、自賠法によって、自動車検査証の有効期間（以下「車検期間」といいます。）を満たしていなければならないとされています。

保険期間は、それぞれの自動車の車検期間に応じて、次のとおり区分しています。

車検期間が1年の自動車は、 1か月から13か月までの13区分

車検期間が2年の自動車は、 1か月から25か月までの25区分

車検期間が3年の自動車は、 1か月から37か月までの37区分

なお、車検のない原動機付自転車等については、12か月、24か月、36か月、48か月および60か月の5区分としています。

II. 自賠責保険統計

本編は、自動車損害賠償責任保障法に基づき損害保険会社を取り扱った自動車損害賠償責任保険契約について集計したものです。

COMPULSORY AUTOMOBILE LIABILITY INSURANCE STATISTICS

This section provides the statistics of Compulsory Automobile Liability Insurance (CALI) contracts underwritten by non-life insurers under the Automobile Liability Security Law.

第1表 自動車損害賠償責任保険 総括表

Table 1 Summary of Compulsory Automobile Liability Insurance

| 順序 | 年 度 Fiscal Year | 新 契 約 Contracts | | 死 亡 Death | |
|----|-----------------------|------------------------|-----------------------------------|----------------------|-----------------------------------|
| | | 台 数 No. of Vehicles | 保 険 料 Premiums Written | 件 数 No. of Claims | 保 険 金 Claims Paid |
| | | | | | |
| 1 | 平成22 2010 | 38,674,100 | 千円 Thousand Yen 811,951,189 | 4,922 | 千円 Thousand Yen 118,717,520 |
| 2 | 平成23 2011 | 38,206,667 | 897,505,823 | 4,777 | 113,972,827 |
| 3 | 平成24 2012 | 39,662,580 | 936,324,556 | 4,469 | 109,411,696 |
| 4 | 平成25 2013 | 38,297,097 | 1,028,327,183 | 4,125 | 99,454,819 |
| 5 | 平成26 2014 | 38,654,126 | 1,034,178,479 | 3,977 | 96,959,742 |

(注) 「保険金」には政府保障事業によるものを含まない。

| 支 払 Claims | | | | 順 序 |
|--|----------------------|----------------------|----------------------|--------|
| 傷害（後遺障害を含む） Injury (including Permanent Disability) | | 合 計 Total | | |
| 件 数 No. of Claims | 保 険 金 Claims Paid | 件 数 No. of Claims | 保 険 金 Claims Paid | |
| | 千円 Thousand Yen | | 千円 Thousand Yen | |
| 1, 136, 876 | 677, 004, 059 | 1, 141, 798 | 795, 721, 580 | 1 |
| 1, 155, 536 | 691, 458, 139 | 1, 160, 313 | 805, 430, 966 | 2 |
| 1, 154, 370 | 690, 578, 802 | 1, 158, 839 | 799, 990, 498 | 3 |
| 1, 185, 334 | 708, 022, 604 | 1, 189, 459 | 807, 477, 423 | 4 |
| 1, 154, 597 | 699, 261, 837 | 1, 158, 574 | 796, 221, 579 | 5 |

Note. "Claims" do not include those claims paid under the Government Compensation Plan.

第2表 自動車損害賠償責任保険 車種別統計表 <平成26年度>

Table 2 Compulsory Automobile Liability Insurance, Classified by Type of Automobile <Fiscal 2014>

| 順序 | 車種別 Type of Automobile | | 新 契 約 Contracts | | |
|----|---------------------------|--|-----------------------|-------------------------|-----------------------|
| | | | 台数 No. of Vehicles | 保険料 Premiums Written | 純保険料 Pure Premiums |
| | | | | 千円 Thousand Yen | 千円 Thousand Yen |
| 1 | 乗合自動車 | Bus | 219,967 | 8,653,563 | 6,967,240 |
| 2 | 営業用 | Commercial Use | 112,323 | 6,884,003 | 5,807,096 |
| 3 | 自家用 | Private Use | 107,644 | 1,769,559 | 1,160,144 |
| 4 | 乗用自動車 | Passenger Automobile | 17,499,954 | 530,531,626 | 410,186,240 |
| 5 | 営業用(タクシー) | Commercial Use (Taxi) | 72,644 | 9,448,321 | 8,314,486 |
| 6 | 〃 (ハイヤー) | Commercial Use (Hire) | 135,384 | 14,262,463 | 12,442,369 |
| 7 | 〃 (個人タクシー) | Commercial Use (Individually-owned Taxi) | 38,644 | 1,459,724 | 1,168,945 |
| 8 | 自家用 | Private Use | 17,253,282 | 505,361,119 | 388,260,441 |
| 9 | 普通貨物自動車 | Standard-size Freight Auto. | 2,190,640 | 85,238,258 | 68,532,149 |
| 10 | 営業用(2トン超) | Commercial Use over 2 tons | 785,428 | 40,078,536 | 33,254,375 |
| 11 | 〃 (2トン以下) | Commercial Use 2 tons or less | 169,779 | 6,217,085 | 4,956,753 |
| 12 | 自家用(2トン超) | Private Use over 2 tons | 660,916 | 24,513,810 | 19,577,527 |
| 13 | 〃 (2トン以下) | Private Use 2 tons or less | 574,517 | 14,428,827 | 10,743,494 |
| 14 | 小型貨物自動車 | Small-size Freight Automobile | 2,890,731 | 53,756,878 | 36,856,141 |
| 15 | 営業用 | Commercial Use | 66,800 | 2,101,421 | 1,635,517 |
| 16 | 自家用 | Private Use | 2,823,931 | 51,655,456 | 35,220,623 |
| 17 | 小型二輪自動車 | Small-size Two-wheeled Auto. | 545,472 | 7,698,772 | 4,720,098 |
| 18 | 軽自動車 | Light Automobile | 12,427,131 | 336,650,599 | 254,700,308 |
| 19 | 検査対象 | Subject to inspection | 11,948,607 | 329,604,596 | 250,299,530 |
| 20 | 検査対象外 | Not subject to inspection | 478,524 | 7,046,002 | 4,400,778 |
| 21 | 特殊自動車 | Special Purpose Vehicle | 303,752 | 3,158,258 | 1,600,784 |
| 22 | 緊急自動車 | Emergency Automobile | 63,303 | 546,377 | 231,446 |
| 23 | 商品自動車 | Automobile for Sale | 74,621 | 817,356 | 430,856 |
| 24 | 特種用途自動車 | Specific Automobile | 346,818 | 8,197,453 | 6,016,316 |
| 25 | 特種自動車 | Specific | 319,074 | 7,933,124 | 5,892,289 |
| 26 | 霊きゅう自動車 | Motor-Hearse | 7,639 | 73,547 | 34,845 |
| 27 | 教習用自動車 | Drive Training | 20,105 | 190,782 | 89,181 |
| 28 | 被けん引自動車 | Trailer | 185,083 | 857,310 | 2,029 |
| 29 | 小計 | Subtotal | 36,747,472 | 1,036,106,451 | 790,243,606 |
| 30 | 原動機付自転車 | Motorcycle | 1,906,654 | 21,595,722 | 11,624,003 |
| 31 | 合計 | Total | 38,654,126 | 1,057,702,173 | 801,867,609 |

- (注) 1. 乗用自動車の営業用(タクシー)は、東京都の特別区、大阪市、名古屋市、京都市、横浜市、神戸市および川崎市に使用の本拠を有するタクシーならびに札幌市、北九州市および福岡市に使用の本拠を有する営業用乗用自動車(個人タクシーを除く。)をいう。
2. 乗用自動車の営業用(ハイヤー)は、上記1.の営業用(タクシー)および個人タクシー以外の営業用乗用車をいう。
3. 「保険料」は異動・解約にかかる保険料を加減していない。
4. 「純保険料」は保険料から付加保険料を控除したものであり、保険金の支払に充当される。
5. 「保険金」には政府保障事業によるものを含まない。

| 異動および解約 Alterations and Cancellations | | 支 払 Claims | | | | | | 順序 |
|--|--------------------|-------------------------|----------------------|--|----------------------|----------------------|----------------------|----|
| 台 数 No. of Vehicles | 保 険 料 Premiums | 死 亡 Death | | 傷 害 (後遺障害を含む) Injury (incl. Permanent Disability) | | 合 計 Total | | |
| | | 件 数 No. of Claims | 保 険 金 Claims Paid | 件 数 No. of Claims | 保 険 金 Claims Paid | 件 数 No. of Claims | 保 険 金 Claims Paid | |
| | 千円 Thousand Yen | | 千円 Thousand Yen | | 千円 Thousand Yen | | 千円 Thousand Yen | |
| 6,499 | 95,782 | 37 | 1,048,849 | 7,937 | 5,225,235 | 7,974 | 6,274,084 | 1 |
| 3,557 | 78,554 | 29 | 887,610 | 6,327 | 4,310,074 | 6,356 | 5,197,684 | 2 |
| 2,942 | 17,228 | 8 | 161,239 | 1,610 | 915,161 | 1,618 | 1,076,400 | 3 |
| 2,092,925 | 16,281,291 | 1,664 | 41,307,848 | 609,824 | 365,755,688 | 611,488 | 407,063,536 | 4 |
| 3,396 | 171,549 | 20 | 550,924 | 15,118 | 9,768,679 | 15,138 | 10,319,603 | 5 |
| 5,355 | 216,093 | 34 | 910,400 | 15,800 | 9,030,362 | 15,834 | 9,940,762 | 6 |
| 2,894 | 44,545 | 10 | 293,788 | 2,100 | 1,391,445 | 2,110 | 1,685,233 | 7 |
| 2,081,280 | 15,849,105 | 1,600 | 39,552,735 | 576,806 | 345,565,203 | 578,406 | 385,117,938 | 8 |
| 66,961 | 740,182 | 655 | 16,128,705 | 55,159 | 42,067,508 | 55,814 | 58,196,213 | 9 |
| 26,720 | 419,392 | 434 | 11,074,440 | 28,612 | 23,194,097 | 29,046 | 34,268,537 | 10 |
| 5,942 | 64,985 | 47 | 1,192,189 | 6,151 | 4,240,183 | 6,198 | 5,432,372 | 11 |
| 18,983 | 132,881 | 118 | 2,580,347 | 10,359 | 7,845,673 | 10,477 | 10,426,021 | 12 |
| 15,316 | 122,924 | 56 | 1,281,729 | 10,037 | 6,787,554 | 10,093 | 8,069,283 | 13 |
| 89,819 | 521,683 | 259 | 6,452,168 | 62,563 | 39,890,178 | 62,822 | 46,342,346 | 14 |
| 2,934 | 22,115 | 16 | 439,608 | 2,091 | 1,514,918 | 2,107 | 1,954,527 | 15 |
| 86,885 | 499,569 | 243 | 6,012,560 | 60,472 | 38,375,259 | 60,715 | 44,387,819 | 16 |
| 59,602 | 110,623 | 39 | 952,665 | 3,591 | 2,760,499 | 3,630 | 3,713,164 | 17 |
| 826,877 | 5,222,814 | 1,195 | 27,939,523 | 387,382 | 223,435,354 | 388,577 | 251,374,877 | 18 |
| 774,372 | 4,956,524 | 1,165 | 27,223,649 | 383,385 | 220,387,412 | 384,550 | 247,611,061 | 19 |
| 52,505 | 266,289 | 30 | 715,874 | 3,997 | 3,047,943 | 4,027 | 3,763,816 | 20 |
| 9,204 | 26,904 | 14 | 366,037 | 1,297 | 1,511,268 | 1,311 | 1,877,305 | 21 |
| 2,746 | 4,745 | 3 | 64,955 | 523 | 246,097 | 526 | 311,052 | 22 |
| 389 | 1,651 | 2 | 60,562 | 312 | 199,927 | 314 | 260,489 | 23 |
| 11,403 | 91,565 | 48 | 1,173,420 | 5,773 | 4,666,931 | 5,821 | 5,840,351 | 24 |
| 9,873 | 88,247 | 47 | 1,154,340 | 5,552 | 4,533,526 | 5,599 | 5,687,867 | 25 |
| 247 | 571 | 1 | 19,080 | 159 | 79,534 | 160 | 98,614 | 26 |
| 1,283 | 2,747 | 0 | 0 | 62 | 53,871 | 62 | 53,871 | 27 |
| 747 | 8 | 0 | 0 | 3 | 785 | 3 | 785 | 28 |
| 3,167,172 | 23,097,249 | 3,916 | 95,494,731 | 1,134,364 | 685,759,470 | 1,138,280 | 781,254,200 | 29 |
| 134,090 | 426,445 | 61 | 1,465,011 | 20,233 | 13,502,367 | 20,294 | 14,967,379 | 30 |
| 3,301,262 | 23,523,693 | 3,977 | 96,959,742 | 1,154,597 | 699,261,837 | 1,158,574 | 796,221,579 | 31 |

Note 1. "Commercial Use (Taxi)" of "Passenger Automobiles" represents taxis in ten principal cities (Wards of Tokyo, Osaka, Nagoya, Kyoto, Yokohama, Kobe, Kawasaki, Sapporo, Kitakyushu and Fukuoka).

2. "Commercial Use (Hire)" of "Passenger Automobile" represents Passenger Automobile for Commercial Use other than "Commercial Use (Taxi)" described above and "Individually-owned Taxi."

3. "Premiums Written" represents the premiums not adjusted due to alterations and cancellations of the contracts.

4. "Pure Premiums" represents the portion of the premiums to be appropriated for payment of claims, i.e. the premiums less loadings.

5. "Claims" do not include those claims paid under the Government Compensation Plan.

第3表 自動車損害賠償責任保険 都道府県別統計表 <平成26年度>

Table 3 Compulsory Automobile Liability Insurance, Classified by Prefecture <Fiscal 2014>

| 都道府県別 Prefecture | 新 契 約 Contracts | | | 支 払 Claims | | | |
|---------------------|---------------------------|------------------------------|--------------------------|-------------------------|----------------------|--------------------------------|----------------------|
| | 台 数 No. of Vehicles | 保 険 料 Premiums Written | 純保険料 Pure Premiums | 合 計 Total | | 内. 死 亡 Death (out of Total) | |
| | | | | 件 数 No. of Claims | 保 険 金 Claims Paid | 件 数 No. of Claims | 保 険 金 Claims Paid |
| | | 千円 Thousand Yen | 千円 Thousand Yen | | 千円 Thousand Yen | | 千円 Thousand Yen |
| 北海道 Hokkaido | 1,700,983 | 47,418,289 | 36,085,552 | 41,547 | 27,002,483 | 139 | 3,147,247 |
| 青 森 Aomori | 476,727 | 13,259,331 | 10,085,681 | 8,328 | 5,428,050 | 45 | 1,090,182 |
| 岩 手 Iwate | 441,837 | 12,307,829 | 9,364,691 | 7,385 | 4,818,284 | 67 | 1,520,145 |
| 宮 城 Miyagi | 805,335 | 22,380,624 | 17,020,529 | 22,085 | 14,081,769 | 62 | 1,566,636 |
| 秋 田 Akita | 306,253 | 8,592,456 | 6,547,097 | 5,296 | 3,238,884 | 32 | 808,982 |
| 山 形 Yamagata | 401,369 | 11,101,441 | 8,434,776 | 8,884 | 5,679,796 | 46 | 1,052,310 |
| 福 島 Fukushima | 710,554 | 19,738,189 | 15,009,874 | 18,061 | 10,774,935 | 65 | 1,645,191 |
| 茨 城 Ibaraki | 1,222,960 | 33,725,273 | 25,608,808 | 35,515 | 26,640,634 | 155 | 3,632,108 |
| 栃 木 Tochigi | 810,211 | 22,484,230 | 17,094,664 | 23,492 | 16,586,104 | 76 | 1,999,469 |
| 群 馬 Gumma | 817,249 | 22,824,276 | 17,375,235 | 27,542 | 19,372,668 | 83 | 1,756,635 |
| 埼 玉 Saitama | 2,017,913 | 55,756,792 | 42,353,627 | 61,841 | 44,726,247 | 205 | 5,308,544 |
| 千 葉 Chiba | 1,782,686 | 49,028,880 | 37,208,272 | 54,922 | 41,562,555 | 200 | 5,138,604 |
| 東 京 Tokyo | 2,319,875 | 64,964,140 | 49,478,543 | 74,711 | 53,616,543 | 193 | 5,108,444 |
| 神奈川 Kanagawa | 2,114,123 | 56,795,998 | 42,893,617 | 60,704 | 44,346,575 | 178 | 4,682,517 |
| 新 潟 Niigata | 872,455 | 24,009,332 | 18,223,448 | 17,248 | 10,540,151 | 95 | 2,264,214 |
| 富 山 Toyama | 429,787 | 11,946,197 | 9,085,616 | 11,254 | 6,500,070 | 47 | 991,180 |
| 石 川 Ishikawa | 426,744 | 11,945,210 | 9,097,541 | 11,768 | 6,578,039 | 54 | 1,292,388 |
| 福 井 Fukui | 307,470 | 8,570,926 | 6,522,273 | 9,446 | 5,333,191 | 42 | 962,364 |
| 山 梨 Yamanashi | 315,334 | 8,637,842 | 6,550,000 | 9,279 | 6,268,758 | 17 | 494,389 |
| 長 野 Nagano | 835,318 | 23,144,860 | 17,591,412 | 17,674 | 9,762,083 | 52 | 1,193,911 |
| 岐 阜 Gifu | 811,118 | 22,523,719 | 17,126,895 | 24,506 | 16,073,750 | 90 | 2,118,773 |
| 静 岡 Shizuoka | 1,430,835 | 39,142,397 | 29,673,302 | 44,413 | 31,165,591 | 141 | 3,380,739 |
| 愛 知 Aichi | 2,528,297 | 70,876,817 | 53,995,380 | 79,230 | 51,661,016 | 234 | 5,871,860 |
| 三 重 Mie | 706,668 | 19,556,849 | 14,860,570 | 20,227 | 14,250,231 | 70 | 1,628,684 |
| 滋 賀 Shiga | 472,000 | 13,127,232 | 9,984,788 | 14,875 | 8,845,116 | 44 | 905,685 |
| 京 都 Kyoto | 725,490 | 19,810,122 | 15,011,166 | 24,686 | 18,051,418 | 80 | 2,095,312 |
| 大 阪 Osaka | 2,054,685 | 55,629,782 | 42,080,582 | 75,430 | 55,193,109 | 239 | 5,565,213 |
| 兵 庫 Hyogo | 1,505,404 | 41,105,559 | 31,148,726 | 49,090 | 36,584,173 | 166 | 4,353,662 |
| 奈 良 Nara | 400,714 | 10,946,685 | 8,295,924 | 13,864 | 9,592,808 | 39 | 1,107,247 |
| 和歌山 Wakayama | 357,460 | 9,579,088 | 7,230,687 | 11,779 | 8,920,703 | 46 | 1,130,296 |
| 鳥 取 Tottori | 208,685 | 5,846,314 | 4,453,332 | 4,850 | 3,014,011 | 33 | 767,894 |
| 島 根 Shimane | 192,719 | 5,436,233 | 4,146,519 | 4,069 | 1,859,190 | 17 | 309,051 |
| 岡 山 Okayama | 723,029 | 20,088,520 | 15,276,682 | 25,979 | 16,346,736 | 92 | 2,475,490 |
| 広 島 Hiroshima | 924,076 | 25,455,678 | 19,324,248 | 27,701 | 18,657,222 | 118 | 2,707,498 |
| 山 口 Yamaguchi | 480,045 | 13,492,654 | 10,284,308 | 13,412 | 7,945,064 | 46 | 984,284 |
| 徳 島 Tokushima | 297,057 | 8,074,871 | 6,113,511 | 10,014 | 6,160,466 | 35 | 688,746 |

| 都道府県別 Prefecture | 新 契 約 Contracts | | | 支 払 Claims | | | |
|---------------------|---------------------------|------------------------------|--------------------------|-------------------------|----------------------|--------------------------------|----------------------|
| | 台 数 No. of Vehicles | 保 険 料 Premiums Written | 純保険料 Pure Premiums | 合 計 Total | | 内. 死 亡 Death (out of Total) | |
| | | | | 件 数 No. of Claims | 保 険 金 Claims Paid | 件 数 No. of Claims | 保 険 金 Claims Paid |
| | | 千円 Thousand Yen | 千円 Thousand Yen | | 千円 Thousand Yen | | 千円 Thousand Yen |
| 香 川 Kagawa | 367, 570 | 10, 115, 901 | 7, 678, 062 | 14, 746 | 10, 358, 180 | 61 | 1, 303, 177 |
| 愛 媛 Ehime | 474, 864 | 12, 715, 751 | 9, 596, 948 | 15, 607 | 10, 811, 358 | 65 | 1, 565, 419 |
| 高 知 Kochi | 224, 448 | 6, 065, 058 | 4, 586, 134 | 5, 562 | 4, 134, 447 | 33 | 778, 398 |
| 福 岡 Fukuoka | 1, 569, 199 | 43, 502, 487 | 33, 067, 367 | 64, 079 | 46, 564, 152 | 157 | 3, 664, 480 |
| 佐 賀 Saga | 281, 932 | 7, 821, 747 | 5, 946, 507 | 10, 471 | 7, 278, 763 | 41 | 923, 670 |
| 長 崎 Nagasaki | 392, 323 | 10, 739, 011 | 8, 141, 902 | 11, 325 | 7, 765, 524 | 34 | 750, 768 |
| 熊 本 Kumamoto | 633, 230 | 17, 259, 664 | 13, 074, 503 | 20, 527 | 12, 542, 010 | 61 | 1, 477, 797 |
| 大 分 Oita | 395, 080 | 10, 914, 261 | 8, 290, 392 | 10, 981 | 6, 803, 596 | 40 | 948, 897 |
| 宮 崎 Miyazaki | 332, 724 | 9, 285, 808 | 7, 067, 866 | 10, 519 | 7, 008, 766 | 32 | 747, 634 |
| 鹿 児 島 Kagoshima | 478, 568 | 13, 164, 991 | 9, 991, 431 | 12, 449 | 8, 938, 235 | 62 | 1, 624, 563 |
| 沖 縄 Okinawa | 448, 298 | 5, 720, 181 | 3, 326, 538 | 10, 155 | 5, 933, 681 | 41 | 1, 209, 723 |
| 離 島 Remote Islands | 122, 425 | 1, 072, 681 | 462, 082 | 1, 046 | 904, 443 | 7 | 219, 323 |
| 合 計 Total | 38, 654, 126 | 1, 057, 702, 173 | 801, 867, 609 | 1, 158, 574 | 796, 221, 579 | 3, 977 | 96, 959, 742 |
| 25年度 Fiscal 2013 | 38, 297, 097 | 1, 048, 481, 419 | 794, 840, 280 | 1, 189, 459 | 807, 477, 423 | 4, 125 | 99, 454, 819 |
| 24年度 Fiscal 2012 | 39, 662, 580 | 954, 555, 871 | 685, 837, 221 | 1, 158, 839 | 799, 990, 498 | 4, 469 | 109, 411, 696 |
| 23年度 Fiscal 2011 | 38, 206, 667 | 912, 239, 045 | 653, 995, 822 | 1, 160, 313 | 805, 430, 966 | 4, 777 | 113, 972, 827 |
| 22年度 Fiscal 2010 | 38, 674, 100 | 827, 553, 548 | 566, 491, 920 | 1, 141, 798 | 795, 721, 580 | 4, 922 | 118, 717, 520 |

- (注) 1. 「沖縄」の数値は沖縄県離島分を含む。
2. 「離島」の数値には沖縄県離島分を含まない。
3. 「保険料」は異動・解約にかかる保険料を加減していない。
4. 「純保険料」は保険料から付加保険料を控除したものであり、保険金の支払に充当される。
5. 「保険金」には政府保障事業によるものを含まない。

- Note 1. The figures for "Okinawa" include those for the remote islands which belong to Okinawa Prefecture.
2. The figures for "Remote Islands" do not include those for the remote islands which belong to Okinawa Prefecture.
3. "Premiums Written" represents the premiums not adjusted due to alterations and cancellations of the contracts.
4. "Pure Premiums" represents the portion of the premiums to be appropriated for payment of claims, i.e. the premiums less loadings.
5. "Claims" do not include those claims paid under the Government Compensation Plan.

第4表 自動車損害賠償責任保険 原動機付自転車 都道府県別統計表 <平成26年度>

Table 4 Compulsory Automobile Liability Insurance of Motorcycle, Classified by Prefecture

| 都道府県別 Prefecture | 新 契 約 Contracts | | | 支 払 Claims | | | |
|---------------------|---------------------------|------------------------------|--------------------------|-------------------------|----------------------|--------------------------------|----------------------|
| | 台 数 No. of Vehicles | 保 険 料 Premiums Written | 純保険料 Pure Premiums | 合 計 Total | | 内. 死 亡 Death (out of Total) | |
| | | | | 件 数 No. of Claims | 保 険 金 Claims Paid | 件 数 No. of Claims | 保 険 金 Claims Paid |
| | | 千円 Thousand Yen | 千円 Thousand Yen | | 千円 Thousand Yen | | 千円 Thousand Yen |
| 北海道 Hokkaido | 18,798 | 205,814 | 108,135 | 42 | 15,710 | 0 | 0 |
| 青 森 Aomori | 8,249 | 92,940 | 49,841 | 17 | 12,660 | 0 | 0 |
| 岩 手 Iwate | 9,753 | 111,204 | 60,130 | 19 | 8,124 | 0 | 0 |
| 宮 城 Miyagi | 26,630 | 294,207 | 155,597 | 177 | 118,893 | 1 | 30,489 |
| 秋 田 Akita | 4,006 | 44,666 | 23,777 | 9 | 1,739 | 0 | 0 |
| 山 形 Yamagata | 6,823 | 78,094 | 42,337 | 14 | 3,226 | 0 | 0 |
| 福 島 Fukushima | 14,126 | 159,447 | 85,618 | 52 | 53,345 | 1 | 31,020 |
| 茨 城 Ibaraki | 31,621 | 350,589 | 185,886 | 229 | 166,116 | 1 | 24,743 |
| 栃 木 Tochigi | 19,386 | 216,108 | 115,028 | 128 | 136,123 | 1 | 17,950 |
| 群 馬 Gumma | 17,897 | 202,627 | 109,034 | 140 | 102,420 | 0 | 22,678 |
| 埼 玉 Saitama | 105,938 | 1,172,324 | 620,739 | 1,045 | 814,493 | 4 | 77,479 |
| 千 葉 Chiba | 87,528 | 976,134 | 519,739 | 850 | 626,007 | 5 | 122,835 |
| 東 京 Tokyo | 179,972 | 1,979,671 | 1,043,690 | 2,259 | 1,811,451 | 5 | 142,289 |
| 神奈川 Kanagawa | 197,837 | 2,237,872 | 1,203,501 | 2,086 | 1,695,054 | 8 | 161,632 |
| 新 潟 Niigata | 19,601 | 223,143 | 120,530 | 53 | 49,556 | 0 | 0 |
| 富 山 Toyama | 5,164 | 60,439 | 33,259 | 17 | 22,106 | 0 | 0 |
| 石 川 Ishikawa | 7,450 | 85,329 | 46,283 | 32 | 49,065 | 1 | 31,167 |
| 福 井 Fukui | 4,323 | 49,254 | 26,620 | 16 | 28,511 | 0 | 0 |
| 山 梨 Yamanashi | 12,951 | 146,577 | 78,854 | 95 | 48,264 | 0 | 0 |
| 長 野 Nagano | 17,897 | 202,100 | 108,554 | 50 | 18,783 | 0 | 0 |
| 岐 阜 Gifu | 14,297 | 165,819 | 90,703 | 90 | 51,255 | 0 | 0 |
| 静 岡 Shizuoka | 68,160 | 781,614 | 424,296 | 563 | 326,347 | 0 | 0 |
| 愛 知 Aichi | 77,755 | 858,404 | 453,749 | 638 | 433,362 | 2 | 33,216 |
| 三 重 Mie | 24,040 | 279,534 | 153,164 | 104 | 66,195 | 0 | 0 |
| 滋 賀 Shiga | 18,680 | 218,156 | 119,880 | 177 | 67,551 | 0 | 0 |
| 京 都 Kyoto | 82,508 | 988,223 | 551,960 | 1,347 | 895,603 | 1 | 57,134 |
| 大 阪 Osaka | 216,084 | 2,506,673 | 1,371,350 | 3,643 | 2,567,214 | 11 | 208,890 |
| 兵 庫 Hyogo | 112,173 | 1,311,754 | 721,464 | 1,393 | 1,067,664 | 1 | 57,232 |
| 奈 良 Nara | 28,738 | 346,386 | 194,236 | 356 | 317,356 | 4 | 102,078 |
| 和歌山 Wakayama | 31,328 | 390,834 | 223,796 | 377 | 224,611 | 0 | 698 |
| 鳥 取 Tottori | 4,070 | 46,635 | 25,302 | 10 | 3,785 | 0 | 0 |
| 島 根 Shimane | 5,036 | 57,610 | 31,220 | 9 | 31,314 | 0 | 0 |
| 岡 山 Okayama | 28,461 | 337,753 | 187,539 | 252 | 112,913 | 0 | 0 |
| 広 島 Hiroshima | 65,085 | 767,789 | 424,691 | 633 | 403,308 | 2 | 42,397 |
| 山 口 Yamaguchi | 15,772 | 184,246 | 101,261 | 84 | 35,283 | 0 | 0 |
| 徳 島 Tokushima | 13,295 | 158,938 | 88,665 | 126 | 104,064 | 1 | 28,255 |

< Fiscal 2014 >

| 都道府県別 Prefecture | 新 契 約 Contracts | | | 支 払 Claims | | | |
|---------------------|---------------------------|------------------------------|--------------------------|-------------------------|----------------------|--------------------------------|----------------------|
| | 台 数 No. of Vehicles | 保 険 料 Premiums Written | 純保険料 Pure Premiums | 合 計 Total | | 内. 死 亡 Death (out of Total) | |
| | | | | 件 数 No. of Claims | 保 険 金 Claims Paid | 件 数 No. of Claims | 保 険 金 Claims Paid |
| | | 千円 Thousand Yen | 千円 Thousand Yen | | 千円 Thousand Yen | | 千円 Thousand Yen |
| 香 川 Kagawa | 17,082 | 205,363 | 114,971 | 208 | 113,099 | 0 | 0 |
| 愛 媛 Ehime | 37,674 | 460,598 | 260,562 | 578 | 353,259 | 3 | 58,165 |
| 高 知 Kochi | 16,195 | 194,328 | 108,662 | 140 | 147,484 | 1 | 19,200 |
| 福 岡 Fukuoka | 82,034 | 899,838 | 473,416 | 979 | 923,404 | 4 | 107,684 |
| 佐 賀 Saga | 8,440 | 94,867 | 50,791 | 75 | 110,498 | 1 | 31,335 |
| 長 崎 Nagasaki | 26,237 | 302,290 | 164,620 | 224 | 174,289 | 0 | 0 |
| 熊 本 Kumamoto | 34,944 | 398,112 | 215,152 | 320 | 154,798 | 0 | 0 |
| 大 分 Oita | 16,888 | 189,388 | 101,232 | 113 | 121,354 | 1 | 21,610 |
| 宮 崎 Miyazaki | 11,841 | 132,298 | 70,533 | 99 | 72,877 | 1 | 19,510 |
| 鹿 児 島 Kagoshima | 24,714 | 275,006 | 146,190 | 179 | 132,337 | 0 | 776 |
| 沖 縄 Okinawa | 21,119 | 112,069 | 12,687 | 216 | 162,467 | 1 | 14,550 |
| 離 島 Remote Islands | 8,054 | 42,658 | 4,761 | 31 | 12,041 | 0 | 0 |
| 合 計 Total | 1,906,654 | 21,595,722 | 11,624,003 | 20,294 | 14,967,379 | 61 | 1,465,011 |
| 25年度 Fiscal 2013 | 1,994,067 | 22,676,570 | 12,226,213 | 21,336 | 14,844,449 | 56 | 1,451,840 |
| 24年度 Fiscal 2012 | 2,109,905 | 23,111,413 | 11,253,946 | 21,032 | 15,700,395 | 74 | 1,815,476 |
| 23年度 Fiscal 2011 | 2,180,974 | 23,665,108 | 11,426,668 | 21,644 | 14,969,502 | 68 | 1,361,452 |
| 22年度 Fiscal 2010 | 2,248,713 | 22,393,495 | 9,810,285 | 21,379 | 15,744,072 | 84 | 1,999,506 |

- (注) 1. 「沖縄」の数値は沖縄県離島分を含む。
 2. 「離島」の数値には沖縄県離島分を含まない。
 3. 「保険料」は異動・解約にかかる保険料を加減していない。
 4. 「純保険料」は保険料から付加保険料を控除したものであり、保険金の支払に充当される。
 5. 「保険金」には政府保障事業によるものを含まない。

- Note 1. The figures for "Okinawa" include those for the remote islands which belong to Okinawa Prefecture.
 2. The figures for "Remote Islands" do not include those for the remote islands which belong to Okinawa Prefecture.
 3. "Premiums Written" represents the premiums not adjusted due to alterations and cancellations of the contracts.
 4. "Pure Premiums" represents the portion of the premiums to be appropriated for payment of claims, i.e. the premiums less loadings.
 5. "Claims" do not include those claims paid under the Government Compensation Plan.

第5表 自動車損害賠償責任保険 都道府県別車種別統計表 <平成26年度>

Table 5 Compulsory Automobile Liability Insurance, Classified by Prefecture and Type of Automobile

北海道 Hokkaido Prefecture

| 車種別 Type of Automobile | 新 契 約 Contracts | | | 支 払 Claims | | | |
|---------------------------|---------------------------|------------------------------|--------------------------|-------------------------|----------------------|--------------------------------|----------------------|
| | 台 数 No. of Vehicles | 保 険 料 Premiums Written | 純保険料 Pure Premiums | 合 計 Total | | 内. 死 亡 Death (out of Total) | |
| | | | | 件 数 No. of Claims | 保 険 金 Claims Paid | 件 数 No. of Claims | 保 険 金 Claims Paid |
| | | 千円 Thousand Yen | 千円 Thousand Yen | | 千円 Thousand Yen | | 千円 Thousand Yen |
| 乗 合 自 動 車 | 13,508 | 526,818 | 423,667 | 551 | 304,592 | 2 | 47,537 |
| 営 業 用 | 6,654 | 414,240 | 349,883 | 402 | 237,921 | 2 | 47,537 |
| 自 家 用 | 6,854 | 112,578 | 73,785 | 149 | 66,671 | 0 | 0 |
| 乗 用 自 動 車 | 821,175 | 24,890,221 | 19,243,587 | 24,809 | 15,628,309 | 66 | 1,439,442 |
| 営業用(タクシー) | 4,559 | 632,868 | 558,214 | 1,043 | 599,955 | 0 | 0 |
| 〃 (ハイヤー) | 5,974 | 658,524 | 575,653 | 697 | 396,871 | 1 | 20,466 |
| 〃 (個人タクシー) | 1,882 | 71,224 | 57,050 | 87 | 73,548 | 0 | 0 |
| 自 家 用 | 808,760 | 23,527,606 | 18,052,670 | 22,982 | 14,557,936 | 65 | 1,418,975 |
| 普 通 貨 物 自 動 車 | 140,298 | 5,099,729 | 4,061,333 | 2,455 | 2,398,605 | 28 | 654,962 |
| 営業用(2トン超) | 37,806 | 1,919,889 | 1,592,239 | 1,092 | 1,143,077 | 17 | 379,765 |
| 〃 (2トン以下) | 5,858 | 216,066 | 172,435 | 165 | 93,959 | 0 | 0 |
| 自家用(2トン超) | 43,782 | 1,642,176 | 1,313,575 | 498 | 654,796 | 8 | 224,300 |
| 〃 (2トン以下) | 52,852 | 1,321,598 | 983,084 | 700 | 506,772 | 3 | 50,897 |
| 小 型 貨 物 自 動 車 | 136,358 | 2,534,884 | 1,737,752 | 2,179 | 1,630,905 | 12 | 299,544 |
| 営 業 用 | 1,746 | 55,199 | 42,998 | 47 | 33,153 | 0 | 10,925 |
| 自 家 用 | 134,612 | 2,479,685 | 1,694,753 | 2,132 | 1,597,752 | 12 | 288,619 |
| 小 型 二 輪 自 動 車 | 17,657 | 249,011 | 152,610 | 55 | 62,837 | 0 | 0 |
| 軽 自 動 車 | 463,889 | 12,847,431 | 9,763,886 | 11,007 | 6,628,201 | 30 | 688,672 |
| 検 査 対 象 | 452,395 | 12,679,379 | 9,659,267 | 10,988 | 6,618,936 | 30 | 688,672 |
| 検 査 対 象 外 | 11,494 | 168,053 | 104,619 | 19 | 9,264 | 0 | 0 |
| 特 殊 自 動 車 | 35,787 | 382,221 | 197,839 | 193 | 115,432 | 0 | 2,234 |
| 緊 急 自 動 車 | 2,750 | 23,837 | 10,148 | 31 | 8,385 | 0 | 0 |
| 商 品 自 動 車 | 2,083 | 21,513 | 10,840 | 1 | 1,094 | 0 | 0 |
| 特 種 用 途 自 動 車 | 19,937 | 503,675 | 375,440 | 224 | 208,413 | 1 | 14,856 |
| 特 種 自 動 車 | 18,297 | 488,466 | 368,488 | 211 | 205,656 | 1 | 14,856 |
| 霊きゅう自動車 | 677 | 6,030 | 2,643 | 10 | 2,390 | 0 | 0 |
| 教習用自動車 | 963 | 9,179 | 4,308 | 3 | 367 | 0 | 0 |
| 被けん引自動車 | 28,743 | 133,134 | 316 | 0 | 0 | 0 | 0 |
| 小 計 | 1,682,185 | 47,212,474 | 35,977,417 | 41,505 | 26,986,773 | 139 | 3,147,247 |
| 原 動 機 付 自 転 車 | 18,798 | 205,814 | 108,135 | 42 | 15,710 | 0 | 0 |
| 合 計 | 1,700,983 | 47,418,289 | 36,085,552 | 41,547 | 27,002,483 | 139 | 3,147,247 |

(注) 「第2表 自動車損害賠償責任保険 車種別統計表」の(注)を参照。

Note 1. Please refer to "Table 2 Compulsory Automobile Liability Insurance, Classified by Type of Automobile" for notes.

2. For explanation of "Type of Automobile," please refer to the Table 2.

<Fiscal 2014>

青 森 県 Aomori Prefecture

| 車 種 別 Type of Automobile | 新 契 約 Contracts | | | 支 払 Claims | | | |
|-----------------------------|---------------------------|------------------------------|--------------------------|-------------------------|----------------------|--------------------------------|----------------------|
| | 台 数 No. of Vehicles | 保 険 料 Premiums Written | 純保険料 Pure Premiums | 合 計 Total | | 内. 死 亡 Death (out of Total) | |
| | | | | 件 数 No. of Claims | 保 険 金 Claims Paid | 件 数 No. of Claims | 保 険 金 Claims Paid |
| | | 千円 Thousand Yen | 千円 Thousand Yen | | 千円 Thousand Yen | | 千円 Thousand Yen |
| 乗 合 自 動 車 | 3,820 | 137,629 | 109,452 | 59 | 42,532 | 0 | 0 |
| 営 業 用 | 1,650 | 101,994 | 86,099 | 47 | 29,900 | 0 | 0 |
| 自 家 用 | 2,170 | 35,635 | 23,353 | 12 | 12,632 | 0 | 0 |
| 乗 用 自 動 車 | 183,403 | 5,592,155 | 4,328,114 | 3,974 | 2,592,985 | 13 | 388,961 |
| 営 業 用 | 2,633 | 290,094 | 253,582 | 157 | 93,286 | 0 | 0 |
| 〃 (個人タクシー) | 109 | 4,110 | 3,290 | 1 | 68 | 0 | 0 |
| 自 家 用 | 180,661 | 5,297,952 | 4,071,241 | 3,816 | 2,499,631 | 13 | 388,961 |
| 普 通 貨 物 自 動 車 | 33,058 | 1,224,280 | 977,608 | 417 | 417,028 | 9 | 211,336 |
| 営 業 用 (2トン超) | 9,270 | 468,180 | 388,062 | 227 | 199,899 | 4 | 86,327 |
| 〃 (2トン以下) | 1,247 | 45,409 | 36,175 | 12 | 30,925 | 1 | 20,907 |
| 自 家 用 (2トン超) | 12,409 | 457,715 | 365,258 | 102 | 104,891 | 2 | 53,847 |
| 〃 (2トン以下) | 10,132 | 252,975 | 188,113 | 76 | 81,313 | 2 | 50,254 |
| 小 型 貨 物 自 動 車 | 38,529 | 704,715 | 480,494 | 351 | 158,869 | 1 | 14,285 |
| 営 業 用 | 628 | 19,695 | 15,321 | 2 | 1,622 | 0 | 0 |
| 自 家 用 | 37,901 | 685,020 | 465,174 | 349 | 157,247 | 1 | 14,285 |
| 小 型 二 輪 自 動 車 | 3,642 | 51,272 | 31,393 | 5 | 6,441 | 0 | 0 |
| 軽 自 動 車 | 189,348 | 5,225,772 | 3,968,750 | 3,438 | 2,022,149 | 20 | 414,579 |
| 検 査 対 象 | 186,259 | 5,179,801 | 3,939,899 | 3,431 | 2,013,989 | 20 | 414,579 |
| 検 査 対 象 外 | 3,089 | 45,970 | 28,852 | 7 | 8,160 | 0 | 0 |
| 特 殊 自 動 車 | 8,197 | 85,071 | 43,048 | 11 | 50,834 | 1 | 30,358 |
| 緊 急 自 動 車 | 1,087 | 9,523 | 4,103 | 4 | 1,159 | 0 | 0 |
| 商 品 自 動 車 | 891 | 8,666 | 4,148 | 0 | 0 | 0 | 0 |
| 特 種 用 途 自 動 車 | 5,042 | 120,539 | 88,712 | 52 | 123,394 | 1 | 30,662 |
| 特 種 自 動 車 | 4,689 | 117,342 | 87,286 | 49 | 123,320 | 1 | 30,662 |
| 霊きゅう自動車 | 180 | 1,575 | 677 | 3 | 74 | 0 | 0 |
| 教習用自動車 | 173 | 1,622 | 749 | 0 | 0 | 0 | 0 |
| 被けん引自動車 | 1,461 | 6,770 | 17 | 0 | 0 | 0 | 0 |
| 小 計 | 468,478 | 13,166,390 | 10,035,839 | 8,311 | 5,415,390 | 45 | 1,090,182 |
| 原 動 機 付 自 転 車 | 8,249 | 92,940 | 49,841 | 17 | 12,660 | 0 | 0 |
| 合 計 | 476,727 | 13,259,331 | 10,085,681 | 8,328 | 5,428,050 | 45 | 1,090,182 |

(注) 「第2表 自動車損害賠償責任保険 車種別統計表」の(注)を参照。

Note 1. Please refer to "Table 2 Compulsory Automobile Liability Insurance, Classified by Type of Automobile" for notes.

2. For explanation of "Type of Automobile," please refer to the Table 2.

岩手県 Iwate Prefecture

| 車種別 Type of Automobile | 新契約 Contracts | | | 支払 Claims | | | |
|---------------------------|-----------------------|-------------------------|-----------------------|---------------------|--------------------|-------------------------------|--------------------|
| | 台数 No. of Vehicles | 保険料 Premiums Written | 純保険料 Pure Premiums | 合計 Total | | 内. 死亡 Death (out of Total) | |
| | | | | 件数 No. of Claims | 保険金 Claims Paid | 件数 No. of Claims | 保険金 Claims Paid |
| | | 千円 Thousand Yen | 千円 Thousand Yen | | 千円 Thousand Yen | | 千円 Thousand Yen |
| 乗合自動車 | 3,432 | 125,754 | 100,254 | 45 | 114,305 | 2 | 62,359 |
| 営業用 | 1,536 | 94,630 | 79,860 | 35 | 111,869 | 2 | 62,359 |
| 自家用 | 1,896 | 31,124 | 20,394 | 10 | 2,437 | 0 | 0 |
| 乗用自動車 | 177,634 | 5,361,169 | 4,141,711 | 3,685 | 2,236,190 | 26 | 622,691 |
| 営業用 | 2,196 | 241,778 | 211,341 | 115 | 42,903 | 0 | 0 |
| " (個人タクシー) | 88 | 3,238 | 2,583 | 4 | 510 | 0 | 0 |
| 自家用 | 175,350 | 5,116,154 | 3,927,786 | 3,566 | 2,192,777 | 26 | 622,691 |
| 普通貨物自動車 | 32,794 | 1,248,281 | 1,000,613 | 372 | 467,953 | 11 | 270,423 |
| 営業用(2トン超) | 9,365 | 478,177 | 396,786 | 207 | 273,890 | 7 | 162,609 |
| " (2トン以下) | 1,146 | 42,710 | 34,135 | 14 | 27,905 | 1 | 24,242 |
| 自家用(2トン超) | 13,382 | 503,901 | 403,293 | 87 | 95,592 | 2 | 52,686 |
| " (2トン以下) | 8,901 | 223,492 | 166,399 | 64 | 70,566 | 1 | 30,886 |
| 小型貨物自動車 | 35,041 | 650,311 | 445,561 | 358 | 277,395 | 5 | 100,100 |
| 営業用 | 409 | 12,903 | 10,047 | 9 | 31,656 | 1 | 30,162 |
| 自家用 | 34,632 | 637,408 | 435,514 | 349 | 245,739 | 4 | 69,938 |
| 小型二輪自動車 | 4,005 | 56,429 | 34,564 | 8 | 6,889 | 1 | 4,340 |
| 軽自動車 | 165,985 | 4,560,321 | 3,460,173 | 2,845 | 1,664,133 | 22 | 460,232 |
| 検査対象 | 162,642 | 4,508,708 | 3,427,249 | 2,835 | 1,656,746 | 22 | 460,232 |
| 検査対象外 | 3,343 | 51,614 | 32,924 | 10 | 7,387 | 0 | 0 |
| 特殊自動車 | 5,179 | 55,087 | 28,419 | 8 | 1,454 | 0 | 0 |
| 緊急自動車 | 1,095 | 9,550 | 4,093 | 4 | 538 | 0 | 0 |
| 商品自動車 | 839 | 7,766 | 3,546 | 2 | 1,073 | 0 | 0 |
| 特種用途自動車 | 4,885 | 116,418 | 85,612 | 39 | 40,231 | 0 | 0 |
| 特種自動車 | 4,435 | 112,221 | 83,685 | 39 | 40,231 | 0 | 0 |
| 霊きゅう自動車 | 127 | 1,182 | 543 | 0 | 0 | 0 | 0 |
| 教習用自動車 | 323 | 3,014 | 1,385 | 0 | 0 | 0 | 0 |
| 被けん引自動車 | 1,195 | 5,539 | 15 | 0 | 0 | 0 | 0 |
| 小計 | 432,084 | 12,196,624 | 9,304,561 | 7,366 | 4,810,161 | 67 | 1,520,145 |
| 原動機付自転車 | 9,753 | 111,204 | 60,130 | 19 | 8,124 | 0 | 0 |
| 合計 | 441,837 | 12,307,829 | 9,364,691 | 7,385 | 4,818,284 | 67 | 1,520,145 |

(注) 「第2表 自動車損害賠償責任保険 車種別統計表」の(注)を参照。

Note 1. Please refer to "Table 2 Compulsory Automobile Liability Insurance, Classified by Type of Automobile" for notes.

2. For explanation of "Type of Automobile," please refer to the Table 2.

宮 城 県 Miyagi Prefecture

| 車 種 別 Type of Automobile | 新 契 約 Contracts | | | 支 払 Claims | | | |
|-----------------------------|---------------------------|------------------------------|--------------------------|-------------------------|----------------------|--------------------------------|----------------------|
| | 台 数 No. of Vehicles | 保 険 料 Premiums Written | 純保険料 Pure Premiums | 合 計 Total | | 内. 死 亡 Death (out of Total) | |
| | | | | 件 数 No. of Claims | 保 険 金 Claims Paid | 件 数 No. of Claims | 保 険 金 Claims Paid |
| | | 千円 Thousand Yen | 千円 Thousand Yen | | 千円 Thousand Yen | | 千円 Thousand Yen |
| 乗 合 自 動 車 | 4,849 | 205,107 | 166,677 | 201 | 185,890 | 1 | 30,157 |
| 営 業 用 | 2,764 | 170,970 | 144,332 | 184 | 171,440 | 1 | 30,157 |
| 自 家 用 | 2,085 | 34,137 | 22,345 | 17 | 14,449 | 0 | 0 |
| 乗 用 自 動 車 | 368,980 | 11,150,214 | 8,615,897 | 12,157 | 7,433,289 | 24 | 621,594 |
| 営 業 用 | 4,124 | 453,403 | 396,299 | 629 | 434,530 | 3 | 98,846 |
| " (個人タクシー) | 694 | 25,842 | 20,653 | 20 | 11,353 | 0 | 0 |
| 自 家 用 | 364,162 | 10,670,970 | 8,198,945 | 11,508 | 6,987,405 | 21 | 522,749 |
| 普 通 貨 物 自 動 車 | 55,626 | 2,128,931 | 1,707,822 | 1,047 | 1,180,283 | 15 | 422,619 |
| 営 業 用 (2トン超) | 17,285 | 879,529 | 729,565 | 480 | 731,520 | 12 | 339,193 |
| " (2トン以下) | 2,828 | 106,100 | 84,884 | 77 | 67,909 | 1 | 176 |
| 自 家 用 (2トン超) | 20,132 | 755,113 | 604,015 | 266 | 237,297 | 2 | 53,242 |
| " (2トン以下) | 15,381 | 388,188 | 289,358 | 224 | 143,557 | 0 | 30,008 |
| 小 型 貨 物 自 動 車 | 65,241 | 1,225,921 | 843,374 | 1,200 | 714,641 | 4 | 71,192 |
| 営 業 用 | 889 | 28,144 | 21,928 | 22 | 10,677 | 0 | 0 |
| 自 家 用 | 64,352 | 1,197,777 | 821,446 | 1,178 | 703,964 | 4 | 71,192 |
| 小 型 二 輪 自 動 車 | 10,891 | 153,702 | 94,223 | 38 | 37,008 | 0 | 0 |
| 軽 自 動 車 | 251,611 | 6,908,782 | 5,241,369 | 7,144 | 4,348,623 | 17 | 390,585 |
| 検 査 対 象 | 242,858 | 6,780,843 | 5,161,733 | 7,112 | 4,326,174 | 17 | 390,585 |
| 検 査 対 象 外 | 8,753 | 127,939 | 79,636 | 32 | 22,449 | 0 | 0 |
| 特 殊 自 動 車 | 7,208 | 75,983 | 38,933 | 12 | 7,145 | 0 | 0 |
| 緊 急 自 動 車 | 1,288 | 11,204 | 4,788 | 7 | 1,514 | 0 | 0 |
| 商 品 自 動 車 | 1,621 | 17,336 | 8,977 | 7 | 3,606 | 0 | 0 |
| 特 種 用 途 自 動 車 | 8,107 | 194,029 | 142,834 | 95 | 50,877 | 0 | 0 |
| 特 種 自 動 車 | 7,577 | 188,993 | 140,478 | 93 | 50,404 | 0 | 0 |
| 霊きゅう自動車 | 181 | 1,756 | 838 | 0 | 238 | 0 | 0 |
| 教習用自動車 | 349 | 3,279 | 1,518 | 2 | 234 | 0 | 0 |
| 被けん引自動車 | 3,283 | 15,208 | 36 | 0 | 0 | 0 | 0 |
| 小 計 | 778,705 | 22,086,417 | 16,864,932 | 21,908 | 13,962,876 | 61 | 1,536,147 |
| 原 動 機 付 自 転 車 | 26,630 | 294,207 | 155,597 | 177 | 118,893 | 1 | 30,489 |
| 合 計 | 805,335 | 22,380,624 | 17,020,529 | 22,085 | 14,081,769 | 62 | 1,566,636 |

(注) 「第2表 自動車損害賠償責任保険 車種別統計表」の(注)を参照。

Note 1. Please refer to "Table 2 Compulsory Automobile Liability Insurance, Classified by Type of Automobile" for notes.

2. For explanation of "Type of Automobile," please refer to the Table 2.

秋 田 県 Akita Prefecture

| 車 種 別 Type of Automobile | 新 契 約 Contracts | | | 支 払 Claims | | | |
|-----------------------------|---------------------------|------------------------------|--------------------------|-------------------------|----------------------|--------------------------------|----------------------|
| | 台 数 No. of Vehicles | 保 険 料 Premiums Written | 純保険料 Pure Premiums | 合 計 Total | | 内. 死 亡 Death (out of Total) | |
| | | | | 件 数 No. of Claims | 保 険 金 Claims Paid | 件 数 No. of Claims | 保 険 金 Claims Paid |
| | | 千円 Thousand Yen | 千円 Thousand Yen | | 千円 Thousand Yen | | 千円 Thousand Yen |
| 乗 合 自 動 車 | 2,250 | 79,280 | 62,840 | 24 | 37,340 | 0 | 30,000 |
| 営 業 用 | 919 | 57,376 | 48,473 | 12 | 35,566 | 0 | 30,000 |
| 自 家 用 | 1,331 | 21,904 | 14,367 | 12 | 1,775 | 0 | 0 |
| 乗 用 自 動 車 | 134,069 | 4,020,121 | 3,102,027 | 2,753 | 1,617,914 | 17 | 377,791 |
| 営 業 用 | 1,236 | 136,007 | 118,882 | 51 | 25,546 | 0 | 0 |
| " (個人タクシー) | 73 | 2,688 | 2,145 | 2 | 2,697 | 0 | 0 |
| 自 家 用 | 132,760 | 3,881,426 | 2,981,000 | 2,700 | 1,589,671 | 17 | 377,791 |
| 普 通 貨 物 自 動 車 | 19,705 | 763,154 | 613,189 | 307 | 390,501 | 7 | 197,697 |
| 営 業 用 (2トン超) | 6,142 | 311,576 | 258,372 | 157 | 227,621 | 4 | 134,717 |
| " (2トン以下) | 955 | 35,374 | 28,250 | 12 | 4,083 | 0 | 0 |
| 自 家 用 (2トン超) | 7,101 | 272,200 | 218,392 | 68 | 92,508 | 1 | 30,280 |
| " (2トン以下) | 5,507 | 144,004 | 108,175 | 70 | 66,289 | 2 | 32,700 |
| 小 型 貨 物 自 動 車 | 21,782 | 408,200 | 280,582 | 218 | 114,180 | 1 | 31,200 |
| 営 業 用 | 367 | 11,264 | 8,729 | 0 | 9 | 0 | 0 |
| 自 家 用 | 21,415 | 396,937 | 271,854 | 218 | 114,171 | 1 | 31,200 |
| 小 型 二 輪 自 動 車 | 2,694 | 38,091 | 23,373 | 4 | 1,391 | 0 | 0 |
| 軽 自 動 車 | 111,688 | 3,097,489 | 2,354,677 | 1,945 | 1,012,481 | 6 | 141,094 |
| 検 査 対 象 | 109,868 | 3,070,169 | 2,337,463 | 1,942 | 1,011,146 | 6 | 141,094 |
| 検 査 対 象 外 | 1,820 | 27,320 | 17,214 | 3 | 1,335 | 0 | 0 |
| 特 殊 自 動 車 | 4,778 | 50,881 | 26,268 | 7 | 11,493 | 0 | 0 |
| 緊 急 自 動 車 | 826 | 7,203 | 3,088 | 2 | 3,489 | 0 | 0 |
| 商 品 自 動 車 | 513 | 5,426 | 2,786 | 6 | 6,787 | 0 | 0 |
| 特 種 用 途 自 動 車 | 3,157 | 74,308 | 54,481 | 21 | 41,567 | 1 | 31,200 |
| 特 種 自 動 車 | 2,831 | 71,244 | 53,062 | 20 | 41,453 | 1 | 31,200 |
| 霊きゅう自動車 | 65 | 641 | 310 | 0 | 0 | 0 | 0 |
| 教習用自動車 | 261 | 2,423 | 1,108 | 1 | 115 | 0 | 0 |
| 被けん引自動車 | 785 | 3,637 | 9 | 0 | 0 | 0 | 0 |
| 小 計 | 302,247 | 8,547,790 | 6,523,320 | 5,287 | 3,237,144 | 32 | 808,982 |
| 原 動 機 付 自 転 車 | 4,006 | 44,666 | 23,777 | 9 | 1,739 | 0 | 0 |
| 合 計 | 306,253 | 8,592,456 | 6,547,097 | 5,296 | 3,238,884 | 32 | 808,982 |

(注) 「第2表 自動車損害賠償責任保険 車種別統計表」の(注)を参照。

Note 1. Please refer to "Table 2 Compulsory Automobile Liability Insurance, Classified by Type of Automobile" for notes.

2. For explanation of "Type of Automobile," please refer to the Table 2.

山形県 Yamagata Prefecture

| 車種別 Type of Automobile | 新契約 Contracts | | | 支払 Claims | | | |
|---------------------------|-----------------------|-------------------------|-----------------------|---------------------|--------------------|-------------------------------|--------------------|
| | 台数 No. of Vehicles | 保険料 Premiums Written | 純保険料 Pure Premiums | 合計 Total | | 内. 死亡 Death (out of Total) | |
| | | | | 件数 No. of Claims | 保険金 Claims Paid | 件数 No. of Claims | 保険金 Claims Paid |
| | | 千円 Thousand Yen | 千円 Thousand Yen | | 千円 Thousand Yen | | 千円 Thousand Yen |
| 乗合自動車 | 2,390 | 72,129 | 55,723 | 31 | 83,260 | 3 | 64,237 |
| 営業用 | 713 | 44,557 | 37,646 | 17 | 9,389 | 0 | 0 |
| 自家用 | 1,677 | 27,572 | 18,077 | 14 | 73,870 | 3 | 64,237 |
| 乗用自動車 | 172,189 | 5,141,466 | 3,964,209 | 4,511 | 2,656,370 | 15 | 355,370 |
| 営業用 | 1,171 | 129,271 | 113,015 | 40 | 29,850 | 0 | 0 |
| " (個人タクシー) | 83 | 3,130 | 2,506 | 2 | 360 | 0 | 0 |
| 自家用 | 170,935 | 5,009,065 | 3,848,688 | 4,469 | 2,626,160 | 15 | 355,370 |
| 普通貨物自動車 | 23,987 | 900,556 | 720,497 | 416 | 538,056 | 8 | 183,639 |
| 営業用(2トン超) | 6,867 | 351,562 | 291,797 | 195 | 334,234 | 6 | 153,693 |
| " (2トン以下) | 1,102 | 40,727 | 32,514 | 18 | 8,117 | 0 | 0 |
| 自家用(2トン超) | 8,668 | 325,278 | 260,206 | 89 | 86,542 | 0 | 0 |
| " (2トン以下) | 7,350 | 182,989 | 135,980 | 114 | 109,164 | 2 | 29,947 |
| 小型貨物自動車 | 29,478 | 542,740 | 370,879 | 389 | 226,547 | 1 | 30,302 |
| 営業用 | 422 | 13,324 | 10,377 | 8 | 4,811 | 0 | 0 |
| 自家用 | 29,056 | 529,416 | 360,503 | 381 | 221,735 | 1 | 30,302 |
| 小型二輪自動車 | 3,779 | 53,066 | 32,453 | 9 | 20,675 | 1 | 16,137 |
| 軽自動車 | 151,803 | 4,157,278 | 3,152,308 | 3,460 | 2,117,247 | 18 | 402,624 |
| 検査対象 | 148,876 | 4,114,341 | 3,125,537 | 3,456 | 2,115,879 | 18 | 402,624 |
| 検査対象外 | 2,927 | 42,937 | 26,771 | 4 | 1,368 | 0 | 0 |
| 特殊自動車 | 4,999 | 53,484 | 27,715 | 11 | 9,827 | 0 | 0 |
| 緊急自動車 | 860 | 7,522 | 3,235 | 8 | 1,693 | 0 | 0 |
| 商品自動車 | 644 | 6,539 | 3,249 | 4 | 2,697 | 0 | 0 |
| 特種用途自動車 | 3,566 | 84,623 | 62,161 | 31 | 20,198 | 0 | 0 |
| 特種自動車 | 3,278 | 82,023 | 61,005 | 30 | 20,038 | 0 | 0 |
| 霊きゅう自動車 | 92 | 828 | 367 | 0 | 0 | 0 | 0 |
| 教習用自動車 | 196 | 1,772 | 789 | 1 | 160 | 0 | 0 |
| 被けん引自動車 | 851 | 3,945 | 11 | 0 | 0 | 0 | 0 |
| 小計 | 394,546 | 11,023,348 | 8,392,440 | 8,870 | 5,676,569 | 46 | 1,052,310 |
| 原動機付自転車 | 6,823 | 78,094 | 42,337 | 14 | 3,226 | 0 | 0 |
| 合計 | 401,369 | 11,101,441 | 8,434,776 | 8,884 | 5,679,796 | 46 | 1,052,310 |

(注) 「第2表 自動車損害賠償責任保険 車種別統計表」の(注)を参照。

Note 1. Please refer to "Table 2 Compulsory Automobile Liability Insurance, Classified by Type of Automobile" for notes.

2. For explanation of "Type of Automobile," please refer to the Table 2.

福島県 Fukushima Prefecture

| 車種別 Type of Automobile | 新契約 Contracts | | | 支払 Claims | | | |
|---------------------------|-----------------------|-------------------------|-----------------------|---------------------|--------------------|-------------------------------|--------------------|
| | 台数 No. of Vehicles | 保険料 Premiums Written | 純保険料 Pure Premiums | 合計 Total | | 内. 死亡 Death (out of Total) | |
| | | | | 件数 No. of Claims | 保険金 Claims Paid | 件数 No. of Claims | 保険金 Claims Paid |
| | | 千円 Thousand Yen | 千円 Thousand Yen | | 千円 Thousand Yen | | 千円 Thousand Yen |
| 乗合自動車 | 5,152 | 192,706 | 154,083 | 95 | 100,786 | 0 | 0 |
| 営業用 | 2,458 | 148,410 | 125,039 | 65 | 85,448 | 0 | 0 |
| 自家用 | 2,694 | 44,296 | 29,044 | 30 | 15,338 | 0 | 0 |
| 乗用自動車 | 316,583 | 9,473,214 | 7,306,988 | 9,792 | 5,623,414 | 31 | 789,338 |
| 営業用 | 2,419 | 266,221 | 232,708 | 220 | 117,165 | 1 | 29,560 |
| " (個人タクシー) | 72 | 2,701 | 2,160 | 2 | 72 | 0 | 0 |
| 自家用 | 314,092 | 9,204,292 | 7,072,120 | 9,570 | 5,506,177 | 30 | 759,778 |
| 普通貨物自動車 | 47,255 | 1,818,174 | 1,459,589 | 797 | 804,193 | 10 | 268,272 |
| 営業用(2トン超) | 14,751 | 747,654 | 619,933 | 451 | 471,669 | 7 | 184,334 |
| " (2トン以下) | 2,198 | 81,783 | 65,353 | 68 | 47,890 | 0 | 0 |
| 自家用(2トン超) | 17,262 | 654,757 | 524,559 | 159 | 167,076 | 1 | 31,200 |
| " (2トン以下) | 13,044 | 333,980 | 249,745 | 119 | 117,558 | 2 | 52,738 |
| 小型貨物自動車 | 58,645 | 1,099,258 | 755,632 | 876 | 506,131 | 0 | 0 |
| 営業用 | 721 | 22,416 | 17,411 | 18 | 7,829 | 0 | 0 |
| 自家用 | 57,924 | 1,076,842 | 738,221 | 858 | 498,302 | 0 | 0 |
| 小型二輪自動車 | 8,845 | 125,363 | 77,014 | 22 | 9,652 | 0 | 0 |
| 軽自動車 | 240,579 | 6,578,597 | 4,986,748 | 6,309 | 3,539,115 | 22 | 541,422 |
| 検査対象 | 234,431 | 6,488,230 | 4,930,353 | 6,297 | 3,493,846 | 21 | 510,935 |
| 検査対象外 | 6,148 | 90,367 | 56,395 | 12 | 45,270 | 1 | 30,488 |
| 特殊自動車 | 6,275 | 65,120 | 32,956 | 7 | 4,222 | 0 | 0 |
| 緊急自動車 | 1,798 | 15,752 | 6,785 | 7 | 672 | 0 | 0 |
| 商品自動車 | 1,239 | 13,126 | 6,748 | 0 | 0 | 0 | 0 |
| 特種用途自動車 | 7,791 | 186,932 | 137,687 | 104 | 133,405 | 1 | 15,138 |
| 特種自動車 | 7,095 | 180,317 | 134,590 | 101 | 132,130 | 1 | 15,138 |
| 霊きゅう自動車 | 183 | 1,794 | 864 | 1 | 1,200 | 0 | 0 |
| 教習用自動車 | 513 | 4,822 | 2,233 | 2 | 75 | 0 | 0 |
| 被けん引自動車 | 2,266 | 10,501 | 27 | 0 | 0 | 0 | 0 |
| 小計 | 696,428 | 19,578,742 | 14,924,257 | 18,009 | 10,721,590 | 64 | 1,614,171 |
| 原動機付自転車 | 14,126 | 159,447 | 85,618 | 52 | 53,345 | 1 | 31,020 |
| 合計 | 710,554 | 19,738,189 | 15,009,874 | 18,061 | 10,774,935 | 65 | 1,645,191 |

(注) 「第2表 自動車損害賠償責任保険 車種別統計表」の(注)を参照。

Note 1. Please refer to "Table 2 Compulsory Automobile Liability Insurance, Classified by Type of Automobile" for notes.

2. For explanation of "Type of Automobile," please refer to the Table 2.

茨城県 Ibaraki Prefecture

| 車種別 Type of Automobile | 新契約 Contracts | | | 支払 Claims | | | |
|---------------------------|-----------------------|-------------------------|-----------------------|---------------------|--------------------|-------------------------------|--------------------|
| | 台数 No. of Vehicles | 保険料 Premiums Written | 純保険料 Pure Premiums | 合計 Total | | 内. 死亡 Death (out of Total) | |
| | | | | 件数 No. of Claims | 保険金 Claims Paid | 件数 No. of Claims | 保険金 Claims Paid |
| | | 千円 Thousand Yen | 千円 Thousand Yen | | 千円 Thousand Yen | | 千円 Thousand Yen |
| 乗合自動車 | 6,768 | 277,916 | 225,010 | 167 | 71,085 | 0 | 0 |
| 営業用 | 3,739 | 228,239 | 192,471 | 112 | 56,659 | 0 | 0 |
| 自家用 | 3,029 | 49,677 | 32,539 | 55 | 14,425 | 0 | 0 |
| 乗用自動車 | 571,143 | 16,935,924 | 13,041,420 | 19,972 | 14,799,535 | 71 | 1,748,603 |
| 営業用 | 3,053 | 334,443 | 292,276 | 194 | 134,170 | 0 | 0 |
| " (個人タクシー) | 0 | 0 | 0 | 0 | 0 | 0 | 0 |
| 自家用 | 568,090 | 16,601,481 | 12,749,144 | 19,778 | 14,665,365 | 71 | 1,748,603 |
| 普通貨物自動車 | 80,792 | 3,113,295 | 2,499,820 | 2,006 | 2,220,551 | 31 | 644,552 |
| 営業用(2トン超) | 28,702 | 1,459,409 | 1,210,487 | 1,143 | 1,257,418 | 17 | 402,846 |
| " (2トン以下) | 5,066 | 184,562 | 147,039 | 182 | 239,917 | 5 | 97,566 |
| 自家用(2トン超) | 25,129 | 926,318 | 739,135 | 417 | 475,377 | 5 | 105,540 |
| " (2トン以下) | 21,895 | 543,006 | 403,160 | 264 | 247,839 | 4 | 38,600 |
| 小型貨物自動車 | 99,822 | 1,821,268 | 1,240,746 | 1,616 | 1,164,930 | 7 | 100,993 |
| 営業用 | 1,731 | 54,155 | 42,108 | 38 | 21,519 | 0 | 0 |
| 自家用 | 98,091 | 1,767,113 | 1,198,638 | 1,578 | 1,143,411 | 7 | 100,993 |
| 小型二輪自動車 | 15,931 | 225,076 | 138,058 | 80 | 65,377 | 0 | 0 |
| 軽自動車 | 386,974 | 10,597,805 | 8,035,933 | 11,263 | 7,994,643 | 43 | 1,068,442 |
| 検査対象 | 376,960 | 10,454,921 | 7,948,004 | 11,220 | 7,960,552 | 43 | 1,068,442 |
| 検査対象外 | 10,014 | 142,883 | 87,929 | 43 | 34,091 | 0 | 0 |
| 特殊自動車 | 7,651 | 79,259 | 40,055 | 18 | 15,361 | 0 | 0 |
| 緊急自動車 | 1,878 | 16,446 | 7,082 | 12 | 2,057 | 0 | 0 |
| 商品自動車 | 1,600 | 15,699 | 7,574 | 6 | 1,808 | 0 | 0 |
| 特種用途自動車 | 10,383 | 253,108 | 187,134 | 146 | 139,172 | 2 | 44,775 |
| 特種自動車 | 9,568 | 245,365 | 183,510 | 146 | 139,172 | 2 | 44,775 |
| 霊きゅう自動車 | 273 | 2,558 | 1,181 | 0 | 0 | 0 | 0 |
| 教習用自動車 | 542 | 5,185 | 2,442 | 0 | 0 | 0 | 0 |
| 被けん引自動車 | 8,397 | 38,889 | 89 | 0 | 0 | 0 | 0 |
| 小計 | 1,191,339 | 33,374,684 | 25,422,922 | 35,286 | 26,474,518 | 154 | 3,607,365 |
| 原動機付自転車 | 31,621 | 350,589 | 185,886 | 229 | 166,116 | 1 | 24,743 |
| 合計 | 1,222,960 | 33,725,273 | 25,608,808 | 35,515 | 26,640,634 | 155 | 3,632,108 |

(注) 「第2表 自動車損害賠償責任保険 車種別統計表」の(注)を参照。

Note 1. Please refer to "Table 2 Compulsory Automobile Liability Insurance, Classified by Type of Automobile" for notes.

2. For explanation of "Type of Automobile," please refer to the Table 2.

栃木県 Tochigi Prefecture

| 車種別 Type of Automobile | 新契約 Contracts | | | 支払 Claims | | | |
|---------------------------|-----------------------|-------------------------|-----------------------|---------------------|--------------------|-------------------------------|--------------------|
| | 台数 No. of Vehicles | 保険料 Premiums Written | 純保険料 Pure Premiums | 合計 Total | | 内. 死亡 Death (out of Total) | |
| | | | | 件数 No. of Claims | 保険金 Claims Paid | 件数 No. of Claims | 保険金 Claims Paid |
| | | 千円 Thousand Yen | 千円 Thousand Yen | | 千円 Thousand Yen | | 千円 Thousand Yen |
| 乗合自動車 | 4,558 | 164,086 | 130,476 | 121 | 125,524 | 1 | 28,890 |
| 営業用 | 1,945 | 121,204 | 102,380 | 81 | 94,501 | 1 | 28,890 |
| 自家用 | 2,613 | 42,882 | 28,095 | 40 | 31,022 | 0 | 0 |
| 乗用自動車 | 397,870 | 11,831,972 | 9,115,988 | 13,505 | 9,115,520 | 34 | 838,720 |
| 営業用 | 1,951 | 214,015 | 187,043 | 186 | 92,707 | 0 | 0 |
| " (個人タクシー) | 67 | 2,511 | 2,009 | 3 | 1,356 | 0 | 0 |
| 自家用 | 395,852 | 11,615,445 | 8,926,936 | 13,316 | 9,021,457 | 34 | 838,720 |
| 普通貨物自動車 | 49,821 | 1,885,923 | 1,510,590 | 1,272 | 1,285,806 | 11 | 380,828 |
| 営業用(2トン超) | 15,862 | 808,151 | 670,444 | 610 | 712,919 | 6 | 225,208 |
| " (2トン以下) | 2,931 | 106,361 | 84,689 | 79 | 43,207 | 0 | 0 |
| 自家用(2トン超) | 16,661 | 612,758 | 488,777 | 376 | 370,942 | 4 | 107,828 |
| " (2トン以下) | 14,367 | 358,652 | 266,681 | 207 | 158,737 | 1 | 47,793 |
| 小型貨物自動車 | 60,385 | 1,107,316 | 755,652 | 1,111 | 817,117 | 4 | 101,290 |
| 営業用 | 864 | 26,774 | 20,783 | 16 | 5,919 | 0 | 0 |
| 自家用 | 59,521 | 1,080,543 | 734,868 | 1,095 | 811,198 | 4 | 101,290 |
| 小型二輪自動車 | 11,784 | 167,208 | 102,782 | 37 | 56,018 | 1 | 30,350 |
| 軽自動車 | 248,833 | 6,853,163 | 5,202,457 | 7,175 | 4,913,746 | 22 | 559,381 |
| 検査対象 | 241,456 | 6,742,791 | 5,133,019 | 7,137 | 4,874,291 | 22 | 559,381 |
| 検査対象外 | 7,377 | 110,372 | 69,439 | 38 | 39,454 | 0 | 0 |
| 特殊自動車 | 4,585 | 47,164 | 23,700 | 13 | 22,753 | 0 | 0 |
| 緊急自動車 | 1,334 | 11,690 | 5,038 | 6 | 6,682 | 0 | 0 |
| 商品自動車 | 1,669 | 16,558 | 8,066 | 4 | 1,696 | 0 | 0 |
| 特種用途自動車 | 6,937 | 168,918 | 124,854 | 120 | 105,120 | 2 | 42,059 |
| 特種自動車 | 6,263 | 162,595 | 121,931 | 111 | 104,115 | 2 | 42,059 |
| 霊きゅう自動車 | 193 | 1,827 | 852 | 8 | 911 | 0 | 0 |
| 教習用自動車 | 481 | 4,497 | 2,071 | 1 | 94 | 0 | 0 |
| 被けん引自動車 | 3,049 | 14,125 | 34 | 0 | 0 | 0 | 0 |
| 小計 | 790,825 | 22,268,122 | 16,979,636 | 23,364 | 16,449,981 | 75 | 1,981,519 |
| 原動機付自転車 | 19,386 | 216,108 | 115,028 | 128 | 136,123 | 1 | 17,950 |
| 合計 | 810,211 | 22,484,230 | 17,094,664 | 23,492 | 16,586,104 | 76 | 1,999,469 |

(注) 「第2表 自動車損害賠償責任保険 車種別統計表」の(注)を参照。

Note 1. Please refer to "Table 2 Compulsory Automobile Liability Insurance, Classified by Type of Automobile" for notes.

2. For explanation of "Type of Automobile," please refer to the Table 2.

群馬県 Gumma Prefecture

| 車種別 Type of Automobile | 新契約 Contracts | | | 支払 Claims | | | |
|---------------------------|-----------------------|-------------------------|-----------------------|---------------------|--------------------|-------------------------------|--------------------|
| | 台数 No. of Vehicles | 保険料 Premiums Written | 純保険料 Pure Premiums | 合計 Total | | 内. 死亡 Death (out of Total) | |
| | | | | 件数 No. of Claims | 保険金 Claims Paid | 件数 No. of Claims | 保険金 Claims Paid |
| | | 千円 Thousand Yen | 千円 Thousand Yen | | 千円 Thousand Yen | | 千円 Thousand Yen |
| 乗合自動車 | 3,668 | 119,201 | 93,278 | 66 | 27,434 | 0 | 0 |
| 営業用 | 1,283 | 79,998 | 67,577 | 45 | 19,642 | 0 | 0 |
| 自家用 | 2,385 | 39,203 | 25,701 | 21 | 7,792 | 0 | 0 |
| 乗用自動車 | 383,444 | 11,484,694 | 8,860,006 | 15,226 | 10,338,635 | 38 | 697,996 |
| 営業用 | 1,715 | 188,596 | 164,846 | 116 | 62,067 | 0 | 0 |
| " (個人タクシー) | 1 | 35 | 28 | 0 | 0 | 0 | 0 |
| 自家用 | 381,728 | 11,296,063 | 8,695,133 | 15,110 | 10,276,569 | 38 | 697,996 |
| 普通貨物自動車 | 50,987 | 1,957,918 | 1,571,360 | 1,341 | 1,474,732 | 18 | 416,626 |
| 営業用(2トン超) | 17,409 | 887,738 | 736,531 | 737 | 848,713 | 13 | 272,069 |
| " (2トン以下) | 2,889 | 105,267 | 83,868 | 132 | 165,043 | 2 | 45,746 |
| 自家用(2トン超) | 16,255 | 602,122 | 480,783 | 247 | 326,589 | 3 | 98,811 |
| " (2トン以下) | 14,434 | 362,792 | 270,178 | 225 | 134,387 | 0 | 0 |
| 小型貨物自動車 | 56,655 | 1,044,923 | 714,451 | 1,085 | 788,806 | 3 | 69,860 |
| 営業用 | 806 | 25,486 | 19,853 | 17 | 7,324 | 0 | 0 |
| 自家用 | 55,849 | 1,019,437 | 694,598 | 1,068 | 781,482 | 3 | 69,860 |
| 小型二輪自動車 | 10,763 | 152,667 | 93,825 | 34 | 42,960 | 1 | 21,255 |
| 軽自動車 | 273,882 | 7,589,660 | 5,768,722 | 9,512 | 6,494,558 | 23 | 528,219 |
| 検査対象 | 266,647 | 7,480,682 | 5,699,953 | 9,481 | 6,475,120 | 23 | 528,219 |
| 検査対象外 | 7,235 | 108,978 | 68,769 | 31 | 19,438 | 0 | 0 |
| 特殊自動車 | 6,377 | 64,820 | 32,255 | 15 | 7,947 | 0 | 0 |
| 緊急自動車 | 1,229 | 10,538 | 4,430 | 23 | 13,457 | 0 | 0 |
| 商品自動車 | 1,648 | 16,826 | 8,399 | 4 | 3,192 | 0 | 0 |
| 特種用途自動車 | 6,735 | 162,038 | 119,429 | 96 | 78,525 | 0 | 0 |
| 特種自動車 | 6,154 | 156,517 | 116,845 | 93 | 77,488 | 0 | 0 |
| 霊きゅう自動車 | 170 | 1,603 | 745 | 3 | 1,038 | 0 | 0 |
| 教習用自動車 | 411 | 3,917 | 1,839 | 0 | 0 | 0 | 0 |
| 被けん引自動車 | 3,964 | 18,365 | 46 | 0 | 0 | 0 | 0 |
| 小計 | 799,352 | 22,621,649 | 17,266,201 | 27,402 | 19,270,247 | 83 | 1,733,957 |
| 原動機付自転車 | 17,897 | 202,627 | 109,034 | 140 | 102,420 | 0 | 22,678 |
| 合計 | 817,249 | 22,824,276 | 17,375,235 | 27,542 | 19,372,668 | 83 | 1,756,635 |

(注) 「第2表 自動車損害賠償責任保険 車種別統計表」の(注)を参照。

Note 1. Please refer to "Table 2 Compulsory Automobile Liability Insurance, Classified by Type of Automobile" for notes.

2. For explanation of "Type of Automobile," please refer to the Table 2.

埼 玉 県 Saitama Prefecture

| 車 種 別 Type of Automobile | 新 契 約 Contracts | | | 支 払 Claims | | | |
|-----------------------------|---------------------------|------------------------------|--------------------------|-------------------------|----------------------|--------------------------------|----------------------|
| | 台 数 No. of Vehicles | 保 険 料 Premiums Written | 純保険料 Pure Premiums | 合 計 Total | | 内. 死 亡 Death (out of Total) | |
| | | | | 件 数 No. of Claims | 保 険 金 Claims Paid | 件 数 No. of Claims | 保 険 金 Claims Paid |
| | | 千円 Thousand Yen | 千円 Thousand Yen | | 千円 Thousand Yen | | 千円 Thousand Yen |
| 乗 合 自 動 車 | 9,602 | 388,952 | 314,352 | 374 | 358,597 | 4 | 95,603 |
| 営 業 用 | 5,074 | 314,452 | 265,502 | 282 | 267,348 | 2 | 77,555 |
| 自 家 用 | 4,528 | 74,499 | 48,851 | 92 | 91,249 | 2 | 18,048 |
| 乗 用 自 動 車 | 990,496 | 29,674,013 | 22,893,455 | 33,880 | 23,138,319 | 76 | 1,985,847 |
| 営 業 用 | 6,409 | 688,649 | 601,306 | 1,012 | 683,300 | 4 | 105,886 |
| 〃 (個人タクシー) | 195 | 7,404 | 5,933 | 6 | 4,553 | 0 | 0 |
| 自 家 用 | 983,892 | 28,977,960 | 22,286,216 | 32,862 | 22,450,467 | 72 | 1,879,961 |
| 普 通 貨 物 自 動 車 | 126,512 | 5,179,173 | 4,191,892 | 4,576 | 4,761,416 | 49 | 1,304,488 |
| 営 業 用 (2トン超) | 51,147 | 2,672,634 | 2,222,739 | 2,306 | 2,797,732 | 37 | 1,018,511 |
| 〃 (2トン以下) | 15,162 | 557,956 | 445,165 | 832 | 722,326 | 4 | 128,667 |
| 自 家 用 (2トン超) | 33,853 | 1,275,118 | 1,020,566 | 834 | 745,459 | 6 | 117,403 |
| 〃 (2トン以下) | 26,350 | 673,465 | 503,422 | 604 | 495,898 | 2 | 39,907 |
| 小 型 貨 物 自 動 車 | 147,910 | 2,791,260 | 1,922,933 | 3,977 | 3,357,803 | 18 | 587,446 |
| 営 業 用 | 4,384 | 140,614 | 109,801 | 193 | 165,455 | 0 | 0 |
| 自 家 用 | 143,526 | 2,650,646 | 1,813,132 | 3,784 | 3,192,348 | 18 | 587,446 |
| 小 型 二 輪 自 動 車 | 33,843 | 482,708 | 297,450 | 225 | 187,040 | 2 | 36,770 |
| 軽 自 動 車 | 560,934 | 15,429,700 | 11,710,090 | 17,301 | 11,629,253 | 48 | 1,148,788 |
| 検 査 対 象 | 531,235 | 14,999,096 | 11,443,071 | 17,057 | 11,435,584 | 46 | 1,097,420 |
| 検 査 対 象 外 | 29,699 | 430,604 | 267,019 | 244 | 193,669 | 2 | 51,368 |
| 特 殊 自 動 車 | 14,117 | 143,268 | 71,200 | 59 | 83,623 | 0 | 0 |
| 緊 急 自 動 車 | 2,296 | 20,018 | 8,579 | 25 | 7,766 | 0 | 0 |
| 商 品 自 動 車 | 3,657 | 39,933 | 21,003 | 19 | 11,281 | 0 | 0 |
| 特 種 用 途 自 動 車 | 17,026 | 409,573 | 301,868 | 360 | 376,655 | 4 | 72,122 |
| 特 種 自 動 車 | 15,696 | 396,715 | 295,752 | 341 | 366,007 | 4 | 72,122 |
| 霊きゅう自動車 | 365 | 3,582 | 1,727 | 15 | 7,478 | 0 | 0 |
| 教習用自動車 | 965 | 9,276 | 4,390 | 4 | 3,170 | 0 | 0 |
| 被けん引自動車 | 5,582 | 25,869 | 66 | 0 | 0 | 0 | 0 |
| 小 計 | 1,911,975 | 54,584,468 | 41,732,888 | 60,796 | 43,911,753 | 201 | 5,231,065 |
| 原 動 機 付 自 転 車 | 105,938 | 1,172,324 | 620,739 | 1,045 | 814,493 | 4 | 77,479 |
| 合 計 | 2,017,913 | 55,756,792 | 42,353,627 | 61,841 | 44,726,247 | 205 | 5,308,544 |

(注) 「第2表 自動車損害賠償責任保険 車種別統計表」の(注)を参照。

Note 1. Please refer to "Table 2 Compulsory Automobile Liability Insurance, Classified by Type of Automobile" for notes.

2. For explanation of "Type of Automobile," please refer to the Table 2.

千葉県 Chiba Prefecture

| 車種別 Type of Automobile | 新契約 Contracts | | | 支払 Claims | | | |
|---------------------------|-----------------------|-------------------------|-----------------------|---------------------|--------------------|-------------------------------|--------------------|
| | 台数 No. of Vehicles | 保険料 Premiums Written | 純保険料 Pure Premiums | 合計 Total | | 内. 死亡 Death (out of Total) | |
| | | | | 件数 No. of Claims | 保険金 Claims Paid | 件数 No. of Claims | 保険金 Claims Paid |
| | | 千円 Thousand Yen | 千円 Thousand Yen | | 千円 Thousand Yen | | 千円 Thousand Yen |
| 乗合自動車 | 10,655 | 434,579 | 351,546 | 513 | 438,892 | 2 | 47,931 |
| 営業用 | 5,762 | 354,170 | 298,836 | 438 | 398,755 | 2 | 47,931 |
| 自家用 | 4,893 | 80,409 | 52,711 | 75 | 40,137 | 0 | 0 |
| 乗用自動車 | 879,556 | 26,353,830 | 20,332,430 | 31,435 | 22,733,877 | 80 | 2,153,656 |
| 営業用 | 7,154 | 749,280 | 653,485 | 919 | 746,704 | 4 | 80,278 |
| " (個人タクシー) | 784 | 29,615 | 23,716 | 38 | 24,416 | 0 | 0 |
| 自家用 | 871,618 | 25,574,935 | 19,655,230 | 30,478 | 21,962,757 | 76 | 2,073,378 |
| 普通貨物自動車 | 101,727 | 4,060,794 | 3,276,022 | 3,178 | 3,295,034 | 30 | 743,829 |
| 営業用(2トン超) | 37,076 | 1,917,697 | 1,593,301 | 1,554 | 1,626,220 | 19 | 456,784 |
| " (2トン以下) | 9,434 | 350,254 | 279,802 | 393 | 422,005 | 4 | 107,134 |
| 自家用(2トン超) | 30,811 | 1,171,724 | 939,067 | 700 | 766,429 | 3 | 97,610 |
| " (2トン以下) | 24,406 | 621,119 | 463,852 | 531 | 480,380 | 4 | 82,300 |
| 小型貨物自動車 | 135,491 | 2,528,330 | 1,735,422 | 3,001 | 2,391,628 | 14 | 329,146 |
| 営業用 | 3,022 | 95,685 | 74,554 | 111 | 98,015 | 1 | 30,443 |
| 自家用 | 132,469 | 2,432,644 | 1,660,869 | 2,890 | 2,293,613 | 13 | 298,703 |
| 小型二輪自動車 | 26,560 | 378,049 | 232,730 | 186 | 149,671 | 2 | 32,004 |
| 軽自動車 | 500,057 | 13,720,371 | 10,407,492 | 15,336 | 11,318,105 | 58 | 1,474,148 |
| 検査対象 | 477,801 | 13,398,223 | 10,207,886 | 15,140 | 11,125,043 | 56 | 1,444,202 |
| 検査対象外 | 22,256 | 322,148 | 199,606 | 196 | 193,062 | 2 | 29,947 |
| 特殊自動車 | 10,749 | 107,612 | 52,866 | 61 | 175,659 | 4 | 119,389 |
| 緊急自動車 | 2,214 | 18,998 | 7,994 | 17 | 42,037 | 1 | 31,200 |
| 商品自動車 | 3,886 | 40,855 | 20,879 | 30 | 10,141 | 1 | 1,200 |
| 特種用途自動車 | 15,362 | 368,097 | 271,052 | 315 | 381,504 | 3 | 83,265 |
| 特種自動車 | 14,248 | 357,275 | 265,882 | 303 | 374,099 | 3 | 83,265 |
| 霊きゅう自動車 | 341 | 3,364 | 1,629 | 9 | 6,529 | 0 | 0 |
| 教習用自動車 | 773 | 7,458 | 3,542 | 3 | 876 | 0 | 0 |
| 被けん引自動車 | 8,901 | 41,231 | 98 | 0 | 0 | 0 | 0 |
| 小計 | 1,695,158 | 48,052,746 | 36,688,533 | 54,072 | 40,936,547 | 195 | 5,015,769 |
| 原動機付自転車 | 87,528 | 976,134 | 519,739 | 850 | 626,007 | 5 | 122,835 |
| 合計 | 1,782,686 | 49,028,880 | 37,208,272 | 54,922 | 41,562,555 | 200 | 5,138,604 |

(注) 「第2表 自動車損害賠償責任保険 車種別統計表」の(注)を参照。

Note 1. Please refer to "Table 2 Compulsory Automobile Liability Insurance, Classified by Type of Automobile" for notes.

2. For explanation of "Type of Automobile," please refer to the Table 2.

東京都 Tokyo Metropolis

| 車種別 Type of Automobile | 新 契 約 Contracts | | | 支 払 Claims | | | |
|---------------------------|---------------------------|------------------------------|--------------------------|-------------------------|----------------------|--------------------------------|----------------------|
| | 台 数 No. of Vehicles | 保 険 料 Premiums Written | 純保険料 Pure Premiums | 合 計 Total | | 内. 死 亡 Death (out of Total) | |
| | | | | 件 数 No. of Claims | 保 険 金 Claims Paid | 件 数 No. of Claims | 保 険 金 Claims Paid |
| | | 千円 Thousand Yen | 千円 Thousand Yen | | 千円 Thousand Yen | | 千円 Thousand Yen |
| 乗 合 自 動 車 | 15,364 | 761,071 | 629,573 | 1,012 | 815,711 | 3 | 54,981 |
| 営 業 用 | 11,191 | 692,363 | 584,500 | 934 | 747,240 | 3 | 54,981 |
| 自 家 用 | 4,173 | 68,707 | 45,074 | 78 | 68,471 | 0 | 0 |
| 乗 用 自 動 車 | 1,262,738 | 41,037,737 | 32,112,832 | 45,710 | 30,926,185 | 83 | 2,213,602 |
| 営業用(タクシー) | 31,938 | 3,987,609 | 3,503,692 | 6,959 | 4,729,527 | 8 | 229,160 |
| 〃 (ハイヤー) | 10,268 | 904,072 | 781,589 | 1,060 | 671,763 | 2 | 62,195 |
| 〃 (個人タクシー) | 15,264 | 577,664 | 462,712 | 823 | 730,700 | 5 | 165,995 |
| 自 家 用 | 1,205,268 | 35,568,392 | 27,364,839 | 36,868 | 24,794,196 | 68 | 1,756,252 |
| 普 通 貨 物 自 動 車 | 120,085 | 4,689,771 | 3,772,526 | 4,130 | 3,934,961 | 31 | 905,142 |
| 営業用(2トン超) | 39,598 | 2,064,605 | 1,716,695 | 1,648 | 1,812,810 | 12 | 390,132 |
| 〃 (2トン以下) | 23,033 | 845,918 | 674,723 | 886 | 773,670 | 5 | 177,329 |
| 自家用(2トン超) | 25,379 | 954,583 | 763,866 | 676 | 707,955 | 12 | 291,476 |
| 〃 (2トン以下) | 32,075 | 824,665 | 617,241 | 920 | 640,526 | 2 | 46,205 |
| 小 型 貨 物 自 動 車 | 219,728 | 4,279,435 | 2,977,818 | 7,246 | 5,460,471 | 20 | 546,890 |
| 営 業 用 | 13,073 | 419,425 | 327,529 | 535 | 435,943 | 2 | 57,580 |
| 自 家 用 | 206,655 | 3,860,010 | 2,650,288 | 6,711 | 5,024,528 | 18 | 489,309 |
| 小 型 二 輪 自 動 車 | 56,320 | 809,877 | 501,018 | 457 | 474,310 | 4 | 144,647 |
| 軽 自 動 車 | 404,742 | 10,519,108 | 7,888,285 | 12,915 | 9,039,255 | 40 | 914,058 |
| 検査対象 | 343,936 | 9,634,634 | 7,338,986 | 12,368 | 8,433,583 | 34 | 757,863 |
| 検査対象外 | 60,806 | 884,474 | 549,299 | 547 | 605,672 | 6 | 156,196 |
| 特 殊 自 動 車 | 18,095 | 187,229 | 94,538 | 257 | 280,142 | 1 | 4,737 |
| 緊 急 自 動 車 | 4,151 | 34,698 | 14,150 | 65 | 31,677 | 0 | 0 |
| 商 品 自 動 車 | 5,676 | 58,191 | 29,147 | 18 | 7,339 | 0 | 0 |
| 特 種 用 途 自 動 車 | 23,885 | 565,118 | 414,867 | 642 | 835,041 | 6 | 182,097 |
| 特 種 自 動 車 | 22,215 | 548,750 | 406,983 | 619 | 794,889 | 6 | 182,097 |
| 霊きゅう自動車 | 456 | 4,512 | 2,191 | 18 | 7,919 | 0 | 0 |
| 教習用自動車 | 1,214 | 11,856 | 5,693 | 5 | 32,232 | 0 | 0 |
| 被けん引自動車 | 9,119 | 42,236 | 99 | 0 | 0 | 0 | 0 |
| 小 計 | 2,139,903 | 62,984,469 | 48,434,853 | 72,452 | 51,805,092 | 188 | 4,966,155 |
| 原 動 機 付 自 転 車 | 179,972 | 1,979,671 | 1,043,690 | 2,259 | 1,811,451 | 5 | 142,289 |
| 合 計 | 2,319,875 | 64,964,140 | 49,478,543 | 74,711 | 53,616,543 | 193 | 5,108,444 |

(注) 「第2表 自動車損害賠償責任保険 車種別統計表」の(注)を参照。

Note 1. Please refer to "Table 2 Compulsory Automobile Liability Insurance, Classified by Type of Automobile" for notes.

2. For explanation of "Type of Automobile," please refer to the Table 2.

神奈川県 Kanagawa Prefecture

| 車種別 Type of Automobile | 新契約 Contracts | | | 支払 Claims | | | |
|---------------------------|-----------------------|-------------------------|-----------------------|---------------------|--------------------|-------------------------------|--------------------|
| | 台数 No. of Vehicles | 保険料 Premiums Written | 純保険料 Pure Premiums | 合計 Total | | 内. 死亡 Death (out of Total) | |
| | | | | 件数 No. of Claims | 保険金 Claims Paid | 件数 No. of Claims | 保険金 Claims Paid |
| | | 千円 Thousand Yen | 千円 Thousand Yen | | 千円 Thousand Yen | | 千円 Thousand Yen |
| 乗合自動車 | 11,257 | 517,683 | 424,833 | 573 | 376,415 | 1 | 27,955 |
| 営業用 | 7,278 | 452,158 | 381,845 | 499 | 336,869 | 1 | 27,955 |
| 自家用 | 3,979 | 65,525 | 42,989 | 74 | 39,546 | 0 | 0 |
| 乗用自動車 | 1,111,948 | 33,937,120 | 26,270,471 | 36,376 | 25,716,462 | 86 | 2,417,896 |
| 営業用(タクシー) | 7,097 | 921,064 | 810,468 | 1,411 | 1,024,270 | 4 | 125,065 |
| 〃(ハイヤー) | 4,205 | 441,286 | 384,903 | 689 | 513,904 | 3 | 88,900 |
| 〃(個人タクシー) | 2,609 | 98,775 | 79,123 | 120 | 80,625 | 0 | 0 |
| 自家用 | 1,098,037 | 32,475,996 | 24,995,978 | 34,156 | 24,097,662 | 79 | 2,203,931 |
| 普通貨物自動車 | 97,716 | 3,922,099 | 3,166,398 | 3,173 | 3,238,684 | 34 | 871,644 |
| 営業用(2トン超) | 36,267 | 1,886,638 | 1,568,372 | 1,544 | 1,670,510 | 18 | 492,761 |
| 〃(2トン以下) | 12,083 | 446,098 | 356,085 | 472 | 515,682 | 8 | 199,197 |
| 自家用(2トン超) | 25,394 | 969,480 | 777,394 | 574 | 583,528 | 6 | 128,975 |
| 〃(2トン以下) | 23,972 | 619,883 | 464,547 | 583 | 468,963 | 2 | 50,711 |
| 小型貨物自動車 | 146,060 | 2,774,719 | 1,915,634 | 3,933 | 3,013,208 | 13 | 309,936 |
| 営業用 | 3,837 | 122,640 | 95,708 | 142 | 125,164 | 2 | 30,641 |
| 自家用 | 142,223 | 2,652,078 | 1,819,926 | 3,791 | 2,888,044 | 11 | 279,296 |
| 小型二輪自動車 | 45,155 | 643,868 | 396,721 | 364 | 373,916 | 2 | 59,134 |
| 軽自動車 | 453,320 | 12,054,568 | 9,084,371 | 13,599 | 9,209,229 | 27 | 654,575 |
| 検査対象 | 401,787 | 11,297,038 | 8,611,599 | 13,040 | 8,693,021 | 21 | 506,182 |
| 検査対象外 | 51,533 | 757,531 | 472,772 | 559 | 516,208 | 6 | 148,393 |
| 特殊自動車 | 13,191 | 134,161 | 66,792 | 84 | 196,323 | 3 | 76,568 |
| 緊急自動車 | 2,114 | 18,130 | 7,624 | 27 | 15,792 | 0 | 0 |
| 商品自動車 | 6,101 | 67,801 | 36,116 | 47 | 43,458 | 0 | 0 |
| 特種用途自動車 | 18,004 | 435,089 | 321,033 | 442 | 468,033 | 4 | 103,177 |
| 特種自動車 | 16,802 | 423,362 | 315,407 | 420 | 455,389 | 4 | 103,177 |
| 霊きゅう自動車 | 409 | 4,039 | 1,958 | 18 | 11,249 | 0 | 0 |
| 教習用自動車 | 793 | 7,689 | 3,668 | 4 | 1,395 | 0 | 0 |
| 被けん引自動車 | 11,420 | 52,888 | 121 | 0 | 0 | 0 | 0 |
| 小計 | 1,916,286 | 54,558,126 | 41,690,116 | 58,618 | 42,651,521 | 170 | 4,520,885 |
| 原動機付自転車 | 197,837 | 2,237,872 | 1,203,501 | 2,086 | 1,695,054 | 8 | 161,632 |
| 合計 | 2,114,123 | 56,795,998 | 42,893,617 | 60,704 | 44,346,575 | 178 | 4,682,517 |

(注) 「第2表 自動車損害賠償責任保険 車種別統計表」の(注)を参照。

Note 1. Please refer to "Table 2 Compulsory Automobile Liability Insurance, Classified by Type of Automobile" for notes.

2. For explanation of "Type of Automobile," please refer to the Table 2.

新潟県 Niigata Prefecture

| 車種別 Type of Automobile | 新契約 Contracts | | | 支払 Claims | | | |
|---------------------------|-----------------------|-------------------------|-----------------------|---------------------|--------------------|-------------------------------|--------------------|
| | 台数 No. of Vehicles | 保険料 Premiums Written | 純保険料 Pure Premiums | 合計 Total | | 内. 死亡 Death (out of Total) | |
| | | | | 件数 No. of Claims | 保険金 Claims Paid | 件数 No. of Claims | 保険金 Claims Paid |
| | | 千円 Thousand Yen | 千円 Thousand Yen | | 千円 Thousand Yen | | 千円 Thousand Yen |
| 乗合自動車 | 5,843 | 191,602 | 150,157 | 104 | 99,333 | 1 | 23,015 |
| 営業用 | 2,105 | 130,200 | 109,913 | 61 | 55,360 | 0 | 0 |
| 自家用 | 3,738 | 61,402 | 40,244 | 43 | 43,973 | 1 | 23,015 |
| 乗用自動車 | 354,228 | 10,598,818 | 8,175,050 | 8,476 | 4,847,761 | 33 | 798,906 |
| 営業用 | 2,695 | 296,370 | 259,047 | 169 | 79,314 | 0 | 0 |
| " (個人タクシー) | 384 | 14,469 | 11,583 | 11 | 7,402 | 0 | 0 |
| 自家用 | 351,149 | 10,287,978 | 7,904,420 | 8,296 | 4,761,046 | 33 | 798,906 |
| 普通貨物自動車 | 50,709 | 1,948,629 | 1,564,051 | 675 | 787,227 | 12 | 295,093 |
| 営業用(2トン超) | 16,632 | 842,223 | 698,280 | 369 | 492,467 | 9 | 245,410 |
| " (2トン以下) | 2,431 | 89,322 | 71,251 | 34 | 39,455 | 1 | 30,013 |
| 自家用(2トン超) | 18,255 | 679,024 | 542,515 | 134 | 168,369 | 1 | 19,560 |
| " (2トン以下) | 13,391 | 338,059 | 252,006 | 138 | 86,936 | 1 | 110 |
| 小型貨物自動車 | 72,943 | 1,341,050 | 915,944 | 830 | 497,172 | 4 | 124,707 |
| 営業用 | 960 | 31,143 | 24,365 | 14 | 5,666 | 0 | 0 |
| 自家用 | 71,983 | 1,309,907 | 891,579 | 816 | 491,505 | 4 | 124,707 |
| 小型二輪自動車 | 9,580 | 134,922 | 82,634 | 32 | 100,692 | 3 | 85,830 |
| 軽自動車 | 334,976 | 9,236,001 | 7,012,924 | 6,988 | 4,008,604 | 39 | 869,065 |
| 検査対象 | 328,274 | 9,135,794 | 6,949,899 | 6,972 | 4,001,698 | 39 | 869,065 |
| 検査対象外 | 6,702 | 100,207 | 63,025 | 16 | 6,906 | 0 | 0 |
| 特殊自動車 | 10,474 | 110,500 | 56,651 | 20 | 86,794 | 2 | 46,765 |
| 緊急自動車 | 1,934 | 16,947 | 7,303 | 4 | 1,453 | 0 | 0 |
| 商品自動車 | 1,399 | 16,078 | 8,765 | 7 | 3,350 | 0 | 0 |
| 特種用途自動車 | 7,569 | 176,824 | 129,404 | 59 | 58,210 | 1 | 20,832 |
| 特種自動車 | 6,868 | 170,204 | 126,324 | 53 | 57,203 | 1 | 20,832 |
| 霊きゅう自動車 | 172 | 1,629 | 760 | 6 | 1,007 | 0 | 0 |
| 教習用自動車 | 529 | 4,992 | 2,320 | 0 | 0 | 0 | 0 |
| 被けん引自動車 | 3,199 | 14,817 | 35 | 0 | 0 | 0 | 0 |
| 小計 | 852,854 | 23,786,189 | 18,102,918 | 17,195 | 10,490,596 | 95 | 2,264,214 |
| 原動機付自転車 | 19,601 | 223,143 | 120,530 | 53 | 49,556 | 0 | 0 |
| 合計 | 872,455 | 24,009,332 | 18,223,448 | 17,248 | 10,540,151 | 95 | 2,264,214 |

(注) 「第2表 自動車損害賠償責任保険 車種別統計表」の(注)を参照。

Note 1. Please refer to "Table 2 Compulsory Automobile Liability Insurance, Classified by Type of Automobile" for notes.

2. For explanation of "Type of Automobile," please refer to the Table 2.

富 山 県 Toyama Prefecture

| 車 種 別 Type of Automobile | 新 契 約 Contracts | | | 支 払 Claims | | | |
|-----------------------------|---------------------------|------------------------------|--------------------------|-------------------------|----------------------|--------------------------------|----------------------|
| | 台 数 No. of Vehicles | 保 険 料 Premiums Written | 純保険料 Pure Premiums | 合 計 Total | | 内. 死 亡 Death (out of Total) | |
| | | | | 件 数 No. of Claims | 保 険 金 Claims Paid | 件 数 No. of Claims | 保 険 金 Claims Paid |
| | | 千円 Thousand Yen | 千円 Thousand Yen | | 千円 Thousand Yen | | 千円 Thousand Yen |
| 乗 合 自 動 車 | 2,068 | 70,325 | 55,437 | 47 | 23,526 | 0 | 0 |
| 営 業 用 | 791 | 49,377 | 41,715 | 32 | 21,867 | 0 | 0 |
| 自 家 用 | 1,277 | 20,948 | 13,722 | 15 | 1,659 | 0 | 0 |
| 乗 用 自 動 車 | 196,622 | 5,830,329 | 4,489,591 | 6,025 | 3,268,331 | 18 | 380,011 |
| 営 業 用 | 953 | 104,702 | 91,512 | 51 | 25,416 | 0 | 0 |
| 〃 (個人タクシー) | 88 | 3,323 | 2,661 | 4 | 1,168 | 0 | 0 |
| 自 家 用 | 195,581 | 5,722,305 | 4,395,417 | 5,970 | 3,241,747 | 18 | 380,011 |
| 普 通 貨 物 自 動 車 | 25,034 | 960,536 | 770,807 | 433 | 432,191 | 10 | 200,236 |
| 営 業 用 (2トン超) | 8,541 | 431,721 | 357,881 | 269 | 282,726 | 7 | 147,143 |
| 〃 (2トン以下) | 1,035 | 38,138 | 30,427 | 27 | 21,750 | 0 | 0 |
| 自 家 用 (2トン超) | 8,646 | 320,276 | 255,736 | 69 | 77,175 | 2 | 31,131 |
| 〃 (2トン以下) | 6,812 | 170,400 | 126,763 | 68 | 50,541 | 1 | 21,962 |
| 小 型 貨 物 自 動 車 | 33,775 | 622,737 | 425,743 | 507 | 328,431 | 3 | 69,529 |
| 営 業 用 | 623 | 19,229 | 14,916 | 8 | 43,830 | 1 | 19,994 |
| 自 家 用 | 33,152 | 603,508 | 410,826 | 499 | 284,600 | 2 | 49,534 |
| 小 型 二 輪 自 動 車 | 3,998 | 57,064 | 35,178 | 28 | 14,853 | 0 | 0 |
| 軽 自 動 車 | 152,057 | 4,187,239 | 3,178,560 | 4,150 | 2,354,269 | 16 | 311,353 |
| 検 査 対 象 | 149,465 | 4,146,627 | 3,152,492 | 4,145 | 2,351,756 | 16 | 311,353 |
| 検 査 対 象 外 | 2,592 | 40,612 | 26,068 | 5 | 2,513 | 0 | 0 |
| 特 殊 自 動 車 | 4,564 | 48,077 | 24,620 | 3 | 1,694 | 0 | 0 |
| 緊 急 自 動 車 | 670 | 5,803 | 2,468 | 2 | 105 | 0 | 0 |
| 商 品 自 動 車 | 874 | 10,311 | 5,719 | 7 | 34,311 | 0 | 30,052 |
| 特 種 用 途 自 動 車 | 3,620 | 87,124 | 64,220 | 35 | 20,253 | 0 | 0 |
| 特 種 自 動 車 | 3,361 | 84,661 | 63,066 | 34 | 19,612 | 0 | 0 |
| 霊きゅう自動車 | 62 | 615 | 300 | 0 | 0 | 0 | 0 |
| 教習用自動車 | 197 | 1,848 | 854 | 1 | 641 | 0 | 0 |
| 被けん引自動車 | 1,341 | 6,212 | 15 | 0 | 0 | 0 | 0 |
| 小 計 | 424,623 | 11,885,758 | 9,052,357 | 11,237 | 6,477,964 | 47 | 991,180 |
| 原 動 機 付 自 転 車 | 5,164 | 60,439 | 33,259 | 17 | 22,106 | 0 | 0 |
| 合 計 | 429,787 | 11,946,197 | 9,085,616 | 11,254 | 6,500,070 | 47 | 991,180 |

(注) 「第2表 自動車損害賠償責任保険 車種別統計表」の(注)を参照。

Note 1. Please refer to "Table 2 Compulsory Automobile Liability Insurance, Classified by Type of Automobile" for notes.

2. For explanation of "Type of Automobile," please refer to the Table 2.

石 川 県 Ishikawa Prefecture

| 車 種 別 Type of Automobile | 新 契 約 Contracts | | | 支 払 Claims | | | |
|-----------------------------|---------------------------|------------------------------|--------------------------|-------------------------|----------------------|--------------------------------|----------------------|
| | 台 数 No. of Vehicles | 保 険 料 Premiums Written | 純保険料 Pure Premiums | 合 計 Total | | 内. 死 亡 Death (out of Total) | |
| | | | | 件 数 No. of Claims | 保 険 金 Claims Paid | 件 数 No. of Claims | 保 険 金 Claims Paid |
| | | 千円 Thousand Yen | 千円 Thousand Yen | | 千円 Thousand Yen | | 千円 Thousand Yen |
| 乗 合 自 動 車 | 2,744 | 101,835 | 81,334 | 72 | 64,592 | 0 | 23,891 |
| 営 業 用 | 1,249 | 77,302 | 65,261 | 62 | 62,545 | 0 | 23,891 |
| 自 家 用 | 1,495 | 24,533 | 16,073 | 10 | 2,047 | 0 | 0 |
| 乗 用 自 動 車 | 202,997 | 6,121,819 | 4,728,641 | 6,517 | 3,399,197 | 25 | 539,900 |
| 営 業 用 | 1,867 | 202,270 | 176,681 | 149 | 61,875 | 0 | 0 |
| " (個人タクシー) | 275 | 10,329 | 8,265 | 15 | 8,403 | 0 | 0 |
| 自 家 用 | 200,855 | 5,909,220 | 4,543,696 | 6,353 | 3,328,919 | 25 | 539,900 |
| 普 通 貨 物 自 動 車 | 22,262 | 859,673 | 690,478 | 427 | 357,770 | 5 | 103,360 |
| 営 業 用 (2トン超) | 7,738 | 395,666 | 328,367 | 225 | 258,682 | 5 | 103,360 |
| " (2トン以下) | 1,421 | 51,826 | 41,297 | 56 | 25,973 | 0 | 0 |
| 自 家 用 (2トン超) | 6,753 | 252,733 | 202,097 | 50 | 26,838 | 0 | 0 |
| " (2トン以下) | 6,350 | 159,447 | 118,718 | 96 | 46,277 | 0 | 0 |
| 小 型 貨 物 自 動 車 | 34,551 | 642,915 | 440,878 | 519 | 403,480 | 4 | 110,380 |
| 営 業 用 | 674 | 21,302 | 16,593 | 15 | 6,103 | 0 | 0 |
| 自 家 用 | 33,877 | 621,613 | 424,286 | 504 | 397,377 | 4 | 110,380 |
| 小 型 二 輪 自 動 車 | 4,030 | 57,088 | 35,062 | 23 | 12,238 | 0 | 0 |
| 軽 自 動 車 | 143,557 | 3,934,388 | 2,983,766 | 4,112 | 2,235,808 | 18 | 456,267 |
| 検 査 対 象 | 140,616 | 3,891,386 | 2,956,995 | 4,104 | 2,233,613 | 18 | 456,267 |
| 検 査 対 象 外 | 2,941 | 43,002 | 26,771 | 8 | 2,194 | 0 | 0 |
| 特 殊 自 動 車 | 3,190 | 34,664 | 18,174 | 10 | 3,480 | 0 | 0 |
| 緊 急 自 動 車 | 659 | 5,739 | 2,457 | 4 | 166 | 0 | 0 |
| 商 品 自 動 車 | 878 | 10,612 | 5,977 | 5 | 8,727 | 0 | 0 |
| 特 種 用 途 自 動 車 | 3,572 | 87,187 | 64,480 | 47 | 43,516 | 1 | 27,423 |
| 特 種 自 動 車 | 3,240 | 83,985 | 62,960 | 44 | 42,625 | 1 | 27,423 |
| 霊きゅう自動車 | 85 | 830 | 398 | 2 | 334 | 0 | 0 |
| 教習用自動車 | 247 | 2,372 | 1,121 | 1 | 556 | 0 | 0 |
| 被けん引自動車 | 854 | 3,961 | 11 | 0 | 0 | 0 | 0 |
| 小 計 | 419,294 | 11,859,881 | 9,051,258 | 11,736 | 6,528,974 | 53 | 1,261,221 |
| 原 動 機 付 自 転 車 | 7,450 | 85,329 | 46,283 | 32 | 49,065 | 1 | 31,167 |
| 合 計 | 426,744 | 11,945,210 | 9,097,541 | 11,768 | 6,578,039 | 54 | 1,292,388 |

(注) 「第2表 自動車損害賠償責任保険 車種別統計表」の(注)を参照。

Note 1. Please refer to "Table 2 Compulsory Automobile Liability Insurance, Classified by Type of Automobile" for notes.

2. For explanation of "Type of Automobile," please refer to the Table 2.

福 井 県 Fukui Prefecture

| 車 種 別 Type of Automobile | 新 契 約 Contracts | | | 支 払 Claims | | | |
|-----------------------------|---------------------------|------------------------------|--------------------------|-------------------------|----------------------|--------------------------------|----------------------|
| | 台 数 No. of Vehicles | 保 険 料 Premiums Written | 純保険料 Pure Premiums | 合 計 Total | | 内. 死 亡 Death (out of Total) | |
| | | | | 件 数 No. of Claims | 保 険 金 Claims Paid | 件 数 No. of Claims | 保 険 金 Claims Paid |
| | | 千円 Thousand Yen | 千円 Thousand Yen | | 千円 Thousand Yen | | 千円 Thousand Yen |
| 乗 合 自 動 車 | 1,907 | 73,553 | 59,061 | 42 | 14,954 | 0 | 0 |
| 営 業 用 | 937 | 57,586 | 48,588 | 15 | 10,197 | 0 | 0 |
| 自 家 用 | 970 | 15,966 | 10,473 | 27 | 4,757 | 0 | 0 |
| 乗 用 自 動 車 | 135,908 | 4,070,839 | 3,140,510 | 4,917 | 2,656,836 | 17 | 391,620 |
| 営 業 用 | 992 | 103,574 | 90,319 | 70 | 27,725 | 0 | 0 |
| " (個人タクシー) | 123 | 4,640 | 3,715 | 8 | 1,091 | 0 | 0 |
| 自 家 用 | 134,793 | 3,962,625 | 3,046,477 | 4,839 | 2,628,020 | 17 | 391,620 |
| 普 通 貨 物 自 動 車 | 15,754 | 601,665 | 482,510 | 339 | 286,024 | 3 | 85,453 |
| 営 業 用 (2トン超) | 4,969 | 252,751 | 209,648 | 184 | 190,883 | 2 | 55,431 |
| " (2トン以下) | 713 | 26,967 | 21,599 | 22 | 8,737 | 0 | 0 |
| 自 家 用 (2トン超) | 5,939 | 218,587 | 174,377 | 75 | 35,721 | 0 | 0 |
| " (2トン以下) | 4,133 | 103,360 | 76,887 | 58 | 50,683 | 1 | 30,023 |
| 小 型 貨 物 自 動 車 | 22,847 | 419,507 | 286,404 | 359 | 185,708 | 0 | 0 |
| 営 業 用 | 362 | 11,324 | 8,805 | 4 | 2,893 | 0 | 0 |
| 自 家 用 | 22,485 | 408,183 | 277,599 | 355 | 182,816 | 0 | 0 |
| 小 型 二 輪 自 動 車 | 2,417 | 33,967 | 20,779 | 4 | 20,059 | 1 | 20,870 |
| 軽 自 動 車 | 115,795 | 3,202,001 | 2,432,700 | 3,737 | 2,109,497 | 21 | 464,420 |
| 検 査 対 象 | 114,091 | 3,176,985 | 2,417,097 | 3,731 | 2,106,982 | 21 | 464,420 |
| 検 査 対 象 外 | 1,704 | 25,016 | 15,603 | 6 | 2,515 | 0 | 0 |
| 特 殊 自 動 車 | 3,581 | 38,707 | 20,215 | 2 | 17,028 | 0 | 0 |
| 緊 急 自 動 車 | 533 | 4,693 | 2,035 | 2 | 443 | 0 | 0 |
| 商 品 自 動 車 | 575 | 6,499 | 3,503 | 7 | 6,356 | 0 | 0 |
| 特 種 用 途 自 動 車 | 2,731 | 65,153 | 47,925 | 21 | 7,775 | 0 | 0 |
| 特 種 自 動 車 | 2,429 | 62,223 | 46,527 | 21 | 7,775 | 0 | 0 |
| 霊きゅう自動車 | 51 | 505 | 245 | 0 | 0 | 0 | 0 |
| 教習用自動車 | 251 | 2,426 | 1,153 | 0 | 0 | 0 | 0 |
| 被けん引自動車 | 1,099 | 5,090 | 12 | 0 | 0 | 0 | 0 |
| 小 計 | 303,147 | 8,521,672 | 6,495,654 | 9,430 | 5,304,680 | 42 | 962,364 |
| 原 動 機 付 自 転 車 | 4,323 | 49,254 | 26,620 | 16 | 28,511 | 0 | 0 |
| 合 計 | 307,470 | 8,570,926 | 6,522,273 | 9,446 | 5,333,191 | 42 | 962,364 |

(注) 「第2表 自動車損害賠償責任保険 車種別統計表」の(注)を参照。

Note 1. Please refer to "Table 2 Compulsory Automobile Liability Insurance, Classified by Type of Automobile" for notes.

2. For explanation of "Type of Automobile," please refer to the Table 2.

山 梨 県 Yamanashi Prefecture

| 車 種 別 Type of Automobile | 新 契 約 Contracts | | | 支 払 Claims | | | |
|-----------------------------|---------------------------|------------------------------|--------------------------|-------------------------|----------------------|--------------------------------|----------------------|
| | 台 数 No. of Vehicles | 保 険 料 Premiums Written | 純保険料 Pure Premiums | 合 計 Total | | 内. 死 亡 Death (out of Total) | |
| | | | | 件 数 No. of Claims | 保 険 金 Claims Paid | 件 数 No. of Claims | 保 険 金 Claims Paid |
| | | 千円 Thousand Yen | 千円 Thousand Yen | | 千円 Thousand Yen | | 千円 Thousand Yen |
| 乗 合 自 動 車 | 1,967 | 72,323 | 57,687 | 37 | 26,031 | 0 | 0 |
| 営 業 用 | 879 | 54,447 | 45,969 | 30 | 21,017 | 0 | 0 |
| 自 家 用 | 1,088 | 17,876 | 11,717 | 7 | 5,013 | 0 | 0 |
| 乗 用 自 動 車 | 136,296 | 4,069,409 | 3,137,587 | 4,866 | 3,253,199 | 8 | 253,804 |
| 営 業 用 | 969 | 106,709 | 93,277 | 71 | 75,421 | 1 | 30,426 |
| 〃 (個人タクシー) | 0 | 0 | 0 | 0 | 0 | 0 | 0 |
| 自 家 用 | 135,327 | 3,962,700 | 3,044,310 | 4,795 | 3,177,778 | 7 | 223,378 |
| 普 通 貨 物 自 動 車 | 15,749 | 601,477 | 482,365 | 370 | 428,253 | 2 | 18,014 |
| 営 業 用 (2トン超) | 4,968 | 254,643 | 211,378 | 188 | 222,491 | 1 | 1,200 |
| 〃 (2トン以下) | 1,026 | 38,312 | 30,631 | 49 | 26,998 | 0 | 0 |
| 自 家 用 (2トン超) | 5,200 | 194,157 | 155,206 | 72 | 123,371 | 0 | 0 |
| 〃 (2トン以下) | 4,555 | 114,365 | 85,149 | 61 | 55,393 | 1 | 16,814 |
| 小 型 貨 物 自 動 車 | 20,121 | 371,061 | 253,698 | 331 | 225,076 | 0 | 0 |
| 営 業 用 | 345 | 10,812 | 8,409 | 11 | 7,854 | 0 | 0 |
| 自 家 用 | 19,776 | 360,249 | 245,288 | 320 | 217,222 | 0 | 0 |
| 小 型 二 輪 自 動 車 | 3,896 | 55,312 | 34,007 | 23 | 12,941 | 1 | 287 |
| 軽 自 動 車 | 117,503 | 3,211,862 | 2,434,496 | 3,491 | 2,187,804 | 5 | 192,703 |
| 検 査 対 象 | 114,149 | 3,162,183 | 2,403,384 | 3,466 | 2,178,132 | 5 | 192,703 |
| 検 査 対 象 外 | 3,354 | 49,679 | 31,112 | 25 | 9,672 | 0 | 0 |
| 特 殊 自 動 車 | 1,715 | 18,025 | 9,215 | 4 | 1,065 | 0 | 0 |
| 緊 急 自 動 車 | 549 | 4,873 | 2,130 | 0 | 0 | 0 | 0 |
| 商 品 自 動 車 | 490 | 4,416 | 1,962 | 0 | 0 | 0 | 0 |
| 特 種 用 途 自 動 車 | 3,344 | 79,018 | 57,992 | 62 | 86,125 | 1 | 29,581 |
| 特 種 自 動 車 | 3,104 | 76,708 | 56,897 | 62 | 86,125 | 1 | 29,581 |
| 霊きゅう自動車 | 62 | 610 | 295 | 0 | 0 | 0 | 0 |
| 教習用自動車 | 178 | 1,700 | 800 | 0 | 0 | 0 | 0 |
| 被けん引自動車 | 753 | 3,489 | 8 | 0 | 0 | 0 | 0 |
| 小 計 | 302,383 | 8,491,264 | 6,471,146 | 9,184 | 6,220,495 | 17 | 494,389 |
| 原 動 機 付 自 転 車 | 12,951 | 146,577 | 78,854 | 95 | 48,264 | 0 | 0 |
| 合 計 | 315,334 | 8,637,842 | 6,550,000 | 9,279 | 6,268,758 | 17 | 494,389 |

(注) 「第2表 自動車損害賠償責任保険 車種別統計表」の(注)を参照。

Note 1. Please refer to "Table 2 Compulsory Automobile Liability Insurance, Classified by Type of Automobile" for notes.

2. For explanation of "Type of Automobile," please refer to the Table 2.

長野県 Nagano Prefecture

| 車種別 Type of Automobile | 新契約 Contracts | | | 支払 Claims | | | |
|---------------------------|-----------------------|-------------------------|-----------------------|---------------------|--------------------|-------------------------------|--------------------|
| | 台数 No. of Vehicles | 保険料 Premiums Written | 純保険料 Pure Premiums | 合計 Total | | 内. 死亡 Death (out of Total) | |
| | | | | 件数 No. of Claims | 保険金 Claims Paid | 件数 No. of Claims | 保険金 Claims Paid |
| | | 千円 Thousand Yen | 千円 Thousand Yen | | 千円 Thousand Yen | | 千円 Thousand Yen |
| 乗合自動車 | 5,265 | 183,592 | 145,290 | 117 | 100,662 | 0 | 0 |
| 営業用 | 2,317 | 135,184 | 113,566 | 90 | 70,190 | 0 | 0 |
| 自家用 | 2,948 | 48,409 | 31,724 | 27 | 30,471 | 0 | 0 |
| 乗用自動車 | 351,736 | 10,563,620 | 8,153,477 | 8,803 | 4,937,134 | 21 | 459,609 |
| 営業用 | 3,094 | 324,670 | 283,185 | 154 | 87,393 | 1 | 28,400 |
| " (個人タクシー) | 105 | 3,930 | 3,143 | 6 | 1,202 | 0 | 0 |
| 自家用 | 348,537 | 10,235,021 | 7,867,149 | 8,643 | 4,848,539 | 20 | 431,210 |
| 普通貨物自動車 | 42,146 | 1,556,326 | 1,242,236 | 728 | 656,776 | 10 | 231,687 |
| 営業用(2トン超) | 10,773 | 551,030 | 457,314 | 342 | 340,887 | 4 | 110,061 |
| " (2トン以下) | 2,242 | 84,211 | 67,383 | 53 | 40,912 | 1 | 15,032 |
| 自家用(2トン超) | 16,087 | 593,721 | 473,828 | 190 | 209,663 | 5 | 106,594 |
| " (2トン以下) | 13,044 | 327,364 | 243,712 | 143 | 65,314 | 0 | 0 |
| 小型貨物自動車 | 57,260 | 1,058,837 | 724,600 | 739 | 357,457 | 2 | 57,559 |
| 営業用 | 815 | 26,563 | 20,798 | 13 | 4,543 | 0 | 0 |
| 自家用 | 56,445 | 1,032,274 | 703,802 | 726 | 352,914 | 2 | 57,559 |
| 小型二輪自動車 | 9,890 | 139,953 | 85,914 | 18 | 28,428 | 1 | 23,621 |
| 軽自動車 | 332,856 | 9,158,840 | 6,951,470 | 7,125 | 3,608,605 | 18 | 421,435 |
| 検査対象 | 325,587 | 9,051,468 | 6,884,310 | 7,103 | 3,601,016 | 18 | 421,435 |
| 検査対象外 | 7,269 | 107,372 | 67,160 | 22 | 7,588 | 0 | 0 |
| 特殊自動車 | 6,754 | 70,397 | 35,752 | 20 | 19,292 | 0 | 0 |
| 緊急自動車 | 1,563 | 13,569 | 5,786 | 9 | 1,924 | 0 | 0 |
| 商品自動車 | 1,236 | 13,275 | 6,896 | 2 | 778 | 0 | 0 |
| 特種用途自動車 | 7,364 | 178,089 | 131,418 | 63 | 32,243 | 0 | 0 |
| 特種自動車 | 6,750 | 172,237 | 128,672 | 63 | 32,243 | 0 | 0 |
| 霊きゅう自動車 | 116 | 1,147 | 557 | 0 | 0 | 0 | 0 |
| 教習用自動車 | 498 | 4,705 | 2,190 | 0 | 0 | 0 | 0 |
| 被けん引自動車 | 1,351 | 6,262 | 16 | 0 | 0 | 0 | 0 |
| 小計 | 817,421 | 22,942,759 | 17,482,858 | 17,624 | 9,743,299 | 52 | 1,193,911 |
| 原動機付自転車 | 17,897 | 202,100 | 108,554 | 50 | 18,783 | 0 | 0 |
| 合計 | 835,318 | 23,144,860 | 17,591,412 | 17,674 | 9,762,083 | 52 | 1,193,911 |

(注) 「第2表 自動車損害賠償責任保険 車種別統計表」の(注)を参照。

Note 1. Please refer to "Table 2 Compulsory Automobile Liability Insurance, Classified by Type of Automobile" for notes.

2. For explanation of "Type of Automobile," please refer to the Table 2.

岐 阜 県 Gifu Prefecture

| 車 種 別 Type of Automobile | 新 契 約 Contracts | | | 支 払 Claims | | | |
|-----------------------------|---------------------------|------------------------------|--------------------------|-------------------------|----------------------|--------------------------------|----------------------|
| | 台 数 No. of Vehicles | 保 険 料 Premiums Written | 純保険料 Pure Premiums | 合 計 Total | | 内. 死 亡 Death (out of Total) | |
| | | | | 件 数 No. of Claims | 保 険 金 Claims Paid | 件 数 No. of Claims | 保 険 金 Claims Paid |
| | | 千円 Thousand Yen | 千円 Thousand Yen | | 千円 Thousand Yen | | 千円 Thousand Yen |
| 乗 合 自 動 車 | 4,482 | 147,767 | 115,906 | 102 | 83,599 | 1 | 30,402 |
| 営 業 用 | 1,637 | 101,079 | 85,318 | 64 | 76,941 | 1 | 30,402 |
| 自 家 用 | 2,845 | 46,688 | 30,589 | 38 | 6,658 | 0 | 0 |
| 乗 用 自 動 車 | 368,256 | 11,010,286 | 8,491,247 | 13,156 | 8,674,037 | 43 | 1,128,972 |
| 営 業 用 | 2,090 | 228,683 | 199,840 | 132 | 69,573 | 0 | 0 |
| " (個人タクシー) | 134 | 5,061 | 4,053 | 8 | 7,471 | 0 | 0 |
| 自 家 用 | 366,032 | 10,776,542 | 8,287,354 | 13,016 | 8,596,993 | 43 | 1,128,972 |
| 普 通 貨 物 自 動 車 | 48,299 | 1,824,446 | 1,460,919 | 1,035 | 1,093,837 | 11 | 219,490 |
| 営 業 用 (2トン超) | 14,281 | 745,210 | 619,685 | 538 | 694,095 | 6 | 158,517 |
| " (2トン以下) | 2,045 | 76,263 | 60,962 | 57 | 71,401 | 2 | 36,592 |
| 自 家 用 (2トン超) | 17,304 | 636,406 | 507,641 | 228 | 177,128 | 2 | 590 |
| " (2トン以下) | 14,669 | 366,566 | 272,631 | 212 | 151,212 | 1 | 23,792 |
| 小 型 貨 物 自 動 車 | 69,018 | 1,266,637 | 864,607 | 1,348 | 826,666 | 5 | 118,377 |
| 営 業 用 | 1,030 | 32,181 | 25,017 | 20 | 9,883 | 0 | 0 |
| 自 家 用 | 67,988 | 1,234,456 | 839,590 | 1,328 | 816,782 | 5 | 118,377 |
| 小 型 二 輪 自 動 車 | 8,873 | 124,809 | 76,393 | 52 | 34,253 | 1 | 10,340 |
| 軽 自 動 車 | 279,950 | 7,706,899 | 5,850,020 | 8,611 | 5,226,316 | 28 | 596,521 |
| 検 査 対 象 | 274,364 | 7,622,883 | 5,797,038 | 8,588 | 5,220,608 | 28 | 596,521 |
| 検 査 対 象 外 | 5,586 | 84,016 | 52,982 | 23 | 5,708 | 0 | 0 |
| 特 殊 自 動 車 | 5,681 | 60,844 | 31,557 | 16 | 28,782 | 0 | 0 |
| 緊 急 自 動 車 | 1,491 | 12,995 | 5,566 | 11 | 2,057 | 0 | 0 |
| 商 品 自 動 車 | 1,720 | 20,842 | 11,756 | 5 | 892 | 0 | 0 |
| 特 種 用 途 自 動 車 | 6,897 | 172,394 | 128,195 | 79 | 51,777 | 1 | 14,670 |
| 特 種 自 動 車 | 6,491 | 168,551 | 126,404 | 79 | 51,777 | 1 | 14,670 |
| 霊きゅう自動車 | 119 | 1,164 | 559 | 0 | 0 | 0 | 0 |
| 教習用自動車 | 287 | 2,679 | 1,232 | 0 | 0 | 0 | 0 |
| 被けん引自動車 | 2,154 | 9,983 | 27 | 1 | 280 | 0 | 0 |
| 小 計 | 796,821 | 22,357,900 | 17,036,192 | 24,416 | 16,022,495 | 90 | 2,118,773 |
| 原 動 機 付 自 転 車 | 14,297 | 165,819 | 90,703 | 90 | 51,255 | 0 | 0 |
| 合 計 | 811,118 | 22,523,719 | 17,126,895 | 24,506 | 16,073,750 | 90 | 2,118,773 |

(注) 「第2表 自動車損害賠償責任保険 車種別統計表」の(注)を参照。

Note 1. Please refer to "Table 2 Compulsory Automobile Liability Insurance, Classified by Type of Automobile" for notes.

2. For explanation of "Type of Automobile," please refer to the Table 2.

静岡県 Shizuoka Prefecture

| 車種別 Type of Automobile | 新契約 Contracts | | | 支払 Claims | | | |
|---------------------------|-----------------------|-------------------------|-----------------------|---------------------|--------------------|-------------------------------|--------------------|
| | 台数 No. of Vehicles | 保険料 Premiums Written | 純保険料 Pure Premiums | 合計 Total | | 内. 死亡 Death (out of Total) | |
| | | | | 件数 No. of Claims | 保険金 Claims Paid | 件数 No. of Claims | 保険金 Claims Paid |
| | | 千円 Thousand Yen | 千円 Thousand Yen | | 千円 Thousand Yen | | 千円 Thousand Yen |
| 乗合自動車 | 6,436 | 245,903 | 197,201 | 188 | 183,371 | 3 | 97,704 |
| 営業用 | 3,076 | 190,547 | 160,878 | 129 | 169,533 | 3 | 97,704 |
| 自家用 | 3,360 | 55,356 | 36,323 | 59 | 13,838 | 0 | 0 |
| 乗用自動車 | 609,857 | 18,394,358 | 14,208,668 | 22,650 | 15,551,891 | 54 | 1,358,343 |
| 営業用 | 4,726 | 520,536 | 455,020 | 584 | 355,719 | 1 | 16,046 |
| " (個人タクシー) | 263 | 9,954 | 7,976 | 16 | 5,449 | 0 | 0 |
| 自家用 | 604,868 | 17,863,868 | 13,745,672 | 22,050 | 15,190,723 | 53 | 1,342,297 |
| 普通貨物自動車 | 80,253 | 3,108,166 | 2,497,414 | 1,987 | 2,071,826 | 22 | 568,254 |
| 営業用(2トン超) | 28,799 | 1,467,566 | 1,217,523 | 1,039 | 1,247,278 | 15 | 391,230 |
| " (2トン以下) | 4,766 | 175,936 | 140,429 | 145 | 137,364 | 2 | 51,661 |
| 自家用(2トン超) | 24,427 | 904,306 | 722,009 | 410 | 363,469 | 4 | 94,972 |
| " (2トン以下) | 22,261 | 560,358 | 417,453 | 393 | 323,714 | 1 | 30,391 |
| 小型貨物自動車 | 116,658 | 2,144,121 | 1,464,299 | 2,289 | 1,687,787 | 12 | 196,946 |
| 営業用 | 1,642 | 52,112 | 40,621 | 42 | 55,099 | 1 | 30,304 |
| 自家用 | 115,016 | 2,092,009 | 1,423,678 | 2,247 | 1,632,688 | 11 | 166,642 |
| 小型二輪自動車 | 20,806 | 295,763 | 181,962 | 116 | 178,698 | 2 | 61,435 |
| 軽自動車 | 496,243 | 13,697,971 | 10,403,277 | 16,352 | 10,939,313 | 45 | 1,038,364 |
| 検査対象 | 477,690 | 13,414,575 | 10,223,338 | 16,237 | 10,816,617 | 44 | 1,011,782 |
| 検査対象外 | 18,553 | 283,396 | 179,939 | 115 | 122,696 | 1 | 26,582 |
| 特殊自動車 | 12,113 | 127,652 | 65,396 | 38 | 31,210 | 0 | 0 |
| 緊急自動車 | 1,730 | 15,041 | 6,425 | 14 | 5,057 | 0 | 0 |
| 商品自動車 | 2,495 | 29,179 | 16,092 | 4 | 29,929 | 1 | 29,310 |
| 特種用途自動車 | 11,569 | 281,714 | 208,223 | 212 | 159,804 | 2 | 30,383 |
| 特種自動車 | 10,789 | 274,325 | 204,775 | 209 | 157,704 | 2 | 30,383 |
| 霊きゅう自動車 | 219 | 2,129 | 1,018 | 2 | 1,918 | 0 | 0 |
| 教習用自動車 | 561 | 5,261 | 2,431 | 1 | 182 | 0 | 0 |
| 被けん引自動車 | 4,515 | 20,914 | 50 | 0 | 360 | 0 | 0 |
| 小計 | 1,362,675 | 38,360,783 | 29,249,006 | 43,850 | 30,839,244 | 141 | 3,380,739 |
| 原動機付自転車 | 68,160 | 781,614 | 424,296 | 563 | 326,347 | 0 | 0 |
| 合計 | 1,430,835 | 39,142,397 | 29,673,302 | 44,413 | 31,165,591 | 141 | 3,380,739 |

(注) 「第2表 自動車損害賠償責任保険 車種別統計表」の(注)を参照。

Note 1. Please refer to "Table 2 Compulsory Automobile Liability Insurance, Classified by Type of Automobile" for notes.

2. For explanation of "Type of Automobile," please refer to the Table 2.

愛知県 Aichi Prefecture

| 車種別 Type of Automobile | 新契約 Contracts | | | 支払 Claims | | | |
|---------------------------|-----------------------|-------------------------|-----------------------|---------------------|--------------------|-------------------------------|--------------------|
| | 台数 No. of Vehicles | 保険料 Premiums Written | 純保険料 Pure Premiums | 合計 Total | | 内. 死亡 Death (out of Total) | |
| | | | | 件数 No. of Claims | 保険金 Claims Paid | 件数 No. of Claims | 保険金 Claims Paid |
| | | 千円 Thousand Yen | 千円 Thousand Yen | | 千円 Thousand Yen | | 千円 Thousand Yen |
| 乗合自動車 | 10,197 | 370,224 | 294,758 | 344 | 189,637 | 1 | 31,200 |
| 営業用 | 4,432 | 275,467 | 232,638 | 277 | 152,535 | 1 | 31,200 |
| 自家用 | 5,765 | 94,756 | 62,120 | 67 | 37,102 | 0 | 0 |
| 乗用自動車 | 1,302,626 | 39,779,335 | 30,795,909 | 47,273 | 29,887,759 | 116 | 2,781,860 |
| 営業用(タクシー) | 5,334 | 739,640 | 652,366 | 827 | 514,705 | 2 | 11,831 |
| 〃(ハイヤー) | 3,398 | 367,124 | 320,640 | 382 | 182,113 | 0 | 0 |
| 〃(個人タクシー) | 845 | 31,836 | 25,485 | 38 | 17,243 | 1 | 475 |
| 自家用 | 1,293,049 | 38,640,736 | 29,797,418 | 46,026 | 29,173,698 | 113 | 2,769,554 |
| 普通貨物自動車 | 138,293 | 5,561,599 | 4,491,112 | 3,469 | 3,554,545 | 35 | 981,052 |
| 営業用(2トン超) | 58,325 | 2,981,454 | 2,474,229 | 1,829 | 2,285,959 | 26 | 810,264 |
| 〃(2トン以下) | 9,287 | 345,809 | 276,369 | 316 | 241,552 | 1 | 30,702 |
| 自家用(2トン超) | 36,032 | 1,342,541 | 1,072,884 | 625 | 487,920 | 7 | 105,087 |
| 〃(2トン以下) | 34,649 | 891,795 | 667,629 | 699 | 539,114 | 1 | 34,999 |
| 小型貨物自動車 | 222,902 | 4,186,344 | 2,879,533 | 5,328 | 3,712,046 | 22 | 541,383 |
| 営業用 | 3,630 | 114,134 | 88,822 | 113 | 107,225 | 1 | 30,242 |
| 自家用 | 219,272 | 4,072,210 | 2,790,711 | 5,215 | 3,604,822 | 21 | 511,141 |
| 小型二輪自動車 | 37,480 | 532,648 | 327,662 | 231 | 208,011 | 3 | 61,411 |
| 軽自動車 | 677,640 | 18,791,392 | 14,284,558 | 21,531 | 13,303,351 | 54 | 1,410,537 |
| 検査対象 | 652,444 | 18,424,891 | 14,056,946 | 21,401 | 13,134,062 | 53 | 1,378,679 |
| 検査対象外 | 25,196 | 366,501 | 227,612 | 130 | 169,289 | 1 | 31,858 |
| 特殊自動車 | 18,071 | 188,412 | 95,710 | 77 | 89,255 | 0 | 0 |
| 緊急自動車 | 2,702 | 23,326 | 9,883 | 11 | 2,482 | 0 | 0 |
| 商品自動車 | 7,654 | 91,381 | 51,069 | 31 | 16,286 | 0 | 0 |
| 特種用途自動車 | 17,480 | 421,971 | 311,268 | 297 | 264,282 | 1 | 31,200 |
| 特種自動車 | 16,113 | 408,693 | 304,925 | 290 | 259,979 | 1 | 31,200 |
| 霊きゅう自動車 | 274 | 2,680 | 1,288 | 4 | 2,469 | 0 | 0 |
| 教習用自動車 | 1,093 | 10,598 | 5,054 | 3 | 1,834 | 0 | 0 |
| 被けん引自動車 | 15,497 | 71,781 | 168 | 0 | 0 | 0 | 0 |
| 小計 | 2,450,542 | 70,018,413 | 53,541,631 | 78,592 | 51,227,654 | 232 | 5,838,644 |
| 原動機付自転車 | 77,755 | 858,404 | 453,749 | 638 | 433,362 | 2 | 33,216 |
| 合計 | 2,528,297 | 70,876,817 | 53,995,380 | 79,230 | 51,661,016 | 234 | 5,871,860 |

(注) 「第2表 自動車損害賠償責任保険 車種別統計表」の(注)を参照。

Note 1. Please refer to "Table 2 Compulsory Automobile Liability Insurance, Classified by Type of Automobile" for notes.

2. For explanation of "Type of Automobile," please refer to the Table 2.

三重県 Mie Prefecture

| 車種別 Type of Automobile | 新契約 Contracts | | | 支払 Claims | | | |
|---------------------------|-----------------------|-------------------------|-----------------------|---------------------|--------------------|-------------------------------|--------------------|
| | 台数 No. of Vehicles | 保険料 Premiums Written | 純保険料 Pure Premiums | 合計 Total | | 内. 死亡 Death (out of Total) | |
| | | | | 件数 No. of Claims | 保険金 Claims Paid | 件数 No. of Claims | 保険金 Claims Paid |
| | | 千円 Thousand Yen | 千円 Thousand Yen | | 千円 Thousand Yen | | 千円 Thousand Yen |
| 乗合自動車 | 3,384 | 115,262 | 90,883 | 74 | 52,916 | 0 | 0 |
| 営業用 | 1,304 | 81,110 | 68,503 | 32 | 26,742 | 0 | 0 |
| 自家用 | 2,080 | 34,152 | 22,380 | 42 | 26,173 | 0 | 0 |
| 乗用自動車 | 307,828 | 9,205,941 | 7,100,059 | 10,207 | 7,240,853 | 35 | 871,461 |
| 営業用 | 1,528 | 159,035 | 138,662 | 100 | 52,302 | 0 | 0 |
| " (個人タクシー) | 8 | 310 | 249 | 0 | 0 | 0 | 0 |
| 自家用 | 306,292 | 9,046,597 | 6,961,148 | 10,107 | 7,188,551 | 35 | 871,461 |
| 普通貨物自動車 | 36,848 | 1,449,143 | 1,166,782 | 939 | 941,360 | 8 | 187,449 |
| 営業用(2トン超) | 13,950 | 707,701 | 586,860 | 572 | 648,156 | 6 | 110,165 |
| " (2トン以下) | 2,154 | 78,487 | 62,531 | 76 | 78,369 | 0 | 30,005 |
| 自家用(2トン超) | 11,770 | 436,607 | 348,694 | 166 | 134,746 | 2 | 47,280 |
| " (2トン以下) | 8,974 | 226,348 | 168,697 | 125 | 80,090 | 0 | 0 |
| 小型貨物自動車 | 48,691 | 901,252 | 616,954 | 854 | 577,445 | 2 | 17,977 |
| 営業用 | 804 | 25,682 | 20,041 | 17 | 10,371 | 0 | 0 |
| 自家用 | 47,887 | 875,570 | 596,913 | 837 | 567,074 | 2 | 17,977 |
| 小型二輪自動車 | 8,345 | 118,652 | 73,007 | 50 | 46,026 | 0 | 0 |
| 軽自動車 | 261,884 | 7,259,971 | 5,518,518 | 7,906 | 5,253,687 | 24 | 535,812 |
| 検査対象 | 255,999 | 7,172,593 | 5,463,731 | 7,878 | 5,210,914 | 24 | 535,812 |
| 検査対象外 | 5,885 | 87,379 | 54,787 | 28 | 42,773 | 0 | 0 |
| 特殊自動車 | 4,210 | 43,198 | 21,664 | 5 | 9,485 | 0 | 0 |
| 緊急自動車 | 1,166 | 10,188 | 4,373 | 7 | 3,685 | 0 | 0 |
| 商品自動車 | 933 | 10,587 | 5,722 | 2 | 254 | 0 | 0 |
| 特種用途自動車 | 6,087 | 148,057 | 109,408 | 79 | 58,326 | 1 | 15,985 |
| 特種自動車 | 5,690 | 144,252 | 107,613 | 77 | 55,926 | 1 | 15,985 |
| 霊きゅう自動車 | 91 | 896 | 433 | 0 | 0 | 0 | 0 |
| 教習用自動車 | 306 | 2,909 | 1,362 | 2 | 2,400 | 0 | 0 |
| 被けん引自動車 | 3,252 | 15,063 | 36 | 0 | 0 | 0 | 0 |
| 小計 | 682,628 | 19,277,315 | 14,707,406 | 20,123 | 14,184,037 | 70 | 1,628,684 |
| 原動機付自転車 | 24,040 | 279,534 | 153,164 | 104 | 66,195 | 0 | 0 |
| 合計 | 706,668 | 19,556,849 | 14,860,570 | 20,227 | 14,250,231 | 70 | 1,628,684 |

(注) 「第2表 自動車損害賠償責任保険 車種別統計表」の(注)を参照。

Note 1. Please refer to "Table 2 Compulsory Automobile Liability Insurance, Classified by Type of Automobile" for notes.

2. For explanation of "Type of Automobile," please refer to the Table 2.

滋 賀 県 Shiga Prefecture

| 車種別 Type of Automobile | 新 契 約 Contracts | | | 支 払 Claims | | | |
|---------------------------|---------------------------|------------------------------|--------------------------|-------------------------|----------------------|--------------------------------|----------------------|
| | 台 数 No. of Vehicles | 保 険 料 Premiums Written | 純保険料 Pure Premiums | 合 計 Total | | 内. 死 亡 Death (out of Total) | |
| | | | | 件 数 No. of Claims | 保 険 金 Claims Paid | 件 数 No. of Claims | 保 険 金 Claims Paid |
| | | 千円 Thousand Yen | 千円 Thousand Yen | | 千円 Thousand Yen | | 千円 Thousand Yen |
| 乗 合 自 動 車 | 2,588 | 91,454 | 72,521 | 61 | 19,124 | 0 | 0 |
| 営 業 用 | 1,139 | 67,598 | 56,871 | 47 | 13,532 | 0 | 0 |
| 自 家 用 | 1,449 | 23,856 | 15,650 | 14 | 5,592 | 0 | 0 |
| 乗 用 自 動 車 | 201,851 | 6,094,588 | 4,708,638 | 7,219 | 4,092,691 | 15 | 291,590 |
| 営 業 用 | 1,658 | 156,109 | 135,444 | 145 | 63,386 | 0 | 0 |
| " (個人タクシー) | 44 | 1,668 | 1,337 | 2 | 1,304 | 0 | 0 |
| 自 家 用 | 200,149 | 5,936,811 | 4,571,858 | 7,072 | 4,028,000 | 15 | 291,590 |
| 普 通 貨 物 自 動 車 | 22,683 | 892,677 | 718,809 | 539 | 598,282 | 8 | 159,728 |
| 営 業 用 (2 トン 超) | 8,452 | 432,921 | 359,342 | 319 | 376,052 | 4 | 71,202 |
| " (2 トン 以下) | 1,363 | 50,175 | 40,034 | 40 | 21,013 | 0 | 0 |
| 自 家 用 (2 トン 超) | 6,937 | 260,238 | 208,169 | 115 | 143,434 | 3 | 71,170 |
| " (2 トン 以下) | 5,931 | 149,344 | 111,264 | 65 | 57,784 | 1 | 17,357 |
| 小 型 貨 物 自 動 車 | 27,611 | 514,453 | 352,939 | 554 | 412,959 | 3 | 72,444 |
| 営 業 用 | 533 | 16,704 | 12,992 | 13 | 12,801 | 0 | 0 |
| 自 家 用 | 27,078 | 497,749 | 339,947 | 541 | 400,157 | 3 | 72,444 |
| 小 型 二 輪 自 動 車 | 6,321 | 90,161 | 55,563 | 41 | 36,850 | 0 | 0 |
| 軽 自 動 車 | 182,430 | 5,075,697 | 3,861,023 | 6,189 | 3,509,735 | 18 | 381,922 |
| 検 査 対 象 | 177,709 | 5,005,144 | 3,816,659 | 6,144 | 3,482,329 | 18 | 381,922 |
| 検 査 対 象 外 | 4,721 | 70,553 | 44,364 | 45 | 27,405 | 0 | 0 |
| 特 殊 自 動 車 | 3,428 | 35,730 | 18,146 | 8 | 46,676 | 0 | 0 |
| 緊 急 自 動 車 | 751 | 6,522 | 2,783 | 10 | 1,922 | 0 | 0 |
| 商 品 自 動 車 | 508 | 5,912 | 3,250 | 4 | 372 | 0 | 0 |
| 特 種 用 途 自 動 車 | 3,941 | 96,283 | 71,222 | 71 | 58,809 | 0 | 0 |
| 特 種 自 動 車 | 3,658 | 93,598 | 69,966 | 68 | 58,178 | 0 | 0 |
| 霊 き ゃ う 自 動 車 | 72 | 714 | 347 | 3 | 631 | 0 | 0 |
| 教 習 用 自 動 車 | 211 | 1,972 | 908 | 0 | 0 | 0 | 0 |
| 被 け ん 引 自 動 車 | 1,208 | 5,599 | 15 | 2 | 144 | 0 | 0 |
| 小 計 | 453,320 | 12,909,076 | 9,864,908 | 14,698 | 8,777,564 | 44 | 905,685 |
| 原 動 機 付 自 転 車 | 18,680 | 218,156 | 119,880 | 177 | 67,551 | 0 | 0 |
| 合 計 | 472,000 | 13,127,232 | 9,984,788 | 14,875 | 8,845,116 | 44 | 905,685 |

(注) 「第2表 自動車損害賠償責任保険 車種別統計表」の(注)を参照。

Note 1. Please refer to "Table 2 Compulsory Automobile Liability Insurance, Classified by Type of Automobile" for notes.

2. For explanation of "Type of Automobile," please refer to the Table 2.

京 都 府 Kyoto Prefecture

| 車種別 Type of Automobile | 新 契 約 Contracts | | | 支 払 Claims | | | |
|---------------------------|---------------------------|--|--|-------------------------|--|--------------------------------|--|
| | 台 数 No. of Vehicles | 保 険 料 Premiums Written 千円 Thousand Yen | 純保険料 Pure Premiums 千円 Thousand Yen | 合 計 Total | | 内. 死 亡 Death (out of Total) | |
| | | | | 件 数 No. of Claims | 保 険 金 Claims Paid 千円 Thousand Yen | 件 数 No. of Claims | 保 険 金 Claims Paid 千円 Thousand Yen |
| 乗 合 自 動 車 | 4,762 | 201,418 | 163,678 | 293 | 184,636 | 0 | 0 |
| 営 業 用 | 2,708 | 167,630 | 141,521 | 255 | 167,077 | 0 | 0 |
| 自 家 用 | 2,054 | 33,788 | 22,157 | 38 | 17,559 | 0 | 0 |
| 乗 用 自 動 車 | 306,345 | 9,812,739 | 7,660,014 | 12,376 | 8,919,160 | 35 | 948,807 |
| 営業用(タクシー) | 6,062 | 766,280 | 673,605 | 964 | 690,073 | 1 | 30,003 |
| " (ハイヤー) | 1,482 | 152,467 | 132,863 | 205 | 124,959 | 0 | 0 |
| " (個人タクシー) | 2,356 | 88,903 | 71,184 | 171 | 144,535 | 1 | 30,368 |
| 自 家 用 | 296,445 | 8,805,089 | 6,782,362 | 11,036 | 7,959,593 | 33 | 888,435 |
| 普 通 貨 物 自 動 車 | 34,058 | 1,353,423 | 1,091,223 | 1,116 | 1,362,556 | 17 | 484,522 |
| 営業用(2トン超) | 12,610 | 652,168 | 541,843 | 586 | 718,284 | 9 | 235,196 |
| " (2トン以下) | 4,100 | 150,085 | 119,654 | 147 | 191,084 | 3 | 76,596 |
| 自家用(2トン超) | 9,108 | 342,305 | 273,885 | 202 | 305,550 | 4 | 142,145 |
| " (2トン以下) | 8,240 | 208,866 | 155,841 | 181 | 147,638 | 1 | 30,585 |
| 小 型 貨 物 自 動 車 | 49,562 | 933,373 | 642,582 | 1,324 | 945,127 | 2 | 51,457 |
| 営 業 用 | 1,715 | 53,579 | 41,650 | 67 | 51,483 | 0 | 0 |
| 自 家 用 | 47,847 | 879,794 | 600,932 | 1,257 | 893,644 | 2 | 51,457 |
| 小 型 二 輪 自 動 車 | 10,795 | 153,887 | 94,807 | 97 | 58,523 | 0 | 0 |
| 軽 自 動 車 | 223,607 | 6,147,531 | 4,665,035 | 7,943 | 5,517,364 | 24 | 536,868 |
| 検 査 対 象 | 211,778 | 5,965,079 | 4,548,699 | 7,767 | 5,393,839 | 24 | 536,868 |
| 検 査 対 象 外 | 11,829 | 182,452 | 116,336 | 176 | 123,525 | 0 | 0 |
| 特 殊 自 動 車 | 3,834 | 39,808 | 20,154 | 36 | 70,356 | 0 | 6,675 |
| 緊 急 自 動 車 | 1,381 | 11,920 | 5,051 | 18 | 11,221 | 0 | 0 |
| 商 品 自 動 車 | 1,350 | 15,748 | 8,671 | 6 | 5,636 | 0 | 0 |
| 特 種 用 途 自 動 車 | 6,202 | 147,018 | 107,978 | 130 | 81,236 | 1 | 9,850 |
| 特 種 自 動 車 | 5,665 | 141,825 | 105,507 | 126 | 80,382 | 1 | 9,850 |
| 霊きゅう自動車 | 114 | 1,124 | 544 | 3 | 831 | 0 | 0 |
| 教習用自動車 | 423 | 4,069 | 1,927 | 1 | 24 | 0 | 0 |
| 被けん引自動車 | 1,086 | 5,033 | 13 | 0 | 0 | 0 | 0 |
| 小 計 | 642,982 | 18,821,898 | 14,459,206 | 23,339 | 17,155,816 | 79 | 2,038,178 |
| 原 動 機 付 自 転 車 | 82,508 | 988,223 | 551,960 | 1,347 | 895,603 | 1 | 57,134 |
| 合 計 | 725,490 | 19,810,122 | 15,011,166 | 24,686 | 18,051,418 | 80 | 2,095,312 |

(注) 「第2表 自動車損害賠償責任保険 車種別統計表」の(注)を参照。

Note 1. Please refer to "Table 2 Compulsory Automobile Liability Insurance, Classified by Type of Automobile" for notes.

2. For explanation of "Type of Automobile," please refer to the Table 2.

大阪府 Osaka Prefecture

| 車種別 Type of Automobile | 新 契 約 Contracts | | | 支 払 Claims | | | |
|---------------------------|---------------------------|------------------------------|--------------------------|-------------------------|----------------------|--------------------------------|----------------------|
| | 台 数 No. of Vehicles | 保 険 料 Premiums Written | 純保険料 Pure Premiums | 合 計 Total | | 内. 死 亡 Death (out of Total) | |
| | | | | 件 数 No. of Claims | 保 険 金 Claims Paid | 件 数 No. of Claims | 保 険 金 Claims Paid |
| | | 千円 Thousand Yen | 千円 Thousand Yen | | 千円 Thousand Yen | | 千円 Thousand Yen |
| 乗 合 自 動 車 | 9,654 | 424,238 | 346,336 | 565 | 452,608 | 2 | 81,524 |
| 営 業 用 | 5,768 | 360,203 | 304,314 | 461 | 349,444 | 2 | 81,524 |
| 自 家 用 | 3,886 | 64,034 | 42,021 | 104 | 103,163 | 0 | 0 |
| 乗 用 自 動 車 | 926,981 | 29,012,319 | 22,557,899 | 38,526 | 27,013,471 | 92 | 2,267,966 |
| 営業用(タクシー) | 7,697 | 1,039,950 | 916,411 | 1,462 | 1,080,358 | 1 | 68,117 |
| " (ハイヤー) | 8,894 | 960,020 | 838,429 | 1,644 | 1,034,839 | 1 | 9,170 |
| " (個人タクシー) | 3,418 | 129,133 | 103,412 | 249 | 185,963 | 1 | 19,500 |
| 自 家 用 | 906,972 | 26,883,216 | 20,699,647 | 35,171 | 24,712,312 | 89 | 2,171,179 |
| 普 通 貨 物 自 動 車 | 120,306 | 5,089,079 | 4,135,868 | 4,729 | 4,867,638 | 52 | 1,042,404 |
| 営業用(2トン超) | 57,785 | 3,011,492 | 2,503,916 | 2,683 | 3,122,946 | 40 | 838,060 |
| " (2トン以下) | 15,901 | 581,343 | 463,389 | 716 | 591,378 | 3 | 29,486 |
| 自家用(2トン超) | 24,215 | 921,148 | 738,275 | 671 | 548,932 | 5 | 63,911 |
| " (2トン以下) | 22,405 | 575,097 | 430,288 | 659 | 604,383 | 4 | 110,947 |
| 小 型 貨 物 自 動 車 | 174,547 | 3,334,083 | 2,305,851 | 5,652 | 4,485,244 | 23 | 613,042 |
| 営 業 用 | 6,933 | 217,915 | 169,575 | 273 | 294,281 | 3 | 91,284 |
| 自 家 用 | 167,614 | 3,116,169 | 2,136,276 | 5,379 | 4,190,963 | 20 | 521,759 |
| 小 型 二 輪 自 動 車 | 31,948 | 457,188 | 282,177 | 334 | 352,069 | 3 | 60,832 |
| 軽 自 動 車 | 520,935 | 14,093,281 | 10,659,324 | 21,269 | 14,779,141 | 51 | 1,192,069 |
| 検 査 対 象 | 481,887 | 13,511,187 | 10,293,710 | 20,730 | 14,243,068 | 48 | 1,119,198 |
| 検 査 対 象 外 | 39,048 | 582,093 | 365,614 | 539 | 536,073 | 3 | 72,872 |
| 特 殊 自 動 車 | 17,693 | 183,418 | 92,747 | 115 | 125,432 | 0 | 0 |
| 緊 急 自 動 車 | 3,225 | 27,904 | 11,854 | 42 | 25,904 | 0 | 0 |
| 商 品 自 動 車 | 4,385 | 48,965 | 26,170 | 21 | 13,938 | 0 | 0 |
| 特 種 用 途 自 動 車 | 17,061 | 397,676 | 290,878 | 534 | 510,450 | 5 | 98,486 |
| 特 種 自 動 車 | 15,979 | 387,157 | 285,849 | 509 | 495,070 | 5 | 98,486 |
| 霊きゅう自動車 | 344 | 3,397 | 1,646 | 22 | 14,084 | 0 | 0 |
| 教習用自動車 | 738 | 7,122 | 3,382 | 3 | 1,296 | 0 | 0 |
| 被けん引自動車 | 11,866 | 54,960 | 129 | 0 | 0 | 0 | 0 |
| 小 計 | 1,838,601 | 53,123,110 | 40,709,232 | 71,787 | 52,625,894 | 228 | 5,356,323 |
| 原 動 機 付 自 転 車 | 216,084 | 2,506,673 | 1,371,350 | 3,643 | 2,567,214 | 11 | 208,890 |
| 合 計 | 2,054,685 | 55,629,782 | 42,080,582 | 75,430 | 55,193,109 | 239 | 5,565,213 |

(注) 「第2表 自動車損害賠償責任保険 車種別統計表」の(注)を参照。

Note 1. Please refer to "Table 2 Compulsory Automobile Liability Insurance, Classified by Type of Automobile" for notes.

2. For explanation of "Type of Automobile," please refer to the Table 2.

兵庫県 Hyogo Prefecture

| 車種別 Type of Automobile | 新 契 約 Contracts | | | 支 払 Claims | | | |
|---------------------------|---------------------------|------------------------------|--------------------------|-------------------------|----------------------|--------------------------------|----------------------|
| | 台 数 No. of Vehicles | 保 険 料 Premiums Written | 純保険料 Pure Premiums | 合 計 Total | | 内. 死 亡 Death (out of Total) | |
| | | | | 件 数 No. of Claims | 保 険 金 Claims Paid | 件 数 No. of Claims | 保 険 金 Claims Paid |
| | | 千円 Thousand Yen | 千円 Thousand Yen | | 千円 Thousand Yen | | 千円 Thousand Yen |
| 乗 合 自 動 車 | 7,756 | 328,448 | 266,946 | 368 | 340,657 | 2 | 52,421 |
| 営 業 用 | 4,362 | 272,538 | 230,261 | 311 | 292,749 | 2 | 52,421 |
| 自 家 用 | 3,394 | 55,909 | 36,685 | 57 | 47,908 | 0 | 0 |
| 乗 用 自 動 車 | 707,099 | 21,582,029 | 16,706,620 | 26,437 | 19,183,764 | 73 | 2,009,963 |
| 営業用(タクシー) | 3,384 | 454,314 | 400,254 | 599 | 419,333 | 1 | 23,950 |
| " (ハイヤー) | 4,258 | 446,489 | 389,427 | 551 | 409,326 | 2 | 76,138 |
| " (個人タクシー) | 1,273 | 48,125 | 38,543 | 89 | 96,149 | 1 | 30,008 |
| 自 家 用 | 698,184 | 20,633,100 | 15,878,396 | 25,198 | 18,258,956 | 69 | 1,879,867 |
| 普 通 貨 物 自 動 車 | 72,998 | 2,967,191 | 2,399,380 | 2,137 | 2,149,827 | 21 | 534,743 |
| 営業用(2トン超) | 30,662 | 1,578,139 | 1,310,548 | 1,163 | 1,387,354 | 16 | 422,381 |
| " (2トン以下) | 5,878 | 214,803 | 171,208 | 220 | 187,671 | 1 | 44,786 |
| 自家用(2トン超) | 20,633 | 771,045 | 616,434 | 396 | 312,950 | 2 | 31,302 |
| " (2トン以下) | 15,825 | 403,204 | 301,191 | 358 | 261,853 | 2 | 36,274 |
| 小 型 貨 物 自 動 車 | 96,234 | 1,802,720 | 1,238,935 | 2,406 | 1,888,836 | 9 | 212,325 |
| 営 業 用 | 2,169 | 69,765 | 54,503 | 77 | 84,336 | 0 | 0 |
| 自 家 用 | 94,065 | 1,732,955 | 1,184,433 | 2,329 | 1,804,500 | 9 | 212,325 |
| 小 型 二 輪 自 動 車 | 23,219 | 330,980 | 203,901 | 236 | 267,397 | 1 | 38,115 |
| 軽 自 動 車 | 449,720 | 12,305,520 | 9,329,021 | 15,788 | 11,337,574 | 55 | 1,351,538 |
| 検 査 対 象 | 425,334 | 11,933,141 | 9,092,613 | 15,496 | 10,997,351 | 49 | 1,232,997 |
| 検 査 対 象 外 | 24,386 | 372,379 | 236,408 | 292 | 340,222 | 6 | 118,541 |
| 特 殊 自 動 車 | 9,538 | 99,727 | 50,772 | 45 | 74,764 | 0 | 0 |
| 緊 急 自 動 車 | 2,559 | 22,343 | 9,590 | 30 | 38,116 | 1 | 24,065 |
| 商 品 自 動 車 | 2,632 | 30,172 | 16,420 | 21 | 12,329 | 0 | 0 |
| 特 種 用 途 自 動 車 | 12,116 | 281,323 | 205,576 | 229 | 223,245 | 3 | 73,260 |
| 特 種 自 動 車 | 11,034 | 270,871 | 200,608 | 222 | 202,750 | 2 | 54,180 |
| 霊きゅう自動車 | 259 | 2,524 | 1,210 | 3 | 19,466 | 1 | 19,080 |
| 教習用自動車 | 823 | 7,927 | 3,758 | 4 | 1,028 | 0 | 0 |
| 被けん引自動車 | 9,360 | 43,353 | 101 | 0 | 0 | 0 | 0 |
| 小 計 | 1,393,231 | 39,793,805 | 30,427,262 | 47,697 | 35,516,509 | 165 | 4,296,430 |
| 原 動 機 付 自 転 車 | 112,173 | 1,311,754 | 721,464 | 1,393 | 1,067,664 | 1 | 57,232 |
| 合 計 | 1,505,404 | 41,105,559 | 31,148,726 | 49,090 | 36,584,173 | 166 | 4,353,662 |

(注) 「第2表 自動車損害賠償責任保険 車種別統計表」の(注)を参照。

Note 1. Please refer to "Table 2 Compulsory Automobile Liability Insurance, Classified by Type of Automobile" for notes.

2. For explanation of "Type of Automobile," please refer to the Table 2.

奈良県 Nara Prefecture

| 車種別 Type of Automobile | 新 契 約 Contracts | | | 支 払 Claims | | | |
|---------------------------|---------------------------|------------------------------|--------------------------|-------------------------|----------------------|--------------------------------|----------------------|
| | 台 数 No. of Vehicles | 保 険 料 Premiums Written | 純保険料 Pure Premiums | 合 計 Total | | 内. 死 亡 Death (out of Total) | |
| | | | | 件 数 No. of Claims | 保 険 金 Claims Paid | 件 数 No. of Claims | 保 険 金 Claims Paid |
| | | 千円 Thousand Yen | 千円 Thousand Yen | | 千円 Thousand Yen | | 千円 Thousand Yen |
| 乗 合 自 動 車 | 2,099 | 84,171 | 67,940 | 65 | 143,112 | 2 | 88,060 |
| 営 業 用 | 1,085 | 67,453 | 56,967 | 45 | 106,526 | 1 | 60,120 |
| 自 家 用 | 1,014 | 16,718 | 10,973 | 20 | 36,585 | 1 | 27,940 |
| 乗 用 自 動 車 | 178,821 | 5,374,941 | 4,149,242 | 6,706 | 4,494,479 | 14 | 437,434 |
| 営 業 用 | 1,118 | 122,913 | 107,433 | 106 | 82,697 | 0 | 30,000 |
| " (個人タクシー) | 14 | 529 | 424 | 0 | 30,515 | 0 | 30,515 |
| 自 家 用 | 177,689 | 5,251,499 | 4,041,385 | 6,600 | 4,381,267 | 14 | 376,919 |
| 普 通 貨 物 自 動 車 | 18,183 | 711,830 | 572,789 | 615 | 570,138 | 4 | 85,310 |
| 営 業 用 (2 トン 超) | 6,644 | 341,917 | 283,939 | 352 | 335,933 | 3 | 69,046 |
| " (2 トン 以下) | 1,642 | 59,738 | 47,583 | 61 | 56,228 | 1 | 16,264 |
| 自 家 用 (2 トン 超) | 5,164 | 191,017 | 152,493 | 104 | 62,950 | 0 | 0 |
| " (2 トン 以下) | 4,733 | 119,159 | 88,774 | 98 | 115,026 | 0 | 0 |
| 小 型 貨 物 自 動 車 | 22,180 | 411,508 | 281,916 | 506 | 389,360 | 2 | 32,400 |
| 営 業 用 | 564 | 17,458 | 13,550 | 20 | 37,455 | 1 | 31,200 |
| 自 家 用 | 21,616 | 394,050 | 268,367 | 486 | 351,905 | 1 | 1,200 |
| 小 型 二 輪 自 動 車 | 4,519 | 64,694 | 39,938 | 34 | 29,611 | 0 | 0 |
| 軽 自 動 車 | 139,530 | 3,845,151 | 2,919,343 | 5,486 | 3,492,271 | 11 | 303,481 |
| 検 査 対 象 | 135,322 | 3,780,455 | 2,878,149 | 5,454 | 3,476,039 | 11 | 303,481 |
| 検 査 対 象 外 | 4,208 | 64,696 | 41,194 | 32 | 16,232 | 0 | 0 |
| 特 殊 自 動 車 | 1,361 | 14,419 | 7,417 | 11 | 9,505 | 0 | 0 |
| 緊 急 自 動 車 | 746 | 6,484 | 2,768 | 7 | 2,707 | 0 | 0 |
| 商 品 自 動 車 | 572 | 6,489 | 3,506 | 4 | 3,886 | 0 | 0 |
| 特 種 用 途 自 動 車 | 3,178 | 76,963 | 56,819 | 74 | 140,385 | 2 | 58,485 |
| 特 種 自 動 車 | 2,951 | 74,750 | 55,758 | 71 | 139,423 | 2 | 58,485 |
| 霊きゅう自動車 | 85 | 844 | 411 | 1 | 669 | 0 | 0 |
| 教習用自動車 | 142 | 1,369 | 650 | 2 | 293 | 0 | 0 |
| 被けん引自動車 | 787 | 3,647 | 10 | 0 | 0 | 0 | 0 |
| 小 計 | 371,976 | 10,600,298 | 8,101,688 | 13,508 | 9,275,453 | 35 | 1,005,170 |
| 原 動 機 付 自 転 車 | 28,738 | 346,386 | 194,236 | 356 | 317,356 | 4 | 102,078 |
| 合 計 | 400,714 | 10,946,685 | 8,295,924 | 13,864 | 9,592,808 | 39 | 1,107,247 |

(注) 「第2表 自動車損害賠償責任保険 車種別統計表」の(注)を参照。

Note 1. Please refer to "Table 2 Compulsory Automobile Liability Insurance, Classified by Type of Automobile" for notes.

2. For explanation of "Type of Automobile," please refer to the Table 2.

和歌山県 Wakayama Prefecture

| 車種別 Type of Automobile | 新 契 約 Contracts | | | 支 払 Claims | | | |
|---------------------------|---------------------------|------------------------------|--------------------------|-------------------------|----------------------|--------------------------------|----------------------|
| | 台 数 No. of Vehicles | 保 険 料 Premiums Written | 純保険料 Pure Premiums | 合 計 Total | | 内. 死 亡 Death (out of Total) | |
| | | | | 件 数 No. of Claims | 保 険 金 Claims Paid | 件 数 No. of Claims | 保 険 金 Claims Paid |
| | | 千円 Thousand Yen | 千円 Thousand Yen | | 千円 Thousand Yen | | 千円 Thousand Yen |
| 乗 合 自 動 車 | 1,614 | 60,006 | 47,938 | 65 | 39,157 | 0 | 396 |
| 営 業 用 | 725 | 45,349 | 38,318 | 54 | 34,736 | 0 | 396 |
| 自 家 用 | 889 | 14,657 | 9,620 | 11 | 4,421 | 0 | 0 |
| 乗 用 自 動 車 | 123,269 | 3,751,260 | 2,902,300 | 4,816 | 3,631,497 | 13 | 316,378 |
| 営 業 用 | 1,417 | 156,218 | 136,559 | 151 | 68,718 | 0 | 0 |
| " (個人タクシー) | 70 | 2,641 | 2,114 | 8 | 5,219 | 0 | 0 |
| 自 家 用 | 121,782 | 3,592,401 | 2,763,626 | 4,657 | 3,557,560 | 13 | 316,378 |
| 普 通 貨 物 自 動 車 | 16,677 | 661,001 | 532,758 | 463 | 461,611 | 4 | 113,121 |
| 営 業 用 (2トン超) | 6,253 | 319,298 | 264,950 | 287 | 343,024 | 4 | 113,121 |
| " (2トン以下) | 1,058 | 39,343 | 31,437 | 28 | 15,694 | 0 | 0 |
| 自 家 用 (2トン超) | 5,555 | 207,231 | 165,636 | 73 | 41,948 | 0 | 0 |
| " (2トン以下) | 3,811 | 95,129 | 70,736 | 75 | 60,944 | 0 | 0 |
| 小 型 貨 物 自 動 車 | 21,982 | 404,819 | 276,650 | 425 | 321,982 | 5 | 66,194 |
| 営 業 用 | 558 | 17,229 | 13,365 | 18 | 5,471 | 0 | 0 |
| 自 家 用 | 21,424 | 387,591 | 263,285 | 407 | 316,511 | 5 | 66,194 |
| 小 型 二 輪 自 動 車 | 3,787 | 53,892 | 33,171 | 24 | 39,055 | 1 | 25,580 |
| 軽 自 動 車 | 150,749 | 4,137,219 | 3,138,500 | 5,527 | 4,101,222 | 23 | 607,929 |
| 検 査 対 象 | 147,159 | 4,080,904 | 3,102,334 | 5,490 | 4,080,670 | 23 | 607,929 |
| 検 査 対 象 外 | 3,590 | 56,314 | 36,166 | 37 | 20,551 | 0 | 0 |
| 特 殊 自 動 車 | 2,155 | 22,798 | 11,715 | 4 | 3,014 | 0 | 0 |
| 緊 急 自 動 車 | 935 | 8,162 | 3,502 | 16 | 13,774 | 0 | 0 |
| 商 品 自 動 車 | 445 | 4,804 | 2,505 | 0 | 0 | 0 | 0 |
| 特 種 用 途 自 動 車 | 3,474 | 79,453 | 57,840 | 62 | 84,780 | 0 | 0 |
| 特 種 自 動 車 | 3,163 | 76,464 | 56,426 | 60 | 84,722 | 0 | 0 |
| 霊きゅう自動車 | 88 | 865 | 418 | 2 | 59 | 0 | 0 |
| 教習用自動車 | 223 | 2,124 | 996 | 0 | 0 | 0 | 0 |
| 被けん引自動車 | 1,045 | 4,840 | 11 | 0 | 0 | 0 | 0 |
| 小 計 | 326,132 | 9,188,254 | 7,006,891 | 11,402 | 8,696,092 | 46 | 1,129,598 |
| 原 動 機 付 自 転 車 | 31,328 | 390,834 | 223,796 | 377 | 224,611 | 0 | 698 |
| 合 計 | 357,460 | 9,579,088 | 7,230,687 | 11,779 | 8,920,703 | 46 | 1,130,296 |

(注) 「第2表 自動車損害賠償責任保険 車種別統計表」の(注)を参照。

Note 1. Please refer to "Table 2 Compulsory Automobile Liability Insurance, Classified by Type of Automobile" for notes.

2. For explanation of "Type of Automobile," please refer to the Table 2.

鳥 取 県 Tottori Prefecture

| 車種別 Type of Automobile | 新 契 約 Contracts | | | 支 払 Claims | | | |
|---------------------------|---------------------------|------------------------------|--------------------------|-------------------------|----------------------|--------------------------------|----------------------|
| | 台 数 No. of Vehicles | 保 険 料 Premiums Written | 純保険料 Pure Premiums | 合 計 Total | | 内. 死 亡 Death (out of Total) | |
| | | | | 件 数 No. of Claims | 保 険 金 Claims Paid | 件 数 No. of Claims | 保 険 金 Claims Paid |
| | | 千円 Thousand Yen | 千円 Thousand Yen | | 千円 Thousand Yen | | 千円 Thousand Yen |
| 乗 合 自 動 車 | 1,249 | 45,456 | 36,203 | 23 | 13,492 | 0 | 0 |
| 営 業 用 | 544 | 33,857 | 28,596 | 13 | 4,662 | 0 | 0 |
| 自 家 用 | 705 | 11,600 | 7,607 | 10 | 8,831 | 0 | 0 |
| 乗 用 自 動 車 | 78,976 | 2,370,474 | 1,829,450 | 2,105 | 1,358,409 | 15 | 330,949 |
| 営 業 用 | 687 | 75,664 | 66,140 | 73 | 27,258 | 0 | 0 |
| " (個人タクシー) | 0 | 0 | 0 | 0 | 0 | 0 | 0 |
| 自 家 用 | 78,289 | 2,294,810 | 1,763,310 | 2,032 | 1,331,151 | 15 | 330,949 |
| 普 通 貨 物 自 動 車 | 10,644 | 412,477 | 331,452 | 196 | 297,563 | 6 | 165,904 |
| 営 業 用 (2 トン 超) | 3,723 | 189,344 | 157,053 | 122 | 211,546 | 4 | 106,968 |
| " (2 トン 以下) | 540 | 20,699 | 16,610 | 12 | 3,161 | 0 | 0 |
| 自 家 用 (2 トン 超) | 3,289 | 124,594 | 99,800 | 31 | 69,353 | 2 | 58,936 |
| " (2 トン 以下) | 3,092 | 77,840 | 57,990 | 31 | 13,504 | 0 | 0 |
| 小 型 貨 物 自 動 車 | 10,930 | 202,214 | 138,404 | 153 | 85,440 | 0 | 0 |
| 営 業 用 | 232 | 7,228 | 5,616 | 5 | 419 | 0 | 0 |
| 自 家 用 | 10,698 | 194,985 | 132,787 | 148 | 85,021 | 0 | 0 |
| 小 型 二 輪 自 動 車 | 1,839 | 25,826 | 15,795 | 6 | 1,373 | 0 | 0 |
| 軽 自 動 車 | 96,851 | 2,677,814 | 2,034,444 | 2,329 | 1,245,856 | 12 | 271,041 |
| 検 査 対 象 | 95,531 | 2,657,960 | 2,021,923 | 2,321 | 1,240,303 | 12 | 271,041 |
| 検 査 対 象 外 | 1,320 | 19,855 | 12,521 | 8 | 5,553 | 0 | 0 |
| 特 殊 自 動 車 | 1,300 | 13,629 | 6,953 | 2 | 2,201 | 0 | 0 |
| 緊 急 自 動 車 | 175 | 1,545 | 672 | 0 | 0 | 0 | 0 |
| 商 品 自 動 車 | 347 | 3,566 | 1,790 | 0 | 0 | 0 | 0 |
| 特 種 用 途 自 動 車 | 1,914 | 44,870 | 32,865 | 26 | 5,891 | 0 | 0 |
| 特 種 自 動 車 | 1,694 | 42,775 | 31,882 | 24 | 5,514 | 0 | 0 |
| 霊 き ゅ う 自 動 車 | 52 | 508 | 244 | 1 | 335 | 0 | 0 |
| 教 習 用 自 動 車 | 168 | 1,587 | 738 | 1 | 43 | 0 | 0 |
| 被 け ん 引 自 動 車 | 390 | 1,807 | 4 | 0 | 0 | 0 | 0 |
| 小 計 | 204,615 | 5,799,679 | 4,428,031 | 4,840 | 3,010,226 | 33 | 767,894 |
| 原 動 機 付 自 転 車 | 4,070 | 46,635 | 25,302 | 10 | 3,785 | 0 | 0 |
| 合 計 | 208,685 | 5,846,314 | 4,453,332 | 4,850 | 3,014,011 | 33 | 767,894 |

(注) 「第2表 自動車損害賠償責任保険 車種別統計表」の(注)を参照。

Note 1. Please refer to "Table 2 Compulsory Automobile Liability Insurance, Classified by Type of Automobile" for notes.

2. For explanation of "Type of Automobile," please refer to the Table 2.

島根県 Shimane Prefecture

| 車種別 Type of Automobile | 新 契 約 Contracts | | | 支 払 Claims | | | |
|---------------------------|---------------------------|------------------------------|--------------------------|-------------------------|----------------------|--------------------------------|----------------------|
| | 台 数 No. of Vehicles | 保 険 料 Premiums Written | 純保険料 Pure Premiums | 合 計 Total | | 内. 死 亡 Death (out of Total) | |
| | | | | 件 数 No. of Claims | 保 険 金 Claims Paid | 件 数 No. of Claims | 保 険 金 Claims Paid |
| | | 千円 Thousand Yen | 千円 Thousand Yen | | 千円 Thousand Yen | | 千円 Thousand Yen |
| 乗 合 自 動 車 | 1,492 | 56,212 | 44,991 | 26 | 12,418 | 0 | 0 |
| 営 業 用 | 694 | 43,107 | 36,403 | 19 | 9,549 | 0 | 0 |
| 自 家 用 | 798 | 13,105 | 8,588 | 7 | 2,869 | 0 | 0 |
| 乗 用 自 動 車 | 75,255 | 2,314,468 | 1,794,048 | 1,881 | 831,082 | 7 | 135,530 |
| 営 業 用 | 1,047 | 115,785 | 101,229 | 60 | 30,262 | 0 | 0 |
| " (個人タクシー) | 0 | 0 | 0 | 0 | 0 | 0 | 0 |
| 自 家 用 | 74,208 | 2,198,683 | 1,692,820 | 1,821 | 800,820 | 7 | 135,530 |
| 普 通 貨 物 自 動 車 | 10,928 | 426,951 | 343,457 | 124 | 86,809 | 2 | 39,643 |
| 営 業 用 (2 トン 超) | 3,698 | 187,771 | 155,722 | 76 | 48,811 | 1 | 18,401 |
| " (2 トン 以下) | 634 | 23,970 | 19,198 | 7 | 2,586 | 0 | 0 |
| 自 家 用 (2 トン 超) | 3,974 | 148,833 | 119,026 | 21 | 6,928 | 0 | 0 |
| " (2 トン 以下) | 2,622 | 66,377 | 49,511 | 20 | 28,484 | 1 | 21,241 |
| 小 型 貨 物 自 動 車 | 12,729 | 236,538 | 162,134 | 159 | 88,269 | 1 | 17,899 |
| 営 業 用 | 302 | 9,479 | 7,375 | 3 | 323 | 0 | 0 |
| 自 家 用 | 12,427 | 227,059 | 154,759 | 156 | 87,945 | 1 | 17,899 |
| 小 型 二 輪 自 動 車 | 1,650 | 23,453 | 14,428 | 4 | 13,137 | 0 | 0 |
| 軽 自 動 車 | 79,968 | 2,236,181 | 1,702,724 | 1,844 | 784,988 | 7 | 115,979 |
| 検 査 対 象 | 78,770 | 2,218,858 | 1,691,995 | 1,842 | 784,786 | 7 | 115,979 |
| 検 査 対 象 外 | 1,198 | 17,324 | 10,729 | 2 | 202 | 0 | 0 |
| 特 殊 自 動 車 | 1,642 | 17,194 | 8,765 | 2 | 145 | 0 | 0 |
| 緊 急 自 動 車 | 674 | 5,865 | 2,508 | 1 | 46 | 0 | 0 |
| 商 品 自 動 車 | 581 | 5,514 | 2,580 | 1 | 3,440 | 0 | 0 |
| 特 種 用 途 自 動 車 | 2,452 | 54,803 | 39,660 | 18 | 7,542 | 0 | 0 |
| 特 種 自 動 車 | 2,181 | 52,225 | 38,452 | 18 | 7,542 | 0 | 0 |
| 霊きゅう自動車 | 37 | 365 | 177 | 0 | 0 | 0 | 0 |
| 教習用自動車 | 234 | 2,213 | 1,031 | 0 | 0 | 0 | 0 |
| 被けん引自動車 | 312 | 1,446 | 4 | 0 | 0 | 0 | 0 |
| 小 計 | 187,683 | 5,378,623 | 4,115,299 | 4,060 | 1,827,875 | 17 | 309,051 |
| 原 動 機 付 自 転 車 | 5,036 | 57,610 | 31,220 | 9 | 31,314 | 0 | 0 |
| 合 計 | 192,719 | 5,436,233 | 4,146,519 | 4,069 | 1,859,190 | 17 | 309,051 |

(注) 「第2表 自動車損害賠償責任保険 車種別統計表」の(注)を参照。

Note 1. Please refer to "Table 2 Compulsory Automobile Liability Insurance, Classified by Type of Automobile" for notes.

2. For explanation of "Type of Automobile," please refer to the Table 2.

岡山県 Okayama Prefecture

| 車種別 Type of Automobile | 新 契 約 Contracts | | | 支 払 Claims | | | |
|---------------------------|---------------------------|------------------------------|--------------------------|-------------------------|----------------------|--------------------------------|----------------------|
| | 台 数 No. of Vehicles | 保 険 料 Premiums Written | 純保険料 Pure Premiums | 合 計 Total | | 内. 死 亡 Death (out of Total) | |
| | | | | 件 数 No. of Claims | 保 険 金 Claims Paid | 件 数 No. of Claims | 保 険 金 Claims Paid |
| | | 千円 Thousand Yen | 千円 Thousand Yen | | 千円 Thousand Yen | | 千円 Thousand Yen |
| 乗 合 自 動 車 | 2,900 | 120,417 | 97,630 | 95 | 42,068 | 0 | 0 |
| 営 業 用 | 1,584 | 98,813 | 83,474 | 80 | 37,938 | 0 | 0 |
| 自 家 用 | 1,316 | 21,603 | 14,156 | 15 | 4,129 | 0 | 0 |
| 乗 用 自 動 車 | 284,313 | 8,608,725 | 6,654,464 | 11,895 | 7,279,876 | 38 | 1,011,403 |
| 営 業 用 | 3,018 | 333,152 | 291,252 | 305 | 127,397 | 0 | 0 |
| " (個人タクシー) | 232 | 8,809 | 7,059 | 18 | 12,019 | 0 | 0 |
| 自 家 用 | 281,063 | 8,266,763 | 6,356,153 | 11,572 | 7,140,461 | 38 | 1,011,403 |
| 普 通 貨 物 自 動 車 | 40,671 | 1,634,528 | 1,319,805 | 979 | 943,991 | 7 | 205,327 |
| 営 業 用 (2トン超) | 16,909 | 860,369 | 713,672 | 608 | 623,693 | 5 | 155,603 |
| " (2トン以下) | 2,392 | 87,918 | 70,134 | 85 | 71,747 | 0 | 0 |
| 自 家 用 (2トン超) | 12,293 | 458,331 | 366,307 | 142 | 182,919 | 2 | 49,724 |
| " (2トン以下) | 9,077 | 227,909 | 169,692 | 144 | 65,631 | 0 | 0 |
| 小 型 貨 物 自 動 車 | 46,184 | 857,748 | 587,829 | 1,068 | 700,060 | 5 | 146,297 |
| 営 業 用 | 875 | 27,451 | 21,355 | 19 | 10,816 | 0 | 0 |
| 自 家 用 | 45,309 | 830,297 | 566,474 | 1,049 | 689,244 | 5 | 146,297 |
| 小 型 二 輪 自 動 車 | 7,915 | 112,201 | 68,936 | 60 | 59,397 | 1 | 31,137 |
| 軽 自 動 車 | 296,197 | 8,172,656 | 6,206,525 | 11,522 | 7,030,595 | 40 | 1,050,463 |
| 検 査 対 象 | 290,786 | 8,088,383 | 6,152,568 | 11,472 | 6,983,504 | 40 | 1,050,463 |
| 検 査 対 象 外 | 5,411 | 84,272 | 53,957 | 50 | 47,091 | 0 | 0 |
| 特 殊 自 動 車 | 4,315 | 45,362 | 23,192 | 10 | 56,760 | 0 | 0 |
| 緊 急 自 動 車 | 1,318 | 11,572 | 4,998 | 9 | 9,522 | 0 | 0 |
| 商 品 自 動 車 | 1,541 | 15,910 | 8,015 | 6 | 2,984 | 0 | 0 |
| 特 種 用 途 自 動 車 | 6,740 | 160,189 | 117,722 | 83 | 108,571 | 1 | 30,863 |
| 特 種 自 動 車 | 6,246 | 155,445 | 115,479 | 82 | 108,521 | 1 | 30,863 |
| 霊きゅう自動車 | 133 | 1,316 | 639 | 0 | 0 | 0 | 0 |
| 教習用自動車 | 361 | 3,428 | 1,603 | 1 | 50 | 0 | 0 |
| 被けん引自動車 | 2,474 | 11,460 | 27 | 0 | 0 | 0 | 0 |
| 小 計 | 694,568 | 19,750,767 | 15,089,144 | 25,727 | 16,233,823 | 92 | 2,475,490 |
| 原 動 機 付 自 転 車 | 28,461 | 337,753 | 187,539 | 252 | 112,913 | 0 | 0 |
| 合 計 | 723,029 | 20,088,520 | 15,276,682 | 25,979 | 16,346,736 | 92 | 2,475,490 |

(注) 「第2表 自動車損害賠償責任保険 車種別統計表」の(注)を参照。

Note 1. Please refer to "Table 2 Compulsory Automobile Liability Insurance, Classified by Type of Automobile" for notes.

2. For explanation of "Type of Automobile," please refer to the Table 2.

広島県 Hiroshima Prefecture

| 車種別 Type of Automobile | 新 契 約 Contracts | | | 支 払 Claims | | | |
|---------------------------|---------------------------|------------------------------|--------------------------|-------------------------|----------------------|--------------------------------|----------------------|
| | 台 数 No. of Vehicles | 保 険 料 Premiums Written | 純保険料 Pure Premiums | 合 計 Total | | 内. 死 亡 Death (out of Total) | |
| | | | | 件 数 No. of Claims | 保 険 金 Claims Paid | 件 数 No. of Claims | 保 険 金 Claims Paid |
| | | 千円 Thousand Yen | 千円 Thousand Yen | | 千円 Thousand Yen | | 千円 Thousand Yen |
| 乗 合 自 動 車 | 5,133 | 228,593 | 186,909 | 209 | 211,907 | 3 | 45,559 |
| 営 業 用 | 3,182 | 196,631 | 165,982 | 184 | 200,102 | 3 | 45,559 |
| 自 家 用 | 1,951 | 31,962 | 20,927 | 25 | 11,805 | 0 | 0 |
| 乗 用 自 動 車 | 379,296 | 11,712,768 | 9,085,620 | 13,125 | 8,571,766 | 48 | 1,094,206 |
| 営 業 用 | 5,578 | 612,244 | 535,097 | 914 | 594,984 | 4 | 91,034 |
| " (個人タクシー) | 1,252 | 46,987 | 37,593 | 79 | 38,822 | 0 | 0 |
| 自 家 用 | 372,466 | 11,053,537 | 8,512,930 | 12,132 | 7,937,961 | 44 | 1,003,172 |
| 普 通 貨 物 自 動 車 | 48,404 | 1,958,804 | 1,583,053 | 1,219 | 1,332,594 | 18 | 489,905 |
| 営 業 用 (2トン超) | 20,331 | 1,033,234 | 856,957 | 769 | 972,595 | 14 | 401,924 |
| " (2トン以下) | 3,467 | 127,503 | 101,720 | 99 | 52,166 | 0 | 0 |
| 自 家 用 (2トン超) | 14,442 | 541,449 | 433,075 | 181 | 171,826 | 2 | 34,382 |
| " (2トン以下) | 10,164 | 256,618 | 191,302 | 170 | 136,007 | 2 | 53,598 |
| 小 型 貨 物 自 動 車 | 59,187 | 1,114,458 | 767,209 | 1,258 | 871,207 | 7 | 230,790 |
| 営 業 用 | 1,485 | 47,381 | 36,965 | 34 | 22,064 | 0 | 0 |
| 自 家 用 | 57,702 | 1,067,077 | 730,244 | 1,224 | 849,143 | 7 | 230,790 |
| 小 型 二 輪 自 動 車 | 12,998 | 184,408 | 113,344 | 103 | 110,559 | 1 | 31,200 |
| 軽 自 動 車 | 333,026 | 9,171,206 | 6,961,945 | 11,005 | 7,013,742 | 37 | 733,740 |
| 検 査 対 象 | 320,829 | 8,980,534 | 6,839,670 | 10,846 | 6,886,304 | 37 | 733,740 |
| 検 査 対 象 外 | 12,197 | 190,671 | 122,275 | 159 | 127,438 | 0 | 0 |
| 特 殊 自 動 車 | 5,919 | 62,697 | 32,243 | 19 | 47,537 | 1 | 30,011 |
| 緊 急 自 動 車 | 1,581 | 13,835 | 5,953 | 15 | 13,548 | 1 | 9,690 |
| 商 品 自 動 車 | 1,853 | 19,273 | 9,766 | 1 | 61 | 0 | 0 |
| 特 種 用 途 自 動 車 | 8,896 | 209,350 | 153,485 | 114 | 80,993 | 0 | 0 |
| 特 種 自 動 車 | 8,180 | 202,430 | 150,194 | 106 | 76,348 | 0 | 0 |
| 霊きゅう自動車 | 167 | 1,648 | 798 | 3 | 1,188 | 0 | 0 |
| 教習用自動車 | 549 | 5,273 | 2,493 | 5 | 3,456 | 0 | 0 |
| 被けん引自動車 | 2,698 | 12,497 | 30 | 0 | 0 | 0 | 0 |
| 小 計 | 858,991 | 24,687,889 | 18,899,557 | 27,068 | 18,253,914 | 116 | 2,665,101 |
| 原 動 機 付 自 転 車 | 65,085 | 767,789 | 424,691 | 633 | 403,308 | 2 | 42,397 |
| 合 計 | 924,076 | 25,455,678 | 19,324,248 | 27,701 | 18,657,222 | 118 | 2,707,498 |

(注) 「第2表 自動車損害賠償責任保険 車種別統計表」の(注)を参照。

Note 1. Please refer to "Table 2 Compulsory Automobile Liability Insurance, Classified by Type of Automobile" for notes.

2. For explanation of "Type of Automobile," please refer to the Table 2.

山 口 県 Yamaguchi Prefecture

| 車種別 Type of Automobile | 新 契 約 Contracts | | | 支 払 Claims | | | |
|---------------------------|---------------------------|------------------------------|--------------------------|-------------------------|----------------------|--------------------------------|----------------------|
| | 台 数 No. of Vehicles | 保 険 料 Premiums Written | 純保険料 Pure Premiums | 合 計 Total | | 内. 死 亡 Death (out of Total) | |
| | | | | 件 数 No. of Claims | 保 険 金 Claims Paid | 件 数 No. of Claims | 保 険 金 Claims Paid |
| | | 千円 Thousand Yen | 千円 Thousand Yen | | 千円 Thousand Yen | | 千円 Thousand Yen |
| 乗 合 自 動 車 | 2,483 | 96,337 | 77,419 | 63 | 34,119 | 0 | 0 |
| 営 業 用 | 1,211 | 75,481 | 63,760 | 54 | 30,862 | 0 | 0 |
| 自 家 用 | 1,272 | 20,856 | 13,659 | 9 | 3,257 | 0 | 0 |
| 乗 用 自 動 車 | 197,454 | 6,039,320 | 4,676,768 | 6,297 | 3,629,987 | 20 | 417,039 |
| 営 業 用 | 2,274 | 250,347 | 218,830 | 253 | 136,195 | 1 | 18,069 |
| " (個人タクシー) | 104 | 3,930 | 3,148 | 2 | 529 | 0 | 0 |
| 自 家 用 | 195,076 | 5,785,043 | 4,454,791 | 6,042 | 3,493,263 | 19 | 398,970 |
| 普 通 貨 物 自 動 車 | 24,649 | 988,665 | 798,092 | 494 | 469,932 | 5 | 153,342 |
| 営 業 用 (2 トン 超) | 9,968 | 503,837 | 417,652 | 299 | 370,703 | 5 | 153,342 |
| " (2 トン 以下) | 1,334 | 49,314 | 39,370 | 26 | 14,222 | 0 | 0 |
| 自 家 用 (2 トン 超) | 7,884 | 296,982 | 237,697 | 96 | 33,317 | 0 | 0 |
| " (2 トン 以下) | 5,463 | 138,532 | 103,372 | 73 | 51,689 | 0 | 0 |
| 小 型 貨 物 自 動 車 | 32,173 | 601,127 | 412,780 | 564 | 377,636 | 6 | 129,414 |
| 営 業 用 | 664 | 21,149 | 16,495 | 6 | 55,599 | 2 | 54,875 |
| 自 家 用 | 31,509 | 579,978 | 396,285 | 558 | 322,037 | 4 | 74,539 |
| 小 型 二 輪 自 動 車 | 4,923 | 68,747 | 41,929 | 28 | 8,620 | 0 | 0 |
| 軽 自 動 車 | 191,312 | 5,349,333 | 4,073,188 | 5,831 | 3,362,735 | 15 | 284,490 |
| 検 査 対 象 | 187,980 | 5,297,634 | 4,040,139 | 5,818 | 3,354,677 | 15 | 284,490 |
| 検 査 対 象 外 | 3,332 | 51,699 | 33,048 | 13 | 8,058 | 0 | 0 |
| 特 殊 自 動 車 | 2,544 | 26,651 | 13,590 | 7 | 5,005 | 0 | 0 |
| 緊 急 自 動 車 | 840 | 7,336 | 3,149 | 2 | 57 | 0 | 0 |
| 商 品 自 動 車 | 831 | 8,483 | 4,234 | 0 | 0 | 0 | 0 |
| 特 種 用 途 自 動 車 | 4,870 | 112,250 | 81,875 | 42 | 21,691 | 0 | 0 |
| 特 種 自 動 車 | 4,389 | 107,607 | 79,671 | 40 | 20,808 | 0 | 0 |
| 壺きゅう自動車 | 119 | 1,175 | 570 | 2 | 884 | 0 | 0 |
| 教習用自動車 | 362 | 3,467 | 1,634 | 0 | 0 | 0 | 0 |
| 被 け ん 引 自 動 車 | 2,194 | 10,161 | 23 | 0 | 0 | 0 | 0 |
| 小 計 | 464,273 | 13,308,409 | 10,183,047 | 13,328 | 7,909,781 | 46 | 984,284 |
| 原 動 機 付 自 転 車 | 15,772 | 184,246 | 101,261 | 84 | 35,283 | 0 | 0 |
| 合 計 | 480,045 | 13,492,654 | 10,284,308 | 13,412 | 7,945,064 | 46 | 984,284 |

(注) 「第2表 自動車損害賠償責任保険 車種別統計表」の(注)を参照。

Note 1. Please refer to "Table 2 Compulsory Automobile Liability Insurance, Classified by Type of Automobile" for notes.

2. For explanation of "Type of Automobile," please refer to the Table 2.

徳島県 Tokushima Prefecture

| 車種別 Type of Automobile | 新 契 約 Contracts | | | 支 払 Claims | | | |
|---------------------------|---------------------------|------------------------------|--------------------------|-------------------------|----------------------|--------------------------------|----------------------|
| | 台 数 No. of Vehicles | 保 険 料 Premiums Written | 純保険料 Pure Premiums | 合 計 Total | | 内. 死 亡 Death (out of Total) | |
| | | | | 件 数 No. of Claims | 保 険 金 Claims Paid | 件 数 No. of Claims | 保 険 金 Claims Paid |
| | | 千円 Thousand Yen | 千円 Thousand Yen | | 千円 Thousand Yen | | 千円 Thousand Yen |
| 乗 合 自 動 車 | 1,514 | 55,015 | 43,806 | 52 | 27,748 | 0 | 0 |
| 営 業 用 | 661 | 40,987 | 34,608 | 42 | 17,549 | 0 | 0 |
| 自 家 用 | 853 | 14,028 | 9,198 | 10 | 10,199 | 0 | 0 |
| 乗 用 自 動 車 | 114,633 | 3,427,454 | 2,643,312 | 4,460 | 2,665,447 | 10 | 263,441 |
| 営 業 用 | 992 | 109,365 | 95,603 | 99 | 62,175 | 0 | 0 |
| " (個人タクシー) | 70 | 2,635 | 2,109 | 2 | 322 | 0 | 0 |
| 自 家 用 | 113,571 | 3,315,454 | 2,545,600 | 4,359 | 2,602,951 | 10 | 263,441 |
| 普 通 貨 物 自 動 車 | 14,431 | 543,991 | 435,472 | 287 | 348,037 | 4 | 61,744 |
| 営 業 用 (2トン超) | 4,496 | 227,065 | 188,208 | 137 | 216,890 | 2 | 40,181 |
| " (2トン以下) | 780 | 28,658 | 22,859 | 29 | 11,340 | 0 | 0 |
| 自 家 用 (2トン超) | 4,988 | 184,597 | 147,378 | 63 | 92,871 | 2 | 21,563 |
| " (2トン以下) | 4,167 | 103,671 | 77,027 | 58 | 26,936 | 0 | 0 |
| 小 型 貨 物 自 動 車 | 20,375 | 370,709 | 252,307 | 359 | 288,553 | 2 | 48,188 |
| 営 業 用 | 343 | 10,669 | 8,287 | 7 | 5,087 | 0 | 0 |
| 自 家 用 | 20,032 | 360,040 | 244,020 | 352 | 283,466 | 2 | 48,188 |
| 小 型 二 輪 自 動 車 | 3,067 | 43,211 | 26,469 | 18 | 12,519 | 0 | 0 |
| 軽 自 動 車 | 123,231 | 3,375,379 | 2,559,547 | 4,673 | 2,688,926 | 18 | 285,107 |
| 検 査 対 象 | 121,082 | 3,341,060 | 2,537,342 | 4,657 | 2,685,374 | 18 | 285,107 |
| 検 査 対 象 外 | 2,149 | 34,320 | 22,205 | 16 | 3,552 | 0 | 0 |
| 特 殊 自 動 車 | 1,626 | 17,731 | 9,322 | 5 | 3,465 | 0 | 0 |
| 緊 急 自 動 車 | 629 | 5,477 | 2,342 | 5 | 2,158 | 0 | 0 |
| 商 品 自 動 車 | 533 | 6,417 | 3,605 | 1 | 192 | 0 | 0 |
| 特 種 用 途 自 動 車 | 2,834 | 66,431 | 48,655 | 28 | 19,357 | 0 | 2,010 |
| 特 種 自 動 車 | 2,544 | 63,639 | 47,332 | 26 | 18,536 | 0 | 2,010 |
| 壺きゅう自動車 | 80 | 793 | 385 | 1 | 60 | 0 | 0 |
| 教習用自動車 | 210 | 2,000 | 938 | 1 | 760 | 0 | 0 |
| 被 け ん 引 自 動 車 | 889 | 4,117 | 9 | 0 | 0 | 0 | 0 |
| 小 計 | 283,762 | 7,915,933 | 6,024,846 | 9,888 | 6,056,402 | 34 | 660,491 |
| 原 動 機 付 自 転 車 | 13,295 | 158,938 | 88,665 | 126 | 104,064 | 1 | 28,255 |
| 合 計 | 297,057 | 8,074,871 | 6,113,511 | 10,014 | 6,160,466 | 35 | 688,746 |

(注) 「第2表 自動車損害賠償責任保険 車種別統計表」の(注)を参照。

Note 1. Please refer to "Table 2 Compulsory Automobile Liability Insurance, Classified by Type of Automobile" for notes.

2. For explanation of "Type of Automobile," please refer to the Table 2.

香 川 県 Kagawa Prefecture

| 車種別 Type of Automobile | 新 契 約 Contracts | | | 支 払 Claims | | | |
|---------------------------|---------------------------|------------------------------|--------------------------|-------------------------|----------------------|--------------------------------|----------------------|
| | 台 数 No. of Vehicles | 保 険 料 Premiums Written | 純保険料 Pure Premiums | 合 計 Total | | 内. 死 亡 Death (out of Total) | |
| | | | | 件 数 No. of Claims | 保 険 金 Claims Paid | 件 数 No. of Claims | 保 険 金 Claims Paid |
| | | 千円 Thousand Yen | 千円 Thousand Yen | | 千円 Thousand Yen | | 千円 Thousand Yen |
| 乗 合 自 動 車 | 1,532 | 56,685 | 45,254 | 51 | 45,640 | 1 | 9,044 |
| 営 業 用 | 687 | 42,770 | 36,125 | 36 | 43,016 | 1 | 9,044 |
| 自 家 用 | 845 | 13,915 | 9,129 | 15 | 2,624 | 0 | 0 |
| 乗 用 自 動 車 | 143,368 | 4,305,758 | 3,323,383 | 6,474 | 4,586,684 | 30 | 602,937 |
| 営 業 用 | 1,383 | 151,939 | 132,799 | 191 | 136,245 | 0 | 0 |
| " (個人タクシー) | 129 | 4,854 | 3,885 | 3 | 17,155 | 1 | 16,926 |
| 自 家 用 | 141,856 | 4,148,964 | 3,186,698 | 6,280 | 4,433,283 | 29 | 586,011 |
| 普 通 貨 物 自 動 車 | 20,523 | 813,794 | 655,944 | 556 | 618,879 | 11 | 243,836 |
| 営 業 用 (2 トン 超) | 8,476 | 429,143 | 355,797 | 327 | 431,007 | 10 | 213,560 |
| " (2 トン 以下) | 1,267 | 46,853 | 37,405 | 34 | 19,753 | 0 | 0 |
| 自 家 用 (2 トン 超) | 5,933 | 216,926 | 172,887 | 101 | 71,598 | 0 | 0 |
| " (2 トン 以下) | 4,847 | 120,872 | 89,855 | 94 | 96,521 | 1 | 30,276 |
| 小 型 貨 物 自 動 車 | 25,557 | 470,781 | 321,757 | 607 | 474,243 | 2 | 42,898 |
| 営 業 用 | 501 | 15,402 | 11,939 | 10 | 23,683 | 0 | 0 |
| 自 家 用 | 25,056 | 455,379 | 309,818 | 597 | 450,561 | 2 | 42,898 |
| 小 型 二 輪 自 動 車 | 4,059 | 57,328 | 35,158 | 26 | 20,118 | 0 | 0 |
| 軽 自 動 車 | 147,593 | 4,088,365 | 3,107,227 | 6,745 | 4,431,417 | 16 | 385,668 |
| 検 査 対 象 | 144,521 | 4,040,439 | 3,076,519 | 6,705 | 4,410,878 | 16 | 385,668 |
| 検 査 対 象 外 | 3,072 | 47,926 | 30,708 | 40 | 20,539 | 0 | 0 |
| 特 殊 自 動 車 | 2,487 | 24,879 | 12,215 | 6 | 2,769 | 0 | 0 |
| 緊 急 自 動 車 | 356 | 3,167 | 1,383 | 0 | 0 | 0 | 0 |
| 商 品 自 動 車 | 717 | 8,347 | 4,590 | 3 | 1,403 | 0 | 0 |
| 特 種 用 途 自 動 車 | 3,235 | 76,520 | 56,169 | 70 | 63,928 | 1 | 18,795 |
| 特 種 自 動 車 | 2,941 | 73,697 | 54,835 | 68 | 63,846 | 1 | 18,795 |
| 霊きゅう自動車 | 56 | 551 | 266 | 0 | 0 | 0 | 0 |
| 教習用自動車 | 238 | 2,272 | 1,069 | 2 | 82 | 0 | 0 |
| 被けん引自動車 | 1,061 | 4,915 | 12 | 0 | 0 | 0 | 0 |
| 小 計 | 350,488 | 9,910,538 | 7,563,091 | 14,538 | 10,245,080 | 61 | 1,303,177 |
| 原 動 機 付 自 転 車 | 17,082 | 205,363 | 114,971 | 208 | 113,099 | 0 | 0 |
| 合 計 | 367,570 | 10,115,901 | 7,678,062 | 14,746 | 10,358,180 | 61 | 1,303,177 |

(注) 「第2表 自動車損害賠償責任保険 車種別統計表」の(注)を参照。

Note 1. Please refer to "Table 2 Compulsory Automobile Liability Insurance, Classified by Type of Automobile" for notes.

2. For explanation of "Type of Automobile," please refer to the Table 2.

愛媛県 Ehime Prefecture

| 車種別 Type of Automobile | 新 契 約 Contracts | | | 支 払 Claims | | | |
|---------------------------|---------------------------|------------------------------|--------------------------|-------------------------|----------------------|--------------------------------|----------------------|
| | 台 数 No. of Vehicles | 保 険 料 Premiums Written | 純保険料 Pure Premiums | 合 計 Total | | 内. 死 亡 Death (out of Total) | |
| | | | | 件 数 No. of Claims | 保 険 金 Claims Paid | 件 数 No. of Claims | 保 険 金 Claims Paid |
| | | 千円 Thousand Yen | 千円 Thousand Yen | | 千円 Thousand Yen | | 千円 Thousand Yen |
| 乗 合 自 動 車 | 2,148 | 78,748 | 62,784 | 55 | 27,763 | 0 | 0 |
| 営 業 用 | 941 | 58,919 | 49,788 | 44 | 12,540 | 0 | 0 |
| 自 家 用 | 1,207 | 19,828 | 12,996 | 11 | 15,223 | 0 | 0 |
| 乗 用 自 動 車 | 167,403 | 5,077,312 | 3,925,901 | 6,459 | 4,242,737 | 20 | 530,409 |
| 営 業 用 | 2,122 | 233,137 | 203,769 | 331 | 202,107 | 1 | 14,157 |
| " (個人タクシー) | 257 | 9,703 | 7,770 | 5 | 1,116 | 0 | 0 |
| 自 家 用 | 165,024 | 4,834,472 | 3,714,362 | 6,123 | 4,039,514 | 19 | 516,252 |
| 普 通 貨 物 自 動 車 | 24,677 | 978,494 | 788,702 | 531 | 683,731 | 12 | 216,231 |
| 営 業 用 (2 トン 超) | 9,661 | 486,972 | 403,567 | 316 | 431,416 | 8 | 161,482 |
| " (2 トン 以下) | 1,423 | 53,216 | 42,556 | 29 | 11,903 | 0 | 0 |
| 自 家 用 (2 トン 超) | 8,071 | 300,493 | 240,115 | 108 | 131,655 | 4 | 54,749 |
| " (2 トン 以下) | 5,522 | 137,812 | 102,464 | 78 | 108,757 | 0 | 0 |
| 小 型 貨 物 自 動 車 | 30,012 | 550,581 | 375,780 | 605 | 556,365 | 4 | 136,418 |
| 営 業 用 | 593 | 18,422 | 14,306 | 8 | 2,684 | 0 | 0 |
| 自 家 用 | 29,419 | 532,159 | 361,474 | 597 | 553,681 | 4 | 136,418 |
| 小 型 二 輪 自 動 車 | 5,046 | 71,701 | 44,103 | 44 | 27,654 | 0 | 0 |
| 軽 自 動 車 | 195,206 | 5,330,130 | 4,039,231 | 7,260 | 4,837,442 | 26 | 624,196 |
| 検 査 対 象 | 190,878 | 5,261,827 | 3,995,255 | 7,209 | 4,804,538 | 26 | 624,196 |
| 検 査 対 象 外 | 4,328 | 68,303 | 43,976 | 51 | 32,904 | 0 | 0 |
| 特 殊 自 動 車 | 3,328 | 36,824 | 19,563 | 7 | 4,155 | 0 | 0 |
| 緊 急 自 動 車 | 977 | 8,563 | 3,689 | 1 | 653 | 0 | 0 |
| 商 品 自 動 車 | 795 | 9,212 | 5,049 | 1 | 1,710 | 0 | 0 |
| 特 種 用 途 自 動 車 | 4,235 | 98,016 | 71,549 | 66 | 75,889 | 0 | 0 |
| 特 種 自 動 車 | 3,854 | 94,379 | 69,839 | 65 | 75,831 | 0 | 0 |
| 壺きゅう自動車 | 77 | 754 | 362 | 1 | 58 | 0 | 0 |
| 教習用自動車 | 304 | 2,884 | 1,347 | 0 | 0 | 0 | 0 |
| 被 け ん 引 自 動 車 | 3,363 | 15,573 | 35 | 0 | 0 | 0 | 0 |
| 小 計 | 437,190 | 12,255,152 | 9,336,386 | 15,029 | 10,458,100 | 62 | 1,507,254 |
| 原 動 機 付 自 転 車 | 37,674 | 460,598 | 260,562 | 578 | 353,259 | 3 | 58,165 |
| 合 計 | 474,864 | 12,715,751 | 9,596,948 | 15,607 | 10,811,358 | 65 | 1,565,419 |

(注) 「第2表 自動車損害賠償責任保険 車種別統計表」の(注)を参照。

Note 1. Please refer to "Table 2 Compulsory Automobile Liability Insurance, Classified by Type of Automobile" for notes.

2. For explanation of "Type of Automobile," please refer to the Table 2.

高 知 県 Kochi Prefecture

| 車種別 Type of Automobile | 新 契 約 Contracts | | | 支 払 Claims | | | |
|---------------------------|---------------------------|------------------------------|--------------------------|-------------------------|----------------------|--------------------------------|----------------------|
| | 台 数 No. of Vehicles | 保 険 料 Premiums Written | 純保険料 Pure Premiums | 合 計 Total | | 内. 死 亡 Death (out of Total) | |
| | | | | 件 数 No. of Claims | 保 険 金 Claims Paid | 件 数 No. of Claims | 保 険 金 Claims Paid |
| | | 千円 Thousand Yen | 千円 Thousand Yen | | 千円 Thousand Yen | | 千円 Thousand Yen |
| 乗 合 自 動 車 | 1,233 | 46,967 | 37,649 | 31 | 41,063 | 0 | 30,000 |
| 営 業 用 | 583 | 36,282 | 30,644 | 24 | 38,780 | 0 | 30,000 |
| 自 家 用 | 650 | 10,685 | 7,005 | 7 | 2,284 | 0 | 0 |
| 乗 用 自 動 車 | 77,548 | 2,366,760 | 1,832,083 | 2,385 | 1,720,492 | 16 | 376,928 |
| 営 業 用 | 1,134 | 124,469 | 108,785 | 142 | 51,984 | 0 | 0 |
| 〃 (個人タクシー) | 144 | 5,418 | 4,337 | 7 | 2,548 | 0 | 0 |
| 自 家 用 | 76,270 | 2,236,872 | 1,718,961 | 2,236 | 1,665,961 | 16 | 376,928 |
| 普 通 貨 物 自 動 車 | 10,435 | 398,216 | 319,322 | 179 | 163,730 | 2 | 50,677 |
| 営 業 用 (2 トン 超) | 3,222 | 162,995 | 135,125 | 79 | 53,657 | 0 | 800 |
| 〃 (2 トン 以下) | 718 | 26,298 | 20,968 | 25 | 12,525 | 0 | 0 |
| 自 家 用 (2 トン 超) | 3,714 | 138,141 | 110,369 | 39 | 50,245 | 1 | 30,430 |
| 〃 (2 トン 以下) | 2,781 | 70,781 | 52,860 | 36 | 47,303 | 1 | 19,447 |
| 小 型 貨 物 自 動 車 | 13,572 | 250,540 | 171,354 | 204 | 205,876 | 2 | 39,749 |
| 営 業 用 | 263 | 8,106 | 6,286 | 3 | 120 | 0 | 0 |
| 自 家 用 | 13,309 | 242,434 | 165,067 | 201 | 205,757 | 2 | 39,749 |
| 小 型 二 輪 自 動 車 | 2,899 | 40,972 | 25,134 | 18 | 8,434 | 0 | 0 |
| 軽 自 動 車 | 97,233 | 2,682,232 | 2,036,839 | 2,566 | 1,788,426 | 11 | 231,528 |
| 検 査 対 象 | 94,789 | 2,643,063 | 2,011,460 | 2,554 | 1,783,232 | 11 | 231,528 |
| 検 査 対 象 外 | 2,444 | 39,170 | 25,380 | 12 | 5,195 | 0 | 0 |
| 特 殊 自 動 車 | 1,278 | 14,193 | 7,559 | 5 | 7,508 | 0 | 0 |
| 緊 急 自 動 車 | 492 | 4,310 | 1,854 | 4 | 1,108 | 0 | 0 |
| 商 品 自 動 車 | 426 | 5,080 | 2,837 | 1 | 241 | 0 | 0 |
| 特 種 用 途 自 動 車 | 2,525 | 58,625 | 42,833 | 29 | 50,084 | 1 | 30,316 |
| 特 種 自 動 車 | 2,292 | 56,392 | 41,779 | 28 | 50,029 | 1 | 30,316 |
| 霊 き ゃ う 自 動 車 | 56 | 555 | 270 | 1 | 55 | 0 | 0 |
| 教 習 用 自 動 車 | 177 | 1,679 | 784 | 0 | 0 | 0 | 0 |
| 被 け ん 引 自 動 車 | 612 | 2,835 | 7 | 0 | 0 | 0 | 0 |
| 小 計 | 208,253 | 5,870,730 | 4,477,472 | 5,422 | 3,986,963 | 32 | 759,198 |
| 原 動 機 付 自 転 車 | 16,195 | 194,328 | 108,662 | 140 | 147,484 | 1 | 19,200 |
| 合 計 | 224,448 | 6,065,058 | 4,586,134 | 5,562 | 4,134,447 | 33 | 778,398 |

(注) 「第2表 自動車損害賠償責任保険 車種別統計表」の(注)を参照。

Note 1. Please refer to "Table 2 Compulsory Automobile Liability Insurance, Classified by Type of Automobile" for notes.

2. For explanation of "Type of Automobile," please refer to the Table 2.

福岡県 Fukuoka Prefecture

| 車種別 Type of Automobile | 新 契 約 Contracts | | | 支 払 Claims | | | |
|---------------------------|---------------------------|------------------------------|--------------------------|-------------------------|----------------------|--------------------------------|----------------------|
| | 台 数 No. of Vehicles | 保 険 料 Premiums Written | 純保険料 Pure Premiums | 合 計 Total | | 内. 死 亡 Death (out of Total) | |
| | | | | 件 数 No. of Claims | 保 険 金 Claims Paid | 件 数 No. of Claims | 保 険 金 Claims Paid |
| | | 千円 Thousand Yen | 千円 Thousand Yen | | 千円 Thousand Yen | | 千円 Thousand Yen |
| 乗 合 自 動 車 | 9,246 | 364,103 | 293,190 | 424 | 346,434 | 1 | 27,998 |
| 営 業 用 | 4,651 | 288,532 | 243,635 | 317 | 262,682 | 0 | 0 |
| 自 家 用 | 4,595 | 75,571 | 49,555 | 107 | 83,752 | 1 | 27,998 |
| 乗 用 自 動 車 | 679,074 | 21,026,272 | 16,317,912 | 32,000 | 22,720,763 | 69 | 1,669,886 |
| 営業用(タクシー) | 6,573 | 906,596 | 799,476 | 1,873 | 1,261,381 | 3 | 62,797 |
| " (ハイヤー) | 3,361 | 369,657 | 323,107 | 537 | 373,752 | 0 | 0 |
| " (個人タクシー) | 2,258 | 85,263 | 68,275 | 159 | 95,289 | 0 | 0 |
| 自 家 用 | 666,882 | 19,664,756 | 15,127,054 | 29,431 | 20,990,341 | 66 | 1,607,089 |
| 普 通 貨 物 自 動 車 | 85,586 | 3,442,771 | 2,780,218 | 2,679 | 2,802,604 | 24 | 574,918 |
| 営業用(2トン超) | 35,881 | 1,831,779 | 1,519,959 | 1,500 | 1,708,849 | 16 | 387,782 |
| " (2トン以下) | 5,747 | 209,265 | 166,703 | 224 | 161,862 | 0 | 0 |
| 自家用(2トン超) | 23,010 | 871,196 | 697,785 | 438 | 424,445 | 3 | 73,680 |
| " (2トン以下) | 20,948 | 530,532 | 395,770 | 517 | 507,448 | 5 | 113,456 |
| 小 型 貨 物 自 動 車 | 110,816 | 2,072,543 | 1,423,623 | 3,157 | 2,497,546 | 8 | 224,171 |
| 営 業 用 | 1,981 | 62,488 | 48,658 | 62 | 76,343 | 1 | 21,960 |
| 自 家 用 | 108,835 | 2,010,055 | 1,374,965 | 3,095 | 2,421,203 | 7 | 202,211 |
| 小 型 二 輪 自 動 車 | 22,843 | 323,351 | 198,524 | 217 | 212,472 | 2 | 45,559 |
| 軽 自 動 車 | 543,701 | 14,893,875 | 11,294,165 | 24,315 | 16,716,082 | 47 | 952,047 |
| 検 査 対 象 | 527,249 | 14,655,090 | 11,146,021 | 24,140 | 16,568,241 | 46 | 920,847 |
| 検 査 対 象 外 | 16,452 | 238,786 | 148,144 | 175 | 147,842 | 1 | 31,200 |
| 特 殊 自 動 車 | 7,192 | 73,912 | 37,111 | 30 | 64,539 | 1 | 30,290 |
| 緊 急 自 動 車 | 2,161 | 18,842 | 8,074 | 20 | 9,849 | 0 | 0 |
| 商 品 自 動 車 | 2,903 | 33,664 | 18,462 | 19 | 8,514 | 0 | 0 |
| 特 種 用 途 自 動 車 | 12,780 | 303,010 | 222,560 | 239 | 261,944 | 1 | 31,926 |
| 特 種 自 動 車 | 11,727 | 292,869 | 217,753 | 227 | 253,460 | 1 | 31,926 |
| 霊きゅう自動車 | 286 | 2,838 | 1,382 | 7 | 6,702 | 0 | 0 |
| 教習用自動車 | 767 | 7,303 | 3,425 | 5 | 1,782 | 0 | 0 |
| 被けん引自動車 | 10,863 | 50,305 | 113 | 0 | 0 | 0 | 0 |
| 小 計 | 1,487,165 | 42,602,649 | 32,593,951 | 63,100 | 45,640,748 | 153 | 3,556,796 |
| 原 動 機 付 自 転 車 | 82,034 | 899,838 | 473,416 | 979 | 923,404 | 4 | 107,684 |
| 合 計 | 1,569,199 | 43,502,487 | 33,067,367 | 64,079 | 46,564,152 | 157 | 3,664,480 |

(注) 「第2表 自動車損害賠償責任保険 車種別統計表」の(注)を参照。

Note 1. Please refer to "Table 2 Compulsory Automobile Liability Insurance, Classified by Type of Automobile" for notes.

2. For explanation of "Type of Automobile," please refer to the Table 2.

佐賀県 Saga Prefecture

| 車種別 Type of Automobile | 新 契 約 Contracts | | | 支 払 Claims | | | |
|---------------------------|---------------------------|------------------------------|--------------------------|-------------------------|----------------------|--------------------------------|----------------------|
| | 台 数 No. of Vehicles | 保 険 料 Premiums Written | 純保険料 Pure Premiums | 合 計 Total | | 内. 死 亡 Death (out of Total) | |
| | | | | 件 数 No. of Claims | 保 険 金 Claims Paid | 件 数 No. of Claims | 保 険 金 Claims Paid |
| | | 千円 Thousand Yen | 千円 Thousand Yen | | 千円 Thousand Yen | | 千円 Thousand Yen |
| 乗 合 自 動 車 | 1,981 | 65,710 | 51,593 | 40 | 14,845 | 0 | 0 |
| 営 業 用 | 721 | 44,945 | 37,966 | 22 | 11,369 | 0 | 0 |
| 自 家 用 | 1,260 | 20,765 | 13,628 | 18 | 3,475 | 0 | 0 |
| 乗 用 自 動 車 | 104,490 | 3,148,643 | 2,431,747 | 4,476 | 2,990,186 | 16 | 309,653 |
| 営 業 用 | 1,102 | 121,078 | 105,826 | 94 | 57,560 | 0 | 0 |
| " (個人タクシー) | 5 | 193 | 155 | 0 | 0 | 0 | 0 |
| 自 家 用 | 103,383 | 3,027,371 | 2,325,765 | 4,382 | 2,932,626 | 16 | 309,653 |
| 普 通 貨 物 自 動 車 | 16,979 | 676,307 | 545,450 | 432 | 521,545 | 9 | 162,172 |
| 営 業 用 (2トン超) | 6,834 | 346,354 | 287,185 | 256 | 368,512 | 7 | 136,347 |
| " (2トン以下) | 809 | 30,097 | 24,050 | 26 | 16,471 | 0 | 0 |
| 自 家 用 (2トン超) | 5,310 | 198,618 | 158,812 | 63 | 75,213 | 2 | 25,826 |
| " (2トン以下) | 4,026 | 101,238 | 75,403 | 87 | 61,350 | 0 | 0 |
| 小 型 貨 物 自 動 車 | 19,376 | 355,504 | 242,644 | 371 | 278,051 | 0 | 29,694 |
| 営 業 用 | 367 | 11,414 | 8,866 | 4 | 4,699 | 0 | 0 |
| 自 家 用 | 19,009 | 344,090 | 233,779 | 367 | 273,352 | 0 | 29,694 |
| 小 型 二 輪 自 動 車 | 3,708 | 52,066 | 31,841 | 22 | 15,670 | 0 | 0 |
| 軽 自 動 車 | 120,385 | 3,333,949 | 2,533,756 | 5,002 | 3,293,442 | 14 | 371,809 |
| 検 査 対 象 | 118,343 | 3,304,011 | 2,515,095 | 4,990 | 3,287,301 | 14 | 371,809 |
| 検 査 対 象 外 | 2,042 | 29,938 | 18,661 | 12 | 6,141 | 0 | 0 |
| 特 殊 自 動 車 | 1,433 | 14,618 | 7,297 | 6 | 25,335 | 1 | 19,008 |
| 緊 急 自 動 車 | 684 | 5,989 | 2,579 | 3 | 793 | 0 | 0 |
| 商 品 自 動 車 | 437 | 4,857 | 2,587 | 0 | 0 | 0 | 0 |
| 特 種 用 途 自 動 車 | 2,692 | 63,090 | 46,207 | 44 | 28,398 | 0 | 0 |
| 特 種 自 動 車 | 2,479 | 61,038 | 45,235 | 42 | 26,240 | 0 | 0 |
| 霊きゅう自動車 | 38 | 377 | 184 | 2 | 2,158 | 0 | 0 |
| 教習用自動車 | 175 | 1,675 | 789 | 0 | 0 | 0 | 0 |
| 被けん引自動車 | 1,327 | 6,146 | 14 | 0 | 0 | 0 | 0 |
| 小 計 | 273,492 | 7,726,879 | 5,895,716 | 10,396 | 7,168,265 | 40 | 892,335 |
| 原 動 機 付 自 転 車 | 8,440 | 94,867 | 50,791 | 75 | 110,498 | 1 | 31,335 |
| 合 計 | 281,932 | 7,821,747 | 5,946,507 | 10,471 | 7,278,763 | 41 | 923,670 |

(注) 「第2表 自動車損害賠償責任保険 車種別統計表」の(注)を参照。

Note 1. Please refer to "Table 2 Compulsory Automobile Liability Insurance, Classified by Type of Automobile" for notes.

2. For explanation of "Type of Automobile," please refer to the Table 2.

長 崎 県 Nagasaki Prefecture

| 車種別 Type of Automobile | 新 契 約 Contracts | | | 支 払 Claims | | | |
|---------------------------|---------------------------|------------------------------|--------------------------|-------------------------|----------------------|--------------------------------|----------------------|
| | 台 数 No. of Vehicles | 保 険 料 Premiums Written | 純保険料 Pure Premiums | 合 計 Total | | 内. 死 亡 Death (out of Total) | |
| | | | | 件 数 No. of Claims | 保 険 金 Claims Paid | 件 数 No. of Claims | 保 険 金 Claims Paid |
| | | 千円 Thousand Yen | 千円 Thousand Yen | | 千円 Thousand Yen | | 千円 Thousand Yen |
| 乗 合 自 動 車 | 3,271 | 123,786 | 99,138 | 107 | 82,131 | 0 | 0 |
| 営 業 用 | 1,531 | 95,161 | 80,366 | 83 | 71,817 | 0 | 0 |
| 自 家 用 | 1,740 | 28,625 | 18,773 | 24 | 10,314 | 0 | 0 |
| 乗 用 自 動 車 | 140,197 | 4,321,969 | 3,351,567 | 4,614 | 3,117,683 | 13 | 327,265 |
| 営 業 用 | 2,531 | 276,159 | 241,297 | 387 | 296,075 | 1 | 26,362 |
| " (個人タクシー) | 504 | 19,036 | 15,244 | 12 | 2,789 | 0 | 0 |
| 自 家 用 | 137,162 | 4,026,774 | 3,095,026 | 4,215 | 2,818,818 | 12 | 300,904 |
| 普 通 貨 物 自 動 車 | 16,216 | 617,500 | 495,014 | 341 | 288,237 | 4 | 46,405 |
| 営 業 用 (2 トン 超) | 5,176 | 261,775 | 217,009 | 174 | 186,123 | 2 | 45,111 |
| " (2 トン 以下) | 979 | 35,379 | 28,154 | 21 | 11,455 | 0 | 0 |
| 自 家 用 (2 トン 超) | 5,598 | 208,291 | 166,422 | 47 | 28,420 | 2 | 1,294 |
| " (2 トン 以下) | 4,463 | 112,055 | 83,430 | 99 | 62,238 | 0 | 0 |
| 小 型 貨 物 自 動 車 | 18,842 | 349,239 | 239,182 | 316 | 196,529 | 1 | 18,627 |
| 営 業 用 | 389 | 12,322 | 9,602 | 7 | 3,042 | 0 | 0 |
| 自 家 用 | 18,453 | 336,917 | 229,580 | 309 | 193,487 | 1 | 18,627 |
| 小 型 二 輪 自 動 車 | 5,274 | 74,319 | 45,528 | 53 | 89,076 | 0 | 0 |
| 軽 自 動 車 | 175,287 | 4,837,359 | 3,673,684 | 5,622 | 3,771,103 | 16 | 328,467 |
| 検 査 対 象 | 169,543 | 4,749,393 | 3,617,769 | 5,559 | 3,737,780 | 16 | 328,467 |
| 検 査 対 象 外 | 5,744 | 87,966 | 55,916 | 63 | 33,323 | 0 | 0 |
| 特 殊 自 動 車 | 1,642 | 17,625 | 9,156 | 4 | 992 | 0 | 0 |
| 緊 急 自 動 車 | 874 | 7,626 | 3,270 | 5 | 2,672 | 0 | 0 |
| 商 品 自 動 車 | 492 | 5,738 | 3,159 | 0 | 0 | 0 | 0 |
| 特 種 用 途 自 動 車 | 3,427 | 78,947 | 57,577 | 39 | 42,813 | 0 | 30,003 |
| 特 種 自 動 車 | 3,127 | 76,023 | 56,176 | 38 | 42,781 | 0 | 30,003 |
| 壺きゅう自動車 | 111 | 1,097 | 532 | 0 | 0 | 0 | 0 |
| 教習用自動車 | 189 | 1,827 | 869 | 1 | 32 | 0 | 0 |
| 被けん引自動車 | 564 | 2,612 | 6 | 0 | 0 | 0 | 0 |
| 小 計 | 366,086 | 10,436,721 | 7,977,283 | 11,101 | 7,591,236 | 34 | 750,768 |
| 原 動 機 付 自 転 車 | 26,237 | 302,290 | 164,620 | 224 | 174,289 | 0 | 0 |
| 合 計 | 392,323 | 10,739,011 | 8,141,902 | 11,325 | 7,765,524 | 34 | 750,768 |

(注) 「第2表 自動車損害賠償責任保険 車種別統計表」の(注)を参照。

Note 1. Please refer to "Table 2 Compulsory Automobile Liability Insurance, Classified by Type of Automobile" for notes.

2. For explanation of "Type of Automobile," please refer to the Table 2.

熊本県 Kumamoto Prefecture

| 車種別 Type of Automobile | 新 契 約 Contracts | | | 支 払 Claims | | | |
|---------------------------|---------------------------|------------------------------|--------------------------|-------------------------|----------------------|--------------------------------|----------------------|
| | 台 数 No. of Vehicles | 保 険 料 Premiums Written | 純保険料 Pure Premiums | 合 計 Total | | 内. 死 亡 Death (out of Total) | |
| | | | | 件 数 No. of Claims | 保 険 金 Claims Paid | 件 数 No. of Claims | 保 険 金 Claims Paid |
| | | 千円 Thousand Yen | 千円 Thousand Yen | | 千円 Thousand Yen | | 千円 Thousand Yen |
| 乗 合 自 動 車 | 3,626 | 133,131 | 106,166 | 131 | 99,128 | 1 | 17,983 |
| 営 業 用 | 1,607 | 99,888 | 84,358 | 112 | 85,932 | 1 | 17,983 |
| 自 家 用 | 2,019 | 33,242 | 21,808 | 19 | 13,196 | 0 | 0 |
| 乗 用 自 動 車 | 236,793 | 7,198,924 | 5,568,759 | 8,995 | 5,354,516 | 27 | 615,407 |
| 営 業 用 | 3,099 | 340,962 | 298,030 | 407 | 194,414 | 0 | 0 |
| " (個人タクシー) | 410 | 15,413 | 12,335 | 28 | 14,220 | 0 | 0 |
| 自 家 用 | 233,284 | 6,842,548 | 5,258,394 | 8,560 | 5,145,881 | 27 | 615,407 |
| 普 通 貨 物 自 動 車 | 31,297 | 1,167,948 | 933,646 | 707 | 669,608 | 6 | 178,221 |
| 営 業 用 (2トン超) | 9,204 | 468,557 | 388,686 | 302 | 365,838 | 2 | 86,183 |
| " (2トン以下) | 1,787 | 65,210 | 51,965 | 60 | 24,637 | 0 | 0 |
| 自 家 用 (2トン超) | 10,360 | 385,920 | 308,398 | 165 | 132,565 | 2 | 39,373 |
| " (2トン以下) | 9,946 | 248,260 | 184,597 | 180 | 146,568 | 2 | 52,665 |
| 小 型 貨 物 自 動 車 | 43,306 | 792,164 | 540,135 | 871 | 581,869 | 4 | 112,035 |
| 営 業 用 | 573 | 17,936 | 13,948 | 16 | 6,798 | 0 | 0 |
| 自 家 用 | 42,733 | 774,228 | 526,188 | 855 | 575,071 | 4 | 112,035 |
| 小 型 二 輪 自 動 車 | 7,172 | 101,534 | 62,344 | 55 | 29,340 | 0 | 0 |
| 軽 自 動 車 | 264,139 | 7,286,609 | 5,533,347 | 9,318 | 5,539,190 | 23 | 554,151 |
| 検 査 対 象 | 258,220 | 7,197,931 | 5,477,523 | 9,279 | 5,453,765 | 23 | 554,151 |
| 検 査 対 象 外 | 5,919 | 88,678 | 55,825 | 39 | 85,424 | 0 | 0 |
| 特 殊 自 動 車 | 2,473 | 25,827 | 13,137 | 10 | 24,278 | 0 | 0 |
| 緊 急 自 動 車 | 1,739 | 15,308 | 6,631 | 16 | 15,219 | 0 | 0 |
| 商 品 自 動 車 | 663 | 7,542 | 4,084 | 3 | 2,439 | 0 | 0 |
| 特 種 用 途 自 動 車 | 5,507 | 125,287 | 91,085 | 101 | 71,626 | 0 | 0 |
| 特 種 自 動 車 | 4,973 | 120,159 | 88,661 | 99 | 70,250 | 0 | 0 |
| 壺きゅう自動車 | 145 | 1,424 | 687 | 2 | 1,376 | 0 | 0 |
| 教習用自動車 | 389 | 3,704 | 1,737 | 0 | 0 | 0 | 0 |
| 被 け ん 引 自 動 車 | 1,571 | 7,278 | 18 | 0 | 0 | 0 | 0 |
| 小 計 | 598,286 | 16,861,553 | 12,859,351 | 20,207 | 12,387,212 | 61 | 1,477,797 |
| 原 動 機 付 自 転 車 | 34,944 | 398,112 | 215,152 | 320 | 154,798 | 0 | 0 |
| 合 計 | 633,230 | 17,259,664 | 13,074,503 | 20,527 | 12,542,010 | 61 | 1,477,797 |

(注) 「第2表 自動車損害賠償責任保険 車種別統計表」の(注)を参照。

Note 1. Please refer to "Table 2 Compulsory Automobile Liability Insurance, Classified by Type of Automobile" for notes.

2. For explanation of "Type of Automobile," please refer to the Table 2.

大 分 県 Oita Prefecture

| 車種別 Type of Automobile | 新 契 約 Contracts | | | 支 払 Claims | | | |
|---------------------------|---------------------------|------------------------------|--------------------------|-------------------------|----------------------|--------------------------------|----------------------|
| | 台 数 No. of Vehicles | 保 険 料 Premiums Written | 純保険料 Pure Premiums | 合 計 Total | | 内. 死 亡 Death (out of Total) | |
| | | | | 件 数 No. of Claims | 保 険 金 Claims Paid | 件 数 No. of Claims | 保 険 金 Claims Paid |
| | | 千円 Thousand Yen | 千円 Thousand Yen | | 千円 Thousand Yen | | 千円 Thousand Yen |
| 乗 合 自 動 車 | 2,225 | 82,886 | 66,235 | 40 | 46,218 | 0 | 0 |
| 営 業 用 | 1,014 | 63,015 | 53,217 | 21 | 21,689 | 0 | 0 |
| 自 家 用 | 1,211 | 19,871 | 13,018 | 19 | 24,529 | 0 | 0 |
| 乗 用 自 動 車 | 154,564 | 4,715,955 | 3,650,391 | 4,995 | 2,947,216 | 15 | 363,720 |
| 営 業 用 | 2,076 | 228,661 | 199,878 | 251 | 149,572 | 0 | 0 |
| " (個人タクシー) | 167 | 6,300 | 5,044 | 8 | 6,794 | 0 | 0 |
| 自 家 用 | 152,321 | 4,480,994 | 3,445,469 | 4,736 | 2,790,850 | 15 | 363,720 |
| 普 通 貨 物 自 動 車 | 19,167 | 736,040 | 590,724 | 365 | 290,667 | 3 | 63,975 |
| 営 業 用 (2 トン 超) | 6,289 | 318,713 | 264,264 | 184 | 171,223 | 2 | 38,055 |
| " (2 トン 以下) | 1,070 | 39,249 | 31,301 | 26 | 10,999 | 0 | 0 |
| 自 家 用 (2 トン 超) | 6,545 | 245,548 | 196,419 | 82 | 69,933 | 1 | 25,920 |
| " (2 トン 以下) | 5,263 | 132,530 | 98,739 | 73 | 38,512 | 0 | 0 |
| 小 型 貨 物 自 動 車 | 24,763 | 456,520 | 312,093 | 429 | 366,797 | 4 | 89,028 |
| 営 業 用 | 347 | 10,673 | 8,273 | 10 | 42,942 | 0 | 0 |
| 自 家 用 | 24,416 | 445,847 | 303,820 | 419 | 323,855 | 4 | 89,028 |
| 小 型 二 輪 自 動 車 | 4,238 | 59,959 | 36,803 | 16 | 28,315 | 1 | 18,346 |
| 軽 自 動 車 | 164,394 | 4,542,176 | 3,450,366 | 4,966 | 2,961,332 | 16 | 392,218 |
| 検 査 対 象 | 160,807 | 4,489,767 | 3,417,750 | 4,945 | 2,953,255 | 16 | 392,218 |
| 検 査 対 象 外 | 3,587 | 52,409 | 32,616 | 21 | 8,077 | 0 | 0 |
| 特 殊 自 動 車 | 1,778 | 18,958 | 9,801 | 8 | 5,997 | 0 | 0 |
| 緊 急 自 動 車 | 737 | 6,414 | 2,743 | 3 | 1,167 | 0 | 0 |
| 商 品 自 動 車 | 591 | 6,208 | 3,171 | 1 | 7,360 | 0 | 0 |
| 特 種 用 途 自 動 車 | 3,863 | 91,088 | 66,813 | 45 | 27,171 | 0 | 0 |
| 特 種 自 動 車 | 3,611 | 88,674 | 65,674 | 43 | 26,481 | 0 | 0 |
| 霊きゅう自動車 | 80 | 794 | 386 | 0 | 0 | 0 | 0 |
| 教習用自動車 | 172 | 1,621 | 753 | 2 | 691 | 0 | 0 |
| 被けん引自動車 | 1,872 | 8,669 | 20 | 0 | 0 | 0 | 0 |
| 小 計 | 378,192 | 10,724,874 | 8,189,160 | 10,868 | 6,682,242 | 39 | 927,287 |
| 原 動 機 付 自 転 車 | 16,888 | 189,388 | 101,232 | 113 | 121,354 | 1 | 21,610 |
| 合 計 | 395,080 | 10,914,261 | 8,290,392 | 10,981 | 6,803,596 | 40 | 948,897 |

(注) 「第2表 自動車損害賠償責任保険 車種別統計表」の(注)を参照。

Note 1. Please refer to "Table 2 Compulsory Automobile Liability Insurance, Classified by Type of Automobile" for notes.

2. For explanation of "Type of Automobile," please refer to the Table 2.

宮 崎 県 Miyazaki Prefecture

| 車種別 Type of Automobile | 新 契 約 Contracts | | | 支 払 Claims | | | |
|---------------------------|---------------------------|------------------------------|--------------------------|-------------------------|----------------------|--------------------------------|----------------------|
| | 台 数 No. of Vehicles | 保 険 料 Premiums Written | 純保険料 Pure Premiums | 合 計 Total | | 内. 死 亡 Death (out of Total) | |
| | | | | 件 数 No. of Claims | 保 険 金 Claims Paid | 件 数 No. of Claims | 保 険 金 Claims Paid |
| | | 千円 Thousand Yen | 千円 Thousand Yen | | 千円 Thousand Yen | | 千円 Thousand Yen |
| 乗 合 自 動 車 | 1,768 | 66,779 | 53,468 | 43 | 27,405 | 0 | 0 |
| 営 業 用 | 827 | 51,329 | 43,344 | 28 | 22,496 | 0 | 0 |
| 自 家 用 | 941 | 15,450 | 10,124 | 15 | 4,910 | 0 | 0 |
| 乗 用 自 動 車 | 124,984 | 3,836,173 | 2,972,548 | 4,585 | 2,934,972 | 8 | 240,484 |
| 営 業 用 | 2,038 | 223,271 | 195,121 | 189 | 154,940 | 1 | 30,172 |
| " (個人タクシー) | 77 | 2,904 | 2,325 | 6 | 846 | 0 | 0 |
| 自 家 用 | 122,869 | 3,609,997 | 2,775,102 | 4,390 | 2,779,186 | 7 | 210,312 |
| 普 通 貨 物 自 動 車 | 19,748 | 771,922 | 621,009 | 397 | 520,267 | 9 | 184,119 |
| 営 業 用 (2 トン 超) | 7,175 | 363,075 | 301,003 | 215 | 320,860 | 6 | 126,587 |
| " (2 トン 以下) | 1,035 | 38,629 | 30,882 | 29 | 23,311 | 0 | 0 |
| 自 家 用 (2 トン 超) | 6,471 | 242,144 | 193,626 | 68 | 126,721 | 3 | 57,532 |
| " (2 トン 以下) | 5,067 | 128,074 | 95,498 | 85 | 49,375 | 0 | 0 |
| 小 型 貨 物 自 動 車 | 19,546 | 361,938 | 247,801 | 392 | 310,211 | 3 | 87,051 |
| 営 業 用 | 344 | 11,252 | 8,815 | 10 | 5,992 | 0 | 0 |
| 自 家 用 | 19,202 | 350,685 | 238,985 | 382 | 304,219 | 3 | 87,051 |
| 小 型 二 輪 自 動 車 | 3,876 | 54,974 | 33,785 | 20 | 11,410 | 0 | 0 |
| 軽 自 動 車 | 142,787 | 3,943,582 | 2,995,401 | 4,928 | 3,107,797 | 11 | 216,471 |
| 検 査 対 象 | 139,958 | 3,902,269 | 2,969,697 | 4,907 | 3,092,102 | 11 | 216,471 |
| 検 査 対 象 外 | 2,829 | 41,313 | 25,704 | 21 | 15,695 | 0 | 0 |
| 特 殊 自 動 車 | 2,216 | 23,015 | 11,654 | 2 | 1,166 | 0 | 0 |
| 緊 急 自 動 車 | 410 | 3,546 | 1,506 | 7 | 3,577 | 0 | 0 |
| 商 品 自 動 車 | 491 | 5,295 | 2,759 | 2 | 882 | 0 | 0 |
| 特 種 用 途 自 動 車 | 3,438 | 78,791 | 57,387 | 44 | 18,200 | 0 | 0 |
| 特 種 自 動 車 | 3,045 | 74,985 | 55,573 | 44 | 18,200 | 0 | 0 |
| 壺きゅう自動車 | 69 | 686 | 334 | 0 | 0 | 0 | 0 |
| 教習用自動車 | 324 | 3,121 | 1,480 | 0 | 0 | 0 | 0 |
| 被けん引自動車 | 1,619 | 7,498 | 17 | 0 | 0 | 0 | 0 |
| 小 計 | 320,883 | 9,153,510 | 6,997,333 | 10,420 | 6,935,888 | 31 | 728,124 |
| 原 動 機 付 自 転 車 | 11,841 | 132,298 | 70,533 | 99 | 72,877 | 1 | 19,510 |
| 合 計 | 332,724 | 9,285,808 | 7,067,866 | 10,519 | 7,008,766 | 32 | 747,634 |

(注) 「第2表 自動車損害賠償責任保険 車種別統計表」の(注)を参照。

Note 1. Please refer to "Table 2 Compulsory Automobile Liability Insurance, Classified by Type of Automobile" for notes.

2. For explanation of "Type of Automobile," please refer to the Table 2.

鹿児島県 Kagoshima Prefecture

| 車種別 Type of Automobile | 新 契 約 Contracts | | | 支 払 Claims | | | |
|---------------------------|---------------------------|------------------------------|--------------------------|-------------------------|----------------------|--------------------------------|----------------------|
| | 台 数 No. of Vehicles | 保 険 料 Premiums Written | 純保険料 Pure Premiums | 合 計 Total | | 内. 死 亡 Death (out of Total) | |
| | | | | 件 数 No. of Claims | 保 険 金 Claims Paid | 件 数 No. of Claims | 保 険 金 Claims Paid |
| | | 千円 Thousand Yen | 千円 Thousand Yen | | 千円 Thousand Yen | | 千円 Thousand Yen |
| 乗 合 自 動 車 | 3,579 | 151,653 | 123,266 | 136 | 73,218 | 0 | 0 |
| 営 業 用 | 2,053 | 126,606 | 106,854 | 113 | 68,728 | 0 | 0 |
| 自 家 用 | 1,526 | 25,047 | 16,411 | 23 | 4,490 | 0 | 0 |
| 乗 用 自 動 車 | 175,365 | 5,387,462 | 4,175,271 | 5,406 | 3,716,587 | 18 | 506,387 |
| 営 業 用 | 2,922 | 321,214 | 280,758 | 264 | 177,221 | 0 | 0 |
| " (個人タクシー) | 359 | 13,466 | 10,773 | 9 | 3,859 | 0 | 0 |
| 自 家 用 | 172,084 | 5,052,782 | 3,883,740 | 5,133 | 3,535,507 | 18 | 506,387 |
| 普 通 貨 物 自 動 車 | 27,811 | 1,084,070 | 871,803 | 553 | 729,851 | 13 | 388,701 |
| 営業用(2トン超) | 9,756 | 493,640 | 409,243 | 307 | 514,087 | 11 | 330,423 |
| " (2トン以下) | 1,305 | 47,347 | 37,699 | 42 | 48,460 | 1 | 30,086 |
| 自家用(2トン超) | 10,056 | 374,438 | 299,203 | 109 | 85,805 | 0 | 0 |
| " (2トン以下) | 6,694 | 168,645 | 125,658 | 95 | 81,500 | 1 | 28,192 |
| 小 型 貨 物 自 動 車 | 29,963 | 554,070 | 379,170 | 454 | 348,045 | 5 | 111,434 |
| 営 業 用 | 609 | 18,976 | 14,744 | 7 | 3,031 | 0 | 0 |
| 自 家 用 | 29,354 | 535,095 | 364,426 | 447 | 345,014 | 5 | 111,434 |
| 小 型 二 輪 自 動 車 | 5,870 | 83,094 | 51,018 | 43 | 76,948 | 2 | 58,828 |
| 軽 自 動 車 | 198,962 | 5,454,572 | 4,136,878 | 5,605 | 3,796,480 | 24 | 558,436 |
| 検 査 対 象 | 192,951 | 5,365,901 | 4,081,449 | 5,562 | 3,754,777 | 23 | 540,006 |
| 検 査 対 象 外 | 6,011 | 88,672 | 55,429 | 43 | 41,704 | 1 | 18,430 |
| 特 殊 自 動 車 | 3,561 | 38,017 | 19,669 | 12 | 10,911 | 0 | 0 |
| 緊 急 自 動 車 | 748 | 6,514 | 2,788 | 5 | 886 | 0 | 0 |
| 商 品 自 動 車 | 619 | 7,076 | 3,844 | 0 | 0 | 0 | 0 |
| 特 種 用 途 自 動 車 | 4,921 | 112,087 | 81,510 | 56 | 52,971 | 0 | 0 |
| 特 種 自 動 車 | 4,414 | 107,190 | 79,184 | 52 | 47,757 | 0 | 0 |
| 霊きゅう自動車 | 110 | 1,092 | 532 | 4 | 5,214 | 0 | 0 |
| 教習用自動車 | 397 | 3,804 | 1,794 | 0 | 0 | 0 | 0 |
| 被けん引自動車 | 2,455 | 11,368 | 25 | 0 | 0 | 0 | 0 |
| 小 計 | 453,854 | 12,889,985 | 9,845,242 | 12,270 | 8,805,898 | 62 | 1,623,787 |
| 原 動 機 付 自 転 車 | 24,714 | 275,006 | 146,190 | 179 | 132,337 | 0 | 776 |
| 合 計 | 478,568 | 13,164,991 | 9,991,431 | 12,449 | 8,938,235 | 62 | 1,624,563 |

(注) 「第2表 自動車損害賠償責任保険 車種別統計表」の(注)を参照。

Note 1. Please refer to "Table 2 Compulsory Automobile Liability Insurance, Classified by Type of Automobile" for notes.

2. For explanation of "Type of Automobile," please refer to the Table 2.

沖 縄 県 Okinawa Prefecture

| 車種別 Type of Automobile | 新 契 約 Contracts | | | 支 払 Claims | | | |
|---------------------------|---------------------------|------------------------------|--------------------------|-------------------------|----------------------|--------------------------------|----------------------|
| | 台 数 No. of Vehicles | 保 険 料 Premiums Written | 純保険料 Pure Premiums | 合 計 Total | | 内. 死 亡 Death (out of Total) | |
| | | | | 件 数 No. of Claims | 保 険 金 Claims Paid | 件 数 No. of Claims | 保 険 金 Claims Paid |
| | | 千円 Thousand Yen | 千円 Thousand Yen | | 千円 Thousand Yen | | 千円 Thousand Yen |
| 乗 合 自 動 車 | 3,221 | 92,026 | 70,378 | 61 | 25,668 | 0 | 0 |
| 営 業 用 | 1,689 | 66,746 | 53,780 | 37 | 23,102 | 0 | 0 |
| 自 家 用 | 1,532 | 25,279 | 16,598 | 24 | 2,566 | 0 | 0 |
| 乗 用 自 動 車 | 157,509 | 2,267,208 | 1,403,797 | 4,250 | 2,514,289 | 19 | 545,244 |
| 営 業 用 | 3,598 | 253,291 | 215,935 | 578 | 312,292 | 2 | 54,296 |
| " (個人タクシー) | 1,340 | 50,659 | 40,572 | 39 | 45,552 | 0 | 0 |
| 自 家 用 | 152,571 | 1,963,258 | 1,147,289 | 3,633 | 2,156,445 | 17 | 490,948 |
| 普 通 貨 物 自 動 車 | 20,263 | 304,877 | 192,750 | 253 | 276,740 | 3 | 90,956 |
| 営 業 用 (2 トン 超) | 3,870 | 57,066 | 35,754 | 66 | 138,852 | 3 | 90,956 |
| " (2 トン 以下) | 990 | 14,958 | 9,474 | 29 | 13,760 | 0 | 0 |
| 自 家 用 (2 トン 超) | 7,201 | 109,506 | 69,557 | 41 | 23,541 | 0 | 0 |
| " (2 トン 以下) | 8,202 | 123,347 | 77,966 | 117 | 100,587 | 0 | 0 |
| 小 型 貨 物 自 動 車 | 23,450 | 225,764 | 107,011 | 308 | 230,172 | 4 | 111,571 |
| 営 業 用 | 435 | 4,227 | 2,020 | 12 | 1,293 | 0 | 0 |
| 自 家 用 | 23,015 | 221,537 | 104,991 | 296 | 228,878 | 4 | 111,571 |
| 小 型 二 輪 自 動 車 | 5,471 | 27,850 | 2,335 | 30 | 54,231 | 1 | 34,635 |
| 軽 自 動 車 | 208,472 | 2,626,535 | 1,516,399 | 4,998 | 2,648,878 | 13 | 412,767 |
| 検 査 対 象 | 202,850 | 2,594,605 | 1,511,076 | 4,942 | 2,613,826 | 13 | 412,767 |
| 検 査 対 象 外 | 5,622 | 31,930 | 5,323 | 56 | 35,052 | 0 | 0 |
| 特 殊 自 動 車 | 1,917 | 11,743 | 2,631 | 4 | 8,390 | 0 | 0 |
| 緊 急 自 動 車 | 604 | 4,899 | 1,920 | 5 | 1,860 | 0 | 0 |
| 商 品 自 動 車 | 511 | 3,300 | 854 | 1 | 48 | 0 | 0 |
| 特 種 用 途 自 動 車 | 3,520 | 33,532 | 15,752 | 29 | 10,938 | 0 | 0 |
| 特 種 自 動 車 | 3,139 | 30,724 | 14,796 | 29 | 10,938 | 0 | 0 |
| 霊 き ゅ う 自 動 車 | 55 | 409 | 141 | 0 | 0 | 0 | 0 |
| 教 習 用 自 動 車 | 326 | 2,400 | 815 | 0 | 0 | 0 | 0 |
| 被 け ん 引 自 動 車 | 2,241 | 10,379 | 24 | 0 | 0 | 0 | 0 |
| 小 計 | 427,179 | 5,608,112 | 3,313,851 | 9,939 | 5,771,214 | 40 | 1,195,173 |
| 原 動 機 付 自 転 車 | 21,119 | 112,069 | 12,687 | 216 | 162,467 | 1 | 14,550 |
| 合 計 | 448,298 | 5,720,181 | 3,326,538 | 10,155 | 5,933,681 | 41 | 1,209,723 |

(注) 1. 「第2表 自動車損害賠償責任保険 車種別統計表」の(注)を参照。
2. 数値は沖縄県離島分を含む。

Note 1. Please refer to "Table 2 Compulsory Automobile Liability Insurance, Classified by Type of Automobile" for notes.
2. Figures include those for the remote islands which belong to Okinawa Prefecture.
3. For explanation of "Type of Automobile," please refer to the Table 2.

離 島 Remote Islands

| 車種別 Type of Automobile | 新 契 約 Contracts | | | 支 払 Claims | | | |
|---------------------------|---------------------------|------------------------------|--------------------------|-------------------------|----------------------|--------------------------------|----------------------|
| | 台 数 No. of Vehicles | 保 険 料 Premiums Written | 純保険料 Pure Premiums | 合 計 Total | | 内. 死 亡 Death (out of Total) | |
| | | | | 件 数 No. of Claims | 保 険 金 Claims Paid | 件 数 No. of Claims | 保 険 金 Claims Paid |
| | | 千円 Thousand Yen | 千円 Thousand Yen | | 千円 Thousand Yen | | 千円 Thousand Yen |
| 乗 合 自 動 車 | 1,327 | 24,029 | 16,324 | 11 | 2,543 | 0 | 0 |
| 営 業 用 | 663 | 13,098 | 9,152 | 9 | 1,330 | 0 | 0 |
| 自 家 用 | 664 | 10,931 | 7,171 | 2 | 1,213 | 0 | 0 |
| 乗 用 自 動 車 | 26,784 | 249,501 | 114,632 | 331 | 271,778 | 3 | 78,829 |
| 営 業 用 | 775 | 18,541 | 13,648 | 10 | 10,787 | 0 | 0 |
| " (個人タクシー) | 15 | 364 | 269 | 0 | 0 | 0 | 0 |
| 自 家 用 | 25,994 | 230,595 | 100,715 | 321 | 260,991 | 3 | 78,829 |
| 普 通 貨 物 自 動 車 | 7,596 | 141,968 | 97,473 | 34 | 123,762 | 1 | 26,655 |
| 営 業 用 (2トン超) | 1,830 | 37,506 | 26,496 | 13 | 78,426 | 0 | 0 |
| " (2トン以下) | 508 | 7,179 | 4,407 | 6 | 3,798 | 0 | 0 |
| 自 家 用 (2トン超) | 3,534 | 73,218 | 51,885 | 9 | 13,518 | 0 | 0 |
| " (2トン以下) | 1,724 | 24,065 | 14,685 | 6 | 28,021 | 1 | 26,655 |
| 小 型 貨 物 自 動 車 | 7,943 | 65,741 | 26,463 | 36 | 18,071 | 0 | 0 |
| 営 業 用 | 241 | 1,989 | 797 | 1 | 1,200 | 0 | 0 |
| 自 家 用 | 7,702 | 63,752 | 25,666 | 35 | 16,871 | 0 | 0 |
| 小 型 二 輪 自 動 車 | 851 | 6,412 | 2,257 | 0 | 0 | 0 | 0 |
| 軽 自 動 車 | 65,310 | 517,640 | 196,843 | 594 | 461,153 | 3 | 113,838 |
| 検 査 対 象 | 64,501 | 511,722 | 194,870 | 592 | 453,814 | 3 | 113,838 |
| 検 査 対 象 外 | 809 | 5,918 | 1,972 | 2 | 7,340 | 0 | 0 |
| 特 殊 自 動 車 | 1,551 | 7,649 | 438 | 2 | 6,106 | 0 | 0 |
| 緊 急 自 動 車 | 790 | 3,954 | 273 | 0 | 0 | 0 | 0 |
| 商 品 自 動 車 | 77 | 372 | 14 | 0 | 0 | 0 | 0 |
| 特 種 用 途 自 動 車 | 1,947 | 11,853 | 2,603 | 7 | 8,988 | 0 | 0 |
| 特 種 自 動 車 | 1,805 | 11,186 | 2,594 | 4 | 8,900 | 0 | 0 |
| 霊きゅう自動車 | 43 | 202 | 3 | 3 | 88 | 0 | 0 |
| 教習用自動車 | 99 | 465 | 6 | 0 | 0 | 0 | 0 |
| 被けん引自動車 | 195 | 904 | 2 | 0 | 0 | 0 | 0 |
| 小 計 | 114,371 | 1,030,023 | 457,321 | 1,015 | 892,402 | 7 | 219,323 |
| 原 動 機 付 自 転 車 | 8,054 | 42,658 | 4,761 | 31 | 12,041 | 0 | 0 |
| 合 計 | 122,425 | 1,072,681 | 462,082 | 1,046 | 904,443 | 7 | 219,323 |

(注) 1. 「第2表 自動車損害賠償責任保険 車種別統計表」の(注)を参照。
2. 数値は沖縄県離島分を含まない。

Note 1. Please refer to "Table 2 Compulsory Automobile Liability Insurance, Classified by Type of Automobile" for notes.
2. Figures do not include those for the remote islands which belong to Okinawa Prefecture.
3. For explanation of "Type of Automobile," please refer to the Table 2.

第6表 自動車損害賠償責任保険 保険期間別統計表 <平成26年度>

Table 6 Compulsory Automobile Liability Insurance, Classified by Policy Period <Fiscal 2014>

| 保険期間別 Policy Period | | | 新契約台数 No. of Vehicles | | |
|---|-----------|-----------|---|---|-------------------------------------|
| | | | 自家用乗用車 Private Passenger Automobile | 軽自動車 (検査対象) Light Automobile (Subject to inspection) | その他 Other Types of Automobile |
| 一 般 (除原付・軽二輪) Automobiles (excluding Motorcycle & Light Two-wheeled) | 5 日 | 5 Days | 0 | 0 | 11,578 |
| | 1 カ月 | 1 Month | 22,453 | 10,732 | 32,439 |
| | 2 カ月 | 2 Months | 2,521 | 1,215 | 7,425 |
| | 3 カ月 | 3 Months | 2,312 | 928 | 6,368 |
| | 4 カ月 | 4 Months | 1,930 | 974 | 5,480 |
| | 5 カ月 | 5 Months | 3,026 | 1,195 | 4,241 |
| | 6 カ月 | 6 Months | 4,547 | 1,404 | 6,905 |
| | 7 カ月 | 7 Months | 5,028 | 1,512 | 3,822 |
| | 8 カ月 | 8 Months | 5,930 | 1,738 | 3,661 |
| | 9 カ月 | 9 Months | 7,195 | 1,918 | 3,744 |
| | 10 カ月 | 10 Months | 7,883 | 2,177 | 5,373 |
| | 11 カ月 | 11 Months | 8,556 | 2,205 | 14,186 |
| | 12 カ月 | 12 Months | 145,005 | 6,551 | 5,249,511 |
| | 13 カ月 | 13 Months | 18,948 | 3,049 | 390,522 |
| | 14 カ月 | 14 Months | 7,179 | 2,714 | 1,097 |
| | 15 カ月 | 15 Months | 7,138 | 2,915 | 570 |
| | 16 カ月 | 16 Months | 7,681 | 3,653 | 446 |
| | 17 カ月 | 17 Months | 8,543 | 4,621 | 490 |
| | 18 カ月 | 18 Months | 9,732 | 6,014 | 586 |
| | 19 カ月 | 19 Months | 10,670 | 7,782 | 629 |
| | 20 カ月 | 20 Months | 12,956 | 10,344 | 777 |
| | 21 カ月 | 21 Months | 15,634 | 13,727 | 1,202 |
| | 22 カ月 | 22 Months | 20,948 | 18,413 | 2,001 |
| | 23 カ月 | 23 Months | 63,082 | 51,759 | 3,318 |
| | 24 カ月 | 24 Months | 13,060,405 | 8,923,586 | 753,152 |
| | 25 カ月 | 25 Months | 1,250,947 | 1,197,322 | 492,846 |
| | 26 カ月 | 26 Months | 3,400 | 1,636 | 71 |
| | 27 カ月 | 27 Months | 1,306 | 836 | 41 |
| | 28 カ月 | 28 Months | 1,245 | 889 | 15 |
| 29 カ月 | 29 Months | 1,286 | 1,008 | 12 | |

| 保 険 期 間 別 Policy Period | | | 新 契 約 台 数 No. of Vehicles | | |
|---|--------|-----------|---|---|---------------------------------------|
| | | | 自家用乗用車 Private Passenger Automobile | 軽自動車 (検査対象) Light Automobile (Subject to inspection) | そ の 他 Other Types of Automobile |
| 一 般 (除 原 付 ・ 軽 二 輪) Automobiles (excl. Motorcycle & Light Two-wheeled) | 30 カ 月 | 30 Months | 1,346 | 1,189 | 10 |
| | 31 カ 月 | 31 Months | 1,223 | 1,151 | 7 |
| | 32 カ 月 | 32 Months | 856 | 877 | 5 |
| | 33 カ 月 | 33 Months | 663 | 593 | 6 |
| | 34 カ 月 | 34 Months | 583 | 536 | 8 |
| | 35 カ 月 | 35 Months | 632 | 377 | 8 |
| | 36 カ 月 | 36 Months | 602,564 | 422,632 | 13,356 |
| | 37 カ 月 | 37 Months | 1,927,929 | 1,238,435 | 51,124 |
| | 48 カ 月 | 48 Months | 0 | 0 | 5 |
| | 60 カ 月 | 60 Months | 0 | 0 | 22 |
| | 合 計 | Total | 17,253,282 | 11,948,607 | 7,067,059 |
| 保 険 期 間 別 Policy Period | | | 新 契 約 台 数 No. of Vehicles | | |
| 軽 二 輪 Light Two-wheeled Auto. | 12 カ 月 | 12 Months | 166,487 | | |
| | 24 カ 月 | 24 Months | 164,806 | | |
| | 36 カ 月 | 36 Months | 96,346 | | |
| | 48 カ 月 | 48 Months | 4,062 | | |
| | 60 カ 月 | 60 Months | 46,823 | | |
| | 合 計 | Total | 478,524 | | |
| 原 付 Motorcycle | 12 カ 月 | 12 Months | 376,544 | | |
| | 24 カ 月 | 24 Months | 675,370 | | |
| | 36 カ 月 | 36 Months | 443,757 | | |
| | 48 カ 月 | 48 Months | 46,715 | | |
| | 60 カ 月 | 60 Months | 364,268 | | |
| | 合 計 | Total | 1,906,654 | | |

＜参考＞ 全国登録自動車車両数 ＜平成27年3月末＞

Reference: Number of Registered Motor Vehicles in Japan <At the end of March, 2015>

| 車 種 別 Type of Automobile | | 車 両 数 No. of Vehicles Registered |
|-----------------------------|------------------------------------|-------------------------------------|
| 乗 合 自 動 車 | Bus | 227, 579 |
| 営 業 用 | Commercial Use | 111, 344 |
| 自 家 用 | Private Use | 116, 235 |
| 乗 用 自 動 車 | Passenger Automobile | 39, 491, 117 |
| 営 業 用 | Commercial Use | 236, 525 |
| 自 家 用 | Private Use | 39, 254, 592 |
| 普 通 貨 物 自 動 車 | Standard-size Freight Automobile | 2, 299, 643 |
| 営 業 用 | Commercial Use | 864, 000 |
| 自 家 用 | Private Use | 1, 435, 643 |
| 小 型 貨 物 自 動 車 | Small-size Freight Automobile | 3, 569, 199 |
| 営 業 用 | Commercial Use | 72, 846 |
| 自 家 用 | Private Use | 3, 496, 353 |
| 小 型 二 輪 自 動 車 | Small-size Two-wheeled Automobile | 1, 611, 089 |
| 軽 自 動 車 | Light Automobile | 31, 786, 208 |
| 三 ・ 四 輪 | Three-wheeled and Four-wheeled | 29, 807, 746 |
| 二 輪 | Two-wheeled | 1, 978, 462 |
| 大 型 特 殊 自 動 車 | Large-size Special Purpose Vehicle | 335, 522 |
| 特 種 用 途 自 動 車 | Specific Automobile | 1, 189, 722 |
| 被 けん 引 自 動 車 | Trailer | 160, 314 |
| 合 計 | Total | 80, 670, 393 |

(注) 車両数は「自動車保有車両数・月報(平成27年3月末現在)」(一般財団法人自動車検査登録情報協会発行)による。

Note. "No. of Vehicles Registered" is based on the statistics from Automobile Inspection & Registration Information Association.

第5部 傷害保険

I. 傷害保険商品の概要

II. 傷害保険統計

I. 傷害保険商品の概要

傷害保険とは、被保険者が「急激かつ偶然な外来の事故」によって身体に傷害を被った場合に保険金を支払う保険です。

損保料率機構が参考純率を算出する傷害保険は、保険金の支払対象となる事故の種類や、対象者によって「普通傷害保険」「家族傷害保険」「交通事故傷害保険」「ファミリー交通傷害保険」「国内旅行傷害保険」「海外旅行傷害保険」の6種類に分類されます。

当機構ではまた、上記の種類 of 傷害保険それぞれについて、標準約款を作成しています。

以下の内容は、当機構が作成している傷害保険の標準約款に基づくものです。保険会社によっては、これと異なる内容の商品を販売していることがあります。

①普通傷害保険

家庭・職場・通勤途中等、日常生活のあらゆる場面における傷害を対象とします。

支払われる保険金の種類は、死亡保険金、後遺障害保険金、入院保険金、手術保険金および通院保険金です。

②家族傷害保険

一つの契約のもとで、家族全員を被保険者とします。対象となる傷害や支払われる保険金の種類は、普通傷害保険と同じです。

③交通事故傷害保険

被保険者が、以下の事故によって被った傷害を対象とします。支払われる保険金の種類は、普通傷害保険と同じです。

- (1) 自動車・列車等の乗り物に搭乗中の、急激かつ偶然な外来の事故
- (2) 自動車・列車等の乗り物に搭乗していない時の交通事故（乗り物との衝突・接触等、乗り物の衝突・火災・爆発等）
- (3) 乗客として駅等の構内にいる間の、急激かつ偶然な外来の事故

(4) 道路通行中の、工作用自動車との衝突・接触等または工作用自動車の衝突・火災・爆発等（ただし、作業機械としてのみ使用されている工作用自動車に限ります。）

④ファミリー交通傷害保険

一つの契約のもとで、家族全員を被保険者とします。対象となる傷害や支払われる保険金の種類は、交通事故傷害保険と同じです。

⑤国内旅行傷害保険

国内旅行の目的で家を出発してから、家に帰るまでの間に被った傷害を対象とします。

支払われる保険金の種類は、死亡保険金、後遺障害保険金、入院保険金、手術保険金および通院保険金です。

⑥海外旅行傷害保険

海外旅行の目的で家を出発してから、家に帰るまでの間に被った傷害や疾病を対象とします。

支払われる保険金の種類は、傷害・疾病に対する死亡保険金、傷害に対する後遺障害保険金、傷害・疾病に対する治療費用保険金および死亡・入院・行方不明になったもしくは遭難した場合の救援者費用等です。

II. 傷害保険統計

本編は、以下の傷害保険の種類について集計したものです（積立型の商品を含みません。）。

- (1) 普通傷害保険 : 日常生活全般において傷害を負った場合に保険金が支払われるもの
- (2) 家族傷害保険 : 日常生活全般において傷害を負った場合に保険金が支払われるもので、家族全員の傷害を対象とするもの
- (3) 交通事故傷害保険 : 交通事故によって傷害を負った場合に保険金が支払われるもの
- (4) ファミリー交通傷害保険 : 交通事故によって傷害を負った場合に保険金が支払われるもので、家族全員の傷害を対象とするもの
- (5) 国内旅行傷害保険 : 国内旅行中に傷害を負った場合に保険金が支払われるもの
- (6) 海外旅行傷害保険 : 海外旅行中に傷害を負った場合等に保険金が支払われるもの

本編の支払に関する統計表の「入院」欄には、入院保険金に関する数値のほか手術保険金に関する数値が含まれます。

PERSONAL ACCIDENT INSURANCE STATISTICS

This section provides the statistics of personal accident insurance for the following types of policies (not including savings-type products).

- (1) Ordinary Personal Accident Insurance: providing coverage for the insured injured in an accident occurring in his/her daily life.
- (2) Family-Type Personal Accident Insurance: providing coverage for the insured and his/her family members injured in an accident occurring in their daily lives.
- (3) Traffic Personal Accident Insurance: providing coverage for the insured injured in a traffic accident.
- (4) Family-Type Traffic Personal Accident Insurance: providing coverage for the insured and his/her family members injured in a traffic accident.
- (5) Domestic Travelers' Personal Accident Insurance: providing coverage for the insured injured during domestic travel.
- (6) Overseas Travelers' Personal Accident Insurance: providing coverage for the insured injured during foreign travel.

第1表 傷害保険 総括表

Table 1 Summary of Personal Accident Insurance

| 順序 | 年度 Fiscal Year | 種 目 Type of Insurance | 新 契 約 Contracts | |
|----|-------------------|---|------------------------|--------------------------|
| | | | 件 数 No. of Policies | 被保険者数 No. of Insureds |
| 1 | 平成22 2010 | 普通傷害保険 Ordinary Personal Accident Insurance | 1,890,183 | 21,309,145 |
| 2 | | 家族傷害保険 Family-Type Personal Accident Insurance | 288,245 | [2,541,646] |
| 3 | | 交通事故傷害保険 Traffic Personal Accident Insurance | 174,442 | 4,468,268 |
| 4 | | ファミリー交通傷害保険 Family-Type Traffic Personal Accident Insurance | 198,695 | [832,826] |
| 5 | | 国内旅行傷害保険 Domestic Travelers' Personal Accident Insurance | 665,831 | 8,537,675 |
| 6 | | 海外旅行傷害保険 Overseas Travelers' Personal Accident Insurance | 3,903,066 | 4,489,512 |
| 7 | | 合 計 Total | 7,120,462 | — |
| 8 | 平成23 2011 | 普通傷害保険 Ordinary Personal Accident Insurance | 1,908,065 | 20,791,504 |
| 9 | | 家族傷害保険 Family-Type Personal Accident Insurance | 286,154 | [2,384,385] |
| 10 | | 交通事故傷害保険 Traffic Personal Accident Insurance | 184,968 | 4,502,693 |
| 11 | | ファミリー交通傷害保険 Family-Type Traffic Personal Accident Insurance | 186,377 | [805,446] |
| 12 | | 国内旅行傷害保険 Domestic Travelers' Personal Accident Insurance | 632,928 | 8,296,569 |
| 13 | | 海外旅行傷害保険 Overseas Travelers' Personal Accident Insurance | 4,895,503 | 5,499,842 |
| 14 | | 合 計 Total | 8,093,995 | — |
| 15 | 平成24 2012 | 普通傷害保険 Ordinary Personal Accident Insurance | 2,519,049 | 22,062,659 |
| 16 | | 家族傷害保険 Family-Type Personal Accident Insurance | 286,829 | [2,370,182] |
| 17 | | 交通事故傷害保険 Traffic Personal Accident Insurance | 920,790 | 6,587,642 |
| 18 | | ファミリー交通傷害保険 Family-Type Traffic Personal Accident Insurance | 179,837 | [717,509] |
| 19 | | 国内旅行傷害保険 Domestic Travelers' Personal Accident Insurance | 691,568 | 8,506,716 |
| 20 | | 海外旅行傷害保険 Overseas Travelers' Personal Accident Insurance | 5,069,048 | 5,753,109 |
| 21 | | 合 計 Total | 9,667,121 | — |
| 22 | 平成25 2013 | 普通傷害保険 Ordinary Personal Accident Insurance | 2,730,858 | 23,427,413 |
| 23 | | 家族傷害保険 Family-Type Personal Accident Insurance | 282,309 | [2,294,766] |
| 24 | | 交通事故傷害保険 Traffic Personal Accident Insurance | 1,123,349 | 6,923,756 |
| 25 | | ファミリー交通傷害保険 Family-Type Traffic Personal Accident Insurance | 192,332 | [691,313] |
| 26 | | 国内旅行傷害保険 Domestic Travelers' Personal Accident Insurance | 779,527 | 8,151,506 |
| 27 | | 海外旅行傷害保険 Overseas Travelers' Personal Accident Insurance | 4,699,823 | 5,418,192 |
| 28 | | 合 計 Total | 9,808,198 | — |
| 29 | 平成26 2014 | 普通傷害保険 Ordinary Personal Accident Insurance | 2,885,843 | 23,393,752 |
| 30 | | 家族傷害保険 Family-Type Personal Accident Insurance | 266,814 | [2,323,848] |
| 31 | | 交通事故傷害保険 Traffic Personal Accident Insurance | 1,298,222 | 7,468,679 |
| 32 | | ファミリー交通傷害保険 Family-Type Traffic Personal Accident Insurance | 202,316 | [707,799] |
| 33 | | 国内旅行傷害保険 Domestic Travelers' Personal Accident Insurance | 814,731 | 7,691,612 |
| 34 | | 海外旅行傷害保険 Overseas Travelers' Personal Accident Insurance | 4,262,941 | 5,046,244 |
| 35 | | 合 計 Total | 9,730,867 | — |

(注) [] 内数値は家族数を表す。

| 保 險 料 Premiums Written | 支 払 Claims | | 順 序 |
|---------------------------|---------------------------|----------------------|--------|
| | 被 害 者 数 No. of Victims | 保 險 金 Claims Paid | |
| 千円 Thousand Yen | | 千円 Thousand Yen | |
| 157,704,249 | 584,693 | 100,910,998 | 1 |
| 59,814,778 | 356,849 | 38,997,936 | 2 |
| 15,465,636 | 28,629 | 8,014,951 | 3 |
| 12,795,361 | 26,027 | 6,832,382 | 4 |
| 2,252,715 | 9,112 | 1,117,460 | 5 |
| 26,415,446 | 163,144 | 14,242,689 | 6 |
| 274,448,187 | 1,168,454 | 170,116,417 | 7 |
| 161,711,249 | 590,006 | 99,147,256 | 8 |
| 60,038,076 | 351,411 | 37,185,430 | 9 |
| 15,983,321 | 27,550 | 7,200,197 | 10 |
| 12,597,106 | 25,168 | 6,064,261 | 11 |
| 2,231,504 | 8,377 | 896,097 | 12 |
| 34,478,055 | 169,182 | 15,798,827 | 13 |
| 287,039,314 | 1,171,694 | 166,292,070 | 14 |
| 166,933,840 | 617,564 | 100,546,745 | 15 |
| 57,556,530 | 346,903 | 35,172,464 | 16 |
| 15,753,584 | 27,618 | 7,236,684 | 17 |
| 11,095,582 | 23,931 | 5,469,925 | 18 |
| 2,248,243 | 8,903 | 877,080 | 19 |
| 35,840,759 | 173,407 | 16,773,849 | 20 |
| 289,428,540 | 1,198,326 | 166,076,750 | 21 |
| 175,242,767 | 617,488 | 100,572,542 | 22 |
| 57,014,778 | 337,383 | 33,552,491 | 23 |
| 15,071,256 | 27,634 | 6,527,418 | 24 |
| 10,292,069 | 22,604 | 4,708,186 | 25 |
| 2,243,265 | 8,524 | 827,527 | 26 |
| 35,056,640 | 172,756 | 19,071,082 | 27 |
| 294,920,777 | 1,186,389 | 165,259,248 | 28 |
| 183,117,118 | 617,321 | 96,213,392 | 29 |
| 56,381,023 | 331,349 | 31,306,741 | 30 |
| 14,784,870 | 27,125 | 5,898,973 | 31 |
| 9,963,202 | 21,620 | 4,246,661 | 32 |
| 2,199,099 | 8,082 | 811,522 | 33 |
| 33,648,534 | 163,564 | 17,725,701 | 34 |
| 300,093,848 | 1,169,061 | 156,202,991 | 35 |

Note. Figures in square brackets [] represent the number of families.

第2表 普通傷害保険 統計表 <平成26年度>

Table 2 Ordinary Personal Accident Insurance <Fiscal 2014>

(新契約) Contracts

| 順序 | 職種級別 Occupation Class | 件数 No. of Policies | 死亡・後遺障害 Death and Permanent Disability | | | Hospitalization, 被保険者数 No. of Insureds |
|----|---|--------------------------|---|----------------------------|----------------------------|---|
| | | | 被保険者数 No. of Insureds | 保険金額 Insured Amounts | 保険料 Premiums Written | |
| | | | | 百万円 Million Yen | 千円 Thousand Yen | |
| 1 | A級 Class A | 1,010,619 | 12,060,254 | 59,294,312 | 34,638,247 | 8,191,138 |
| 2 | B級 Class B | 195,387 | 1,355,158 | 11,808,705 | 9,286,912 | 1,079,204 |
| 3 | 加重平均適用料率等 Weighted average rate | 1,658,400 | 7,548,232 | 38,212,893 | 36,275,323 | 6,530,970 |
| 4 | 小計 Subtotal | 2,864,406 | 20,963,644 | 109,315,911 | 80,200,483 | 15,801,312 |
| 5 | 就業中の危険補償対象外 Not covering risks during working | 21,437 | 645,218 | 3,868,213 | 1,557,299 | 459,892 |
| 6 | 合計 Total | 2,885,843 | 21,608,862 | 113,184,125 | 81,757,782 | 16,261,204 |

(支払) Claims

| 順序 | 職種級別 Occupation Class | 死亡 Death | | 後遺障害 Permanent Disability | |
|----|--|---------------------------|-----------------------|------------------------------|-----------------------|
| | | 被害者数 No. of Victims | 保険金 Claims Paid | 被害者数 No. of Victims | 保険金 Claims Paid |
| | | | 千円 Thousand Yen | | 千円 Thousand Yen |
| 1 | A級 Class A | 1,553 | 6,057,026 | 8,548 | 12,251,734 |
| 2 | B級 Class B | 237 | 2,468,160 | 1,789 | 4,391,562 |
| 3 | 加重平均適用料率等 Weighted average rate | 1,435 | 5,981,287 | 9,629 | 13,257,818 |
| 4 | 小計 Subtotal | 3,225 | 14,506,474 | 19,966 | 29,901,115 |
| 5 | 就業中の危険補償対象外 Not covering risks during working | 8 | 55,706 | 353 | 471,805 |
| 6 | 合計 Total | 3,233 | 14,562,180 | 20,319 | 30,372,920 |

(注) 「職種級別」は次のとおり。

A級 (危険の少ない者) : 会社事務員、弁護士など
B級 (危険の大きい者) : 建設作業員、土木作業員など

| 入院 Medical Expenses | | 通院 Non-Hospitalization, Medical Expenses | | | 合計保険料 Total Premiums Written | 順序 |
|--------------------------|----------------------------|---|--------------------------|----------------------------|------------------------------------|----|
| 日額 Amounts per Day | 保険料 Premiums Written | 被保険者数 No. of Insureds | 日額 Amounts per Day | 保険料 Premiums Written | | |
| 千円 Thousand Yen | 千円 Thousand Yen | | 千円 Thousand Yen | 千円 Thousand Yen | 千円 Thousand Yen | |
| 33,899,912 | 15,140,869 | 7,687,209 | 17,738,735 | 29,503,262 | 79,282,379 | 1 |
| 6,156,671 | 3,597,750 | 987,710 | 3,284,846 | 6,833,786 | 19,718,448 | 2 |
| 35,427,392 | 23,385,385 | 4,252,221 | 10,219,260 | 21,236,879 | 80,897,588 | 3 |
| 75,483,976 | 42,124,005 | 12,927,140 | 31,242,841 | 57,573,928 | 179,898,417 | 4 |
| 2,421,314 | 758,675 | 450,349 | 738,809 | 902,726 | 3,218,701 | 5 |
| 77,905,291 | 42,882,680 | 13,377,489 | 31,981,651 | 58,476,655 | 183,117,118 | 6 |

| 入院 Hospitalization, Medical Expenses | | 通院 Non-Hospitalization, Medical Expenses | | 合計 Total | | 順序 |
|--|-----------------------|--|-----------------------|---------------------------|-----------------------|----|
| 被害者数 No. of Victims | 保険金 Claims Paid | 被害者数 No. of Victims | 保険金 Claims Paid | 被害者数 No. of Victims | 保険金 Claims Paid | |
| | 千円 Thousand Yen | | 千円 Thousand Yen | | 千円 Thousand Yen | |
| 40,762 | 6,810,249 | 258,735 | 16,022,528 | 309,598 | 41,141,538 | 1 |
| 6,746 | 1,962,700 | 33,688 | 3,244,643 | 42,460 | 12,067,066 | 2 |
| 42,560 | 9,922,305 | 199,601 | 12,463,502 | 253,225 | 41,624,913 | 3 |
| 90,068 | 18,695,254 | 492,024 | 31,730,674 | 605,283 | 94,833,518 | 4 |
| 1,205 | 243,387 | 10,472 | 608,974 | 12,038 | 1,379,873 | 5 |
| 91,273 | 18,938,642 | 502,496 | 32,339,649 | 617,321 | 96,213,392 | 6 |

Note. "Occupation Class" is defined as follows:

Class A: Occupation with a low degree of hazard, such as office worker and lawyer.

Class B: Occupation with a high degree of hazard, such as construction worker and civil engineering worker.

第3表 普通傷害保険「就業中のみの危険補償割引」適用有無別統計表〈平成26年度〉

Table 3 Ordinary Personal Accident Insurance with/without "Discount for Covering Risks during

(新契約) Contracts

| 順序 | 職種級別 Occupation Class | 就業中のみの危険 補償割引 Discount for Covering Risks during Working Only | 件数 No. of Policies | 死亡・後遺障害 Death and Permanent Disability | | | Hospitalization, 被保険者数 No. of Insureds |
|----|--------------------------|--|-----------------------|---|-------------------------|-------------------------|--|
| | | | | 被保険者数 No. of Insureds | 保険金額 Insured Amounts | 保険料 Premiums Written | |
| | | | | | 百万円 Million Yen | 千円 Thousand Yen | |
| 1 | A 級 | 適用 applied | 157,413 | 3,454,544 | 25,396,886 | 10,362,134 | 2,843,709 |
| 2 | Class A | 適用なし not applied | 853,206 | 8,605,710 | 33,897,426 | 24,276,113 | 5,347,429 |
| 3 | | 小計 Subtotal | 1,010,619 | 12,060,254 | 59,294,312 | 34,638,247 | 8,191,138 |
| 4 | B 級 | 適用 applied | 99,478 | 910,103 | 10,063,952 | 7,111,516 | 795,471 |
| 5 | Class B | 適用なし not applied | 95,909 | 445,055 | 1,744,753 | 2,175,395 | 283,733 |
| 6 | | 小計 Subtotal | 195,387 | 1,355,158 | 11,808,705 | 9,286,912 | 1,079,204 |
| 7 | 加重平均 | 適用 applied | 43,293 | 266,888 | 2,188,641 | 1,084,373 | 238,021 |
| 8 | 適用料率等 | 適用なし not applied | 1,615,107 | 7,281,344 | 36,024,251 | 35,190,949 | 6,292,949 |
| 9 | Weighted average rate | 小計 Subtotal | 1,658,400 | 7,548,232 | 38,212,893 | 36,275,323 | 6,530,970 |
| 10 | 合計 | 適用 applied | 300,184 | 4,631,535 | 37,649,481 | 18,558,024 | 3,877,201 |
| 11 | Total | 適用なし not applied | 2,564,222 | 16,332,109 | 71,666,430 | 61,642,458 | 11,924,111 |
| 12 | | 小計 Subtotal | 2,864,406 | 20,963,644 | 109,315,911 | 80,200,483 | 15,801,312 |

(支払) Claims

| 順序 | 職種級別 Occupation Class | 就業中のみの危険補償割引 Discount for Covering Risks during Working Only | 死 亡 Death | | 後 遺 障 害 Permanent Disability | |
|----|--------------------------|--|------------------------|--------------------|---------------------------------|--------------------|
| | | | 被害者数 No. of Victims | 保険金 Claims Paid | 被害者数 No. of Victims | 保険金 Claims Paid |
| | | | | 千円 Thousand Yen | | 千円 Thousand Yen |
| 1 | A 級 | 適用 applied | 116 | 1,193,647 | 1,317 | 2,978,792 |
| 2 | Class A | 適用なし not applied | 1,437 | 4,863,379 | 7,231 | 9,272,941 |
| 3 | | 小計 Subtotal | 1,553 | 6,057,026 | 8,548 | 12,251,734 |
| 4 | B 級 | 適用 applied | 161 | 2,000,113 | 1,197 | 3,286,350 |
| 5 | Class B | 適用なし not applied | 76 | 468,047 | 592 | 1,105,211 |
| 6 | | 小計 Subtotal | 237 | 2,468,160 | 1,789 | 4,391,562 |
| 7 | 加重平均 | 適用 applied | 33 | 280,531 | 266 | 833,924 |
| 8 | 適用料率等 | 適用なし not applied | 1,402 | 5,700,756 | 9,363 | 12,423,894 |
| 9 | Weighted average rate | 小計 Subtotal | 1,435 | 5,981,287 | 9,629 | 13,257,818 |
| 10 | 合計 | 適用 applied | 310 | 3,474,291 | 2,780 | 7,099,068 |
| 11 | Total | 適用なし not applied | 2,915 | 11,032,182 | 17,186 | 22,802,047 |
| 12 | | 小計 Subtotal | 3,225 | 14,506,474 | 19,966 | 29,901,115 |

(注) 「職種級別」は次のとおり。

- A 級 (危険の少ない者) : 会社事務員、弁護士など
 B 級 (危険の大きい者) : 建設作業員、土木作業員など

Working Only" Clause < Fiscal 2014 >

| 入院 Medical Expenses | | 通院 Non-Hospitalization, Medical Expenses | | | 合計保険料 Total Premiums Written | 順序 |
|--------------------------|----------------------------|---|--------------------------|----------------------------|------------------------------------|----|
| 日額 Amounts per Day | 保険料 Premiums Written | 被保険者数 No. of Insureds | 日額 Amounts per Day | 保険料 Premiums Written | | |
| 千円 Thousand Yen | 千円 Thousand Yen | | 千円 Thousand Yen | 千円 Thousand Yen | 千円 Thousand Yen | |
| 13,544,706 | 3,700,680 | 2,493,804 | 6,895,915 | 7,140,644 | 21,203,458 | 1 |
| 20,355,205 | 11,440,188 | 5,193,405 | 10,842,820 | 22,362,618 | 58,078,921 | 2 |
| 33,899,912 | 15,140,869 | 7,687,209 | 17,738,735 | 29,503,262 | 79,282,379 | 3 |
| 4,883,742 | 2,529,403 | 727,280 | 2,594,776 | 4,754,957 | 14,395,877 | 4 |
| 1,272,928 | 1,068,347 | 260,430 | 690,069 | 2,078,828 | 5,322,571 | 5 |
| 6,156,671 | 3,597,750 | 987,710 | 3,284,846 | 6,833,786 | 19,718,448 | 6 |
| 1,334,557 | 419,301 | 227,283 | 738,911 | 836,094 | 2,339,769 | 7 |
| 34,092,835 | 22,966,084 | 4,024,938 | 9,480,348 | 20,400,785 | 78,557,819 | 8 |
| 35,427,392 | 23,385,385 | 4,252,221 | 10,219,260 | 21,236,879 | 80,897,588 | 9 |
| 19,763,006 | 6,649,384 | 3,448,367 | 10,229,603 | 12,731,696 | 37,939,106 | 10 |
| 55,720,969 | 35,474,620 | 9,478,773 | 21,013,237 | 44,842,232 | 141,959,311 | 11 |
| 75,483,976 | 42,124,005 | 12,927,140 | 31,242,841 | 57,573,928 | 179,898,417 | 12 |

| 入院 Hospitalization, Medical Expenses | | 通院 Non-Hospitalization, Medical Expenses | | 合計 Total | | 順序 |
|--|--------------------|--|--------------------|------------------------|--------------------|----|
| 被害者数 No. of Victims | 保険金 Claims Paid | 被害者数 No. of Victims | 保険金 Claims Paid | 被害者数 No. of Victims | 保険金 Claims Paid | |
| | 千円 Thousand Yen | | 千円 Thousand Yen | | 千円 Thousand Yen | |
| 5,082 | 1,252,012 | 33,279 | 2,494,842 | 39,794 | 7,919,295 | 1 |
| 35,680 | 5,558,236 | 225,456 | 13,527,686 | 269,804 | 33,222,243 | 2 |
| 40,762 | 6,810,249 | 258,735 | 16,022,528 | 309,598 | 41,141,538 | 3 |
| 4,557 | 1,420,586 | 20,940 | 1,951,039 | 26,855 | 8,658,089 | 4 |
| 2,189 | 542,113 | 12,748 | 1,293,604 | 15,605 | 3,408,976 | 5 |
| 6,746 | 1,962,700 | 33,688 | 3,244,643 | 42,460 | 12,067,066 | 6 |
| 1,146 | 323,984 | 5,196 | 452,106 | 6,641 | 1,890,547 | 7 |
| 41,414 | 9,598,320 | 194,405 | 12,011,395 | 246,584 | 39,734,366 | 8 |
| 42,560 | 9,922,305 | 199,601 | 12,463,502 | 253,225 | 41,624,913 | 9 |
| 10,785 | 2,996,583 | 59,415 | 4,897,988 | 73,290 | 18,467,932 | 10 |
| 79,283 | 15,698,670 | 432,609 | 26,832,686 | 531,993 | 76,365,586 | 11 |
| 90,068 | 18,695,254 | 492,024 | 31,730,674 | 605,283 | 94,833,518 | 12 |

Note. "Occupation Class" is defined as follows:

Class A: Occupation with a low degree of hazard, such as office worker and lawyer.

Class B: Occupation with a high degree of hazard, such as construction worker and civil engineering worker.

第4表 家族傷害保険 統計表 <平成26年度>

Table 4 Family-Type Personal Accident Insurance <Fiscal 2014>

(新 契 約) Contracts

| 順序 | 被保険者／本人の職種級別 Insured / Principal's Occupation | | 件 数 No. of Policies | 死亡・後遺障害 Death and Permanent Disability | | | Hospitalization, 被保険者数 No. of Insureds |
|----|--|--|------------------------|---|----------------------------|---------------------------|--|
| | | | | 被保険者数 No. of Insureds | 保 險 金 額 Insured Amounts | 保 險 料 Premiums Written | |
| | | | | | 百万円 Million Yen | 千円 Thousand Yen | |
| 1 | 本 人 Principal | A 級 Class A | 81,989 | 860,886 | 3,711,163 | 3,003,082 | 743,427 |
| 2 | | B 級 Class B | 9,333 | 21,423 | 90,847 | 136,039 | 20,865 |
| 3 | | 加重平均適用料率等 Weighted average rate | 173,753 | 1,376,930 | 5,997,113 | 5,453,454 | 1,081,311 |
| 4 | | 就業中の危険補償対象外 Not covering risks during working | 1,739 | 40,348 | 75,391 | 61,040 | 13,187 |
| 5 | | 小 計 Subtotal | 266,814 | 2,299,587 | 9,874,515 | 8,653,616 | 1,858,790 |
| 6 | 配 偶 者 Spouse | (235,676) | 2,229,783 | 7,173,504 | 4,871,077 | 1,791,429 | |
| 7 | その他親族 Other Family Member | (147,803) | [1,505,849] | 3,899,278 | 4,935,523 | [1,264,549] | |
| 8 | 合 計 Total | 266,814 | [2,299,587] | 20,947,298 | 18,460,217 | [1,858,790] | |

(支 払) Claims

| 順序 | 被保険者／本人の職種級別 Insured / Principal's Occupation | | 死 亡 Death | | 後 遺 障 害 Permanent Disability | |
|----|--|--|---------------------------|----------------------|---------------------------------|----------------------|
| | | | 被 害 者 数 No. of Victims | 保 險 金 Claims Paid | 被 害 者 数 No. of Victims | 保 險 金 Claims Paid |
| | | | | 千円 Thousand Yen | | 千円 Thousand Yen |
| 1 | 本 人 Principal | A 級 Class A | 190 | 722,983 | 1,350 | 1,647,692 |
| 2 | | B 級 Class B | 20 | 68,287 | 83 | 82,430 |
| 3 | | 加重平均適用料率等 Weighted average rate | 209 | 845,064 | 1,515 | 1,833,467 |
| 4 | | 就業中の危険補償対象外 Not covering risks during working | 3 | 8,111 | 35 | 33,226 |
| 5 | | 小 計 Subtotal | 422 | 1,644,446 | 2,983 | 3,596,816 |
| 6 | 配 偶 者 Spouse | 230 | 745,618 | 2,275 | 2,222,605 | |
| 7 | その他親族 Other Family Member | 307 | 801,738 | 2,598 | 1,939,590 | |
| 8 | 合 計 Total | 959 | 3,191,803 | 7,856 | 7,759,012 | |

(注) 1. 「職種級別」は次のとおり。

- A級 (危険の少ない者) : 会社事務員、弁護士など
- B級 (危険の大きい者) : 建設作業員、土木作業員など

2. () 内数値は合計に含まない。

3. [] 内数値は家族数を表す。

| 入院 Medical Expenses | | 通院 Non-Hospitalization, Medical Expenses | | | 合計保険料 Total Premiums Written | 順序 |
|--------------------------|----------------------------|---|--------------------------|----------------------------|------------------------------------|----|
| 日額 Amounts per Day | 保険料 Premiums Written | 被保険者数 No. of Insureds | 日額 Amounts per Day | 保険料 Premiums Written | | |
| 千円 Thousand Yen | 千円 Thousand Yen | | 千円 Thousand Yen | 千円 Thousand Yen | 千円 Thousand Yen | |
| 3,074,074 | 1,816,915 | 733,834 | 1,689,473 | 3,751,981 | 8,571,980 | 1 |
| 78,124 | 77,639 | 19,855 | 43,147 | 162,208 | 375,887 | 2 |
| 6,027,706 | 3,710,641 | 933,290 | 2,070,987 | 4,409,602 | 13,573,698 | 3 |
| 56,449 | 23,322 | 13,136 | 34,936 | 52,035 | 136,398 | 4 |
| 9,236,354 | 5,628,519 | 1,700,115 | 3,838,545 | 8,375,828 | 22,657,964 | 5 |
| 8,352,793 | 3,943,204 | 1,650,810 | 3,373,316 | 7,252,051 | 16,066,332 | 6 |
| 4,642,021 | 5,238,311 | [1,190,268] | 1,942,624 | 7,482,891 | 17,656,726 | 7 |
| 22,231,169 | 14,810,035 | [1,700,115] | 9,154,485 | 23,110,770 | 56,381,023 | 8 |

| 入院 Hospitalization, Medical Expenses | | 通院 Non-Hospitalization, Medical Expenses | | 合計 Total | | 順序 |
|--|-----------------------|--|-----------------------|---------------------------|-----------------------|----|
| 被害者数 No. of Victims | 保険金 Claims Paid | 被害者数 No. of Victims | 保険金 Claims Paid | 被害者数 No. of Victims | 保険金 Claims Paid | |
| | 千円 Thousand Yen | | 千円 Thousand Yen | | 千円 Thousand Yen | |
| 5,346 | 1,054,644 | 42,957 | 2,845,904 | 49,843 | 6,271,224 | 1 |
| 273 | 46,209 | 1,914 | 170,657 | 2,290 | 367,585 | 2 |
| 6,806 | 1,535,946 | 57,998 | 2,971,802 | 66,528 | 7,186,280 | 3 |
| 73 | 18,803 | 629 | 46,057 | 740 | 106,198 | 4 |
| 12,498 | 2,655,603 | 103,498 | 6,034,422 | 119,401 | 13,931,289 | 5 |
| 8,801 | 1,894,588 | 66,427 | 3,812,416 | 77,733 | 8,675,228 | 6 |
| 12,727 | 2,472,785 | 118,583 | 3,486,109 | 134,215 | 8,700,222 | 7 |
| 34,026 | 7,022,977 | 288,508 | 13,332,947 | 331,349 | 31,306,741 | 8 |

Note 1. "Occupation Class" is defined as follows:

Class A: Occupation with a low degree of hazard, such as office worker and lawyer.

Class B: Occupation with a high degree of hazard, such as construction worker and civil engineering worker.

2. Figures in round brackets () are not included in "Total."

3. Figures in square brackets [] represent the number of families.

第5表 交通事故傷害保険 統計表 <平成26年度>

Table 5 Traffic Personal Accident Insurance <Fiscal 2014>

(新 契 約) Contracts

| 件 数 No. of Policies | 死亡・後遺障害 Death and Permanent Disability | | | 入 院 Hospitalization, Medical Expenses | |
|---------------------------|---|-------------------------------|------------------------------|--|---------------------------|
| | 被保険者数 No. of Insureds | 保 険 金 額 Insured Amounts | 保 険 料 Premiums Written | 被保険者数 No. of Insureds | 日 額 Amounts per Day |
| | | 百万円 Million Yen | 千円 Thousand Yen | | 千円 Thousand Yen |
| 1, 298, 222 | 7, 285, 222 | 21, 664, 590 | 7, 989, 994 | 2, 370, 378 | 13, 322, 798 |

(支 払) Claims

| 死 亡 Death | | 後 遺 障 害 Permanent Disability | | 入 院 Hospitalization, Medical Expenses | |
|------------------------------|----------------------|---------------------------------|----------------------|---|----------------------|
| 被 害 者 数 No. of Victims | 保 険 金 Claims Paid | 被 害 者 数 No. of Victims | 保 険 金 Claims Paid | 被 害 者 数 No. of Victims | 保 険 金 Claims Paid |
| | 千円 Thousand Yen | | 千円 Thousand Yen | | 千円 Thousand Yen |
| 281 | 839, 130 | 1, 511 | 1, 670, 407 | 3, 862 | 991, 760 |

| | | 通 院 Non-Hospitalization, Medical Expenses | | |
|------------------------------|-----------------------------|--|------------------------------|--|
| 保 險 料 Premiums Written | 被保険者数 No. of Insureds | 日 額 Amounts per Day | 保 險 料 Premiums Written | 合 計 保 險 料 Total Premiums Written |
| 千円 Thousand Yen | | 千円 Thousand Yen | 千円 Thousand Yen | 千円 Thousand Yen |
| 2,660,153 | 1,679,879 | 4,981,999 | 4,134,723 | 14,784,870 |

| 通 院 Non-Hospitalization, Medical Expenses | | 合 計 Total | |
|---|----------------------|---------------------------|----------------------|
| 被 害 者 数 No. of Victims | 保 險 金 Claims Paid | 被 害 者 数 No. of Victims | 保 險 金 Claims Paid |
| | 千円 Thousand Yen | | 千円 Thousand Yen |
| 21,471 | 2,397,675 | 27,125 | 5,898,973 |

第6表 ファミリー交通傷害保険 統計表 <平成26年度>

Table 6 Family-Type Traffic Personal Accident Insurance <Fiscal 2014>

(新契約) Contracts

| 順序 | 被保険者 Insured | 件数 No. of Policies | 死亡・後遺障害 Death and Permanent Disability | | | Hospitalization, 被保険者数 No. of Insureds |
|----|---------------------------|-----------------------|---|-------------------------|-------------------------|--|
| | | | 被保険者数 No. of Insureds | 保険金額 Insured Amounts | 保険料 Premiums Written | |
| | | | | 百万円 Million Yen | 千円 Thousand Yen | |
| 1 | 本人 Principal | 202,316 | 707,212 | 6,207,994 | 3,160,443 | 668,681 |
| 2 | 配偶者 Spouse | (191,436) | 690,755 | 4,757,494 | 1,562,293 | 652,269 |
| 3 | その他親族 Other Family Member | (170,768) | [565,639] | 2,180,620 | 939,818 | [544,160] |
| 4 | 合計 Total | 202,316 | [707,212] | 13,146,109 | 5,662,555 | [668,681] |

(支払) Claims

| 順序 | 被保険者 Insured | 死亡 Death | | 後遺障害 Permanent Disability | | 入 Hospit- Medical 被害者数 No. of Victims |
|----|---------------------------|------------------------|--------------------|------------------------------|--------------------|---|
| | | 被害者数 No. of Victims | 保険金 Claims Paid | 被害者数 No. of Victims | 保険金 Claims Paid | |
| | | | 千円 Thousand Yen | | 千円 Thousand Yen | |
| 1 | 本人 Principal | 36 | 420,423 | 517 | 968,112 | 1,239 |
| 2 | 配偶者 Spouse | 14 | 122,730 | 298 | 471,361 | 642 |
| 3 | その他親族 Other Family Member | 29 | 105,260 | 204 | 169,579 | 789 |
| 4 | 合計 Total | 79 | 648,414 | 1,019 | 1,609,053 | 2,670 |

(注) 1. () 内数値は合計に含まない。
2. [] 内数値は家族数を表す。

Note 1. Figures in round brackets () are not included in "Total."
2. Figures in square brackets [] represent the number of families.

| 入院 Medical Expenses | | 通院 Non-Hospitalization, Medical Expenses | | | 合計保険料 Total Premiums Written | 順序 |
|--------------------------|----------------------------|---|--------------------------|----------------------------|------------------------------------|----|
| 日額 Amounts per Day | 保険料 Premiums Written | 被保険者数 No. of Insureds | 日額 Amounts per Day | 保険料 Premiums Written | | |
| 千円 Thousand Yen | 千円 Thousand Yen | | 千円 Thousand Yen | 千円 Thousand Yen | 千円 Thousand Yen | |
| 4,361,056 | 957,399 | 502,828 | 1,344,493 | 1,319,039 | 5,436,883 | 1 |
| 3,909,331 | 460,244 | 491,237 | 1,033,918 | 721,925 | 2,744,464 | 2 |
| 2,502,131 | 417,961 | [427,870] | 677,083 | 424,074 | 1,781,855 | 3 |
| 10,772,519 | 1,835,606 | [502,828] | 3,055,495 | 2,465,040 | 9,963,202 | 4 |

| 入院 Hospitalization, Expenses | 通院 Non-Hospitalization, Medical Expenses | | 合計 Total | | 順序 |
|------------------------------------|--|-----------------------|------------------------|--------------------|----|
| 保険金 Claims Paid | 被害者数 No. of Victims | 保険金 Claims Paid | 被害者数 No. of Victims | 保険金 Claims Paid | |
| 千円 Thousand Yen | | 千円 Thousand Yen | | 千円 Thousand Yen | |
| 316,405 | 7,886 | 764,986 | 9,678 | 2,469,928 | 1 |
| 155,894 | 4,250 | 349,364 | 5,204 | 1,099,351 | 2 |
| 147,753 | 5,716 | 254,787 | 6,738 | 677,381 | 3 |
| 620,054 | 17,852 | 1,369,138 | 21,620 | 4,246,661 | 4 |

第7表 国内旅行傷害保険 統計表 <平成26年度>

Table 7 Domestic Travelers' Personal Accident Insurance <Fiscal 2014>

(新 契 約) Contracts

| 件 数 No. of Policies | 死亡・後遺障害 Death and Permanent Disability | | | 入 院 Hospitalization, Medical Expenses | |
|---------------------------|---|-------------------------------|------------------------------|--|---------------------------|
| | 被保険者数 No. of Insureds | 保 険 金 額 Insured Amounts | 保 険 料 Premiums Written | 被保険者数 No. of Insureds | 日 額 Amounts per Day |
| | | 百万円 Million Yen | 千円 Thousand Yen | | 千円 Thousand Yen |
| 814, 731 | 7, 688, 671 | 48, 517, 513 | 808, 674 | 7, 571, 577 | 29, 847, 640 |

(支 払) Claims

| 死 亡 Death | | 後 遺 障 害 Permanent Disability | | 入 院 Hospitalization, Medical Expenses | |
|---------------------------|----------------------|---------------------------------|----------------------|---|----------------------|
| 被 害 者 数 No. of Victims | 保 険 金 Claims Paid | 被 害 者 数 No. of Victims | 保 険 金 Claims Paid | 被 害 者 数 No. of Victims | 保 険 金 Claims Paid |
| | 千円 Thousand Yen | | 千円 Thousand Yen | | 千円 Thousand Yen |
| 11 | 71, 897 | 106 | 227, 551 | 739 | 119, 141 |

| | | 通 院 Non-Hospitalization, Medical Expenses | | |
|------------------------------|-----------------------------|--|------------------------------|--|
| 保 險 料 Premiums Written | 被保険者数 No. of Insureds | 日 額 Amounts per Day | 保 險 料 Premiums Written | 合 計 保 險 料 Total Premiums Written |
| 千円 Thousand Yen | | 千円 Thousand Yen | 千円 Thousand Yen | 千円 Thousand Yen |
| 364,582 | 7,540,267 | 16,723,393 | 1,025,841 | 2,199,099 |

| 通 院 Non-Hospitalization, Medical Expenses | | 合 計 Total | |
|---|----------------------|---------------------------|----------------------|
| 被 害 者 数 No. of Victims | 保 險 金 Claims Paid | 被 害 者 数 No. of Victims | 保 險 金 Claims Paid |
| | 千円 Thousand Yen | | 千円 Thousand Yen |
| 7,226 | 392,931 | 8,082 | 811,522 |

第8表 海外旅行傷害保険 統計表 <平成26年度>

Table 8 Overseas Travelers' Personal Accident Insurance <Fiscal 2014>

(新契約) Contracts

| 順序 | 補償 | | 件数 |
|----|-----------|---|-------------|
| | Coverage | | |
| 1 | 傷害・死亡後遺障害 | Death and Permanent Disability by Bodily Injury | 72 |
| 2 | 傷害・死亡 | Death by Bodily Injury | 4,262,869 |
| 3 | 傷害・後遺障害 | Permanent Disability by Bodily Injury | (4,436,639) |
| 4 | 疾病・死亡 | Death by Sickness | (3,588,858) |
| 5 | 治療・救援費用 | Medical and Rescuer's Expenses | (3,705,875) |
| 6 | 傷害・治療費用 | Medical Expenses for Bodily Injury | (191,732) |
| 7 | 疾病・治療費用 | Medical Expenses for Sickness | (168,041) |
| 8 | 救援者費用 | Rescuer's Expenses | (299,229) |
| 9 | 合計 | Total | 4,262,941 |

(支払) Claims

| 順序 | 補償 | | 死亡 | |
|----------|-----------|---|--------------------|-----------|
| | | | Death | |
| | | | 被害者数 | 保険金 |
| Coverage | | No. of Victims | Claims Paid | |
| | | | 千円 Thousand Yen | |
| 1 | 傷害・死亡後遺障害 | Death and Permanent Disability by Bodily Injury | 2 | 23,591 |
| 2 | 傷害・死亡 | Death by Bodily Injury | 26 | 614,304 |
| 3 | 傷害・後遺障害 | Permanent Disability by Bodily Injury | — | — |
| 4 | 疾病・死亡 | Death by Sickness | 59 | 668,487 |
| 5 | 治療・救援費用 | Medical and Rescuer's Expenses | — | — |
| 6 | 傷害・治療費用 | Medical Expenses for Bodily Injury | — | — |
| 7 | 疾病・治療費用 | Medical Expenses for Sickness | — | — |
| 8 | 救援者費用 | Rescuer's Expenses | — | — |
| 9 | 合計 | Total | 87 | 1,306,383 |

(注) () 内数値は合計に含まない。

Note. Figures in round brackets () are not included in "Total."

| 被 保 險 者 数 No. of Insureds | 保 險 金 額 Insured Amounts | 保 險 料 Premiums Written | 順 序 |
|------------------------------|----------------------------|---------------------------|--------|
| | 百万円 Million Yen | 千円 Thousand Yen | |
| 681 | 1,675 | 13,004 | 1 |
| 5,045,563 | 111,243,544 | 3,859,735 | 2 |
| (5,230,649) | (120,384,122) | 1,905,581 | 3 |
| (4,815,088) | (51,874,254) | 2,749,382 | 4 |
| (4,860,372) | (532,703,750) | 22,969,597 | 5 |
| (332,486) | (2,040,265) | 493,878 | 6 |
| (292,001) | (1,736,420) | 1,430,674 | 7 |
| (508,437) | (3,941,339) | 226,679 | 8 |
| 5,046,244 | 111,245,219 | 33,648,534 | 9 |

| 後 遺 障 害 Permanent Disability | | 治 療 費 用 等 Medical and Other Expenses | | 合 計 Total | | 順 序 |
|---------------------------------|----------------------|---|----------------------|------------------------|----------------------|--------|
| 被害者数 No. of Victims | 保 險 金 Claims Paid | 被害者数 No. of Victims | 保 險 金 Claims Paid | 被害者数 No. of Victims | 保 險 金 Claims Paid | |
| | 千円 Thousand yen | | 千円 Thousand yen | | 千円 Thousand yen | |
| 6 | 51,110 | — | — | 8 | 74,702 | 1 |
| — | — | — | — | 26 | 614,304 | 2 |
| 260 | 1,127,829 | — | — | 260 | 1,127,829 | 3 |
| — | — | — | — | 59 | 668,487 | 4 |
| — | — | 135,045 | 13,252,287 | 135,045 | 13,252,287 | 5 |
| — | — | 3,051 | 295,297 | 3,051 | 295,297 | 6 |
| — | — | 25,025 | 1,618,869 | 25,025 | 1,618,869 | 7 |
| — | — | 90 | 73,921 | 90 | 73,921 | 8 |
| 266 | 1,178,940 | 163,211 | 15,240,377 | 163,564 | 17,725,701 | 9 |

第6部 關連統計

I. 火災保險關係

II. 地震保險關係

III. 自動車保險關係

IV. 傷害保險關係

I. 火災保険関係

第1表 火災保険 収支の推移

| 年 度 | 収 入 保 険 料 | 支 払 保 険 金 |
|------|---------------|---------------|
| | 千円 | 千円 |
| 平成22 | 974,554,496 | 340,240,463 |
| 23 | 1,027,171,573 | 1,119,766,760 |
| 24 | 1,079,843,343 | 886,932,065 |
| 25 | 1,172,015,478 | 630,676,907 |
| 26 | 1,221,668,021 | 735,145,111 |

(注) 本表は、普通火災保険および月掛火災保険について、国内損害保険各社の決算数値に基づく元受正味保険料（積立保険料を除く）および元受正味保険金を集計したものである（出典「インシュアランス損害保険統計号」（保険研究所発行））。

第2表 火災発生状況の推移

| 区分 年 (暦年) | 出火件数 | | | | 死者数 | | 負傷者数 | | 損害額 (千円) | |
|-----------------|--------|-----|-----|-----|-------|-----|-------|-----|-------------|-----|
| | 件数 | 指数 | 出火率 | 指数 | 人数 | 指数 | 人数 | 指数 | | 指数 |
| 昭和 45 | 63,905 | 115 | 6.2 | 135 | 1,595 | 91 | 9,725 | 133 | 83,387,083 | 59 |
| 50 | 62,212 | 112 | 5.6 | 122 | 1,674 | 96 | 8,232 | 113 | 110,148,495 | 78 |
| 55 | 59,885 | 107 | 5.1 | 111 | 1,947 | 111 | 8,049 | 110 | 150,707,250 | 107 |
| 60 | 59,865 | 107 | 5.0 | 109 | 1,747 | 100 | 7,550 | 104 | 154,927,483 | 110 |
| 61 | 63,272 | 113 | 5.2 | 113 | 2,061 | 118 | 7,731 | 106 | 149,766,240 | 107 |
| 62 | 58,833 | 106 | 4.8 | 104 | 1,857 | 106 | 7,681 | 105 | 146,153,576 | 104 |
| 63 | 59,674 | 107 | 4.9 | 107 | 2,116 | 121 | 7,703 | 106 | 144,021,140 | 103 |
| 平成 元 | 55,763 | 100 | 4.6 | 100 | 1,747 | 100 | 7,292 | 100 | 140,494,183 | 100 |
| 2 | 56,505 | 101 | 4.6 | 100 | 1,828 | 105 | 7,097 | 97 | 148,457,654 | 106 |
| 3 | 54,879 | 98 | 4.5 | 98 | 1,817 | 104 | 6,948 | 95 | 161,419,745 | 115 |
| 4 | 54,762 | 98 | 4.4 | 96 | 1,882 | 108 | 6,896 | 95 | 156,874,370 | 112 |
| 5 | 56,700 | 102 | 4.6 | 100 | 1,841 | 105 | 6,895 | 95 | 163,493,706 | 116 |
| 6 | 63,015 | 113 | 5.1 | 111 | 1,898 | 109 | 7,007 | 96 | 172,691,685 | 123 |
| 7 | 62,913 | 113 | 5.0 | 109 | 2,356 | 135 | 7,279 | 100 | 193,758,945 | 138 |
| 8 | 64,066 | 115 | 5.1 | 111 | 1,978 | 113 | 8,044 | 110 | 171,299,723 | 122 |
| 9 | 61,889 | 111 | 4.9 | 107 | 2,095 | 120 | 7,618 | 104 | 176,855,391 | 126 |
| 10 | 54,514 | 98 | 4.3 | 93 | 2,062 | 118 | 7,309 | 100 | 146,049,398 | 104 |
| 11 | 58,526 | 105 | 4.7 | 102 | 2,122 | 121 | 7,576 | 104 | 151,158,888 | 108 |
| 12 | 62,454 | 112 | 5.0 | 109 | 2,034 | 116 | 8,281 | 114 | 150,425,935 | 107 |
| 13 | 63,591 | 114 | 5.0 | 109 | 2,195 | 126 | 8,244 | 113 | 147,355,425 | 105 |
| 14 | 63,651 | 114 | 5.0 | 109 | 2,235 | 128 | 8,786 | 120 | 167,373,016 | 119 |
| 15 | 56,333 | 101 | 4.4 | 96 | 2,248 | 129 | 8,605 | 118 | 133,098,765 | 95 |
| 16 | 60,387 | 108 | 4.8 | 104 | 2,004 | 115 | 8,641 | 118 | 135,327,444 | 96 |
| 17 | 57,460 | 103 | 4.5 | 98 | 2,195 | 126 | 8,850 | 121 | 130,098,605 | 93 |
| 18 | 53,276 | 96 | 4.2 | 91 | 2,067 | 118 | 8,541 | 117 | 114,228,906 | 81 |
| 19 | 54,582 | 98 | 4.3 | 93 | 2,005 | 115 | 8,490 | 116 | 126,161,916 | 90 |
| 20 | 52,394 | 94 | 4.1 | 89 | 1,969 | 113 | 7,998 | 110 | 108,416,810 | 77 |
| 21 | 51,139 | 92 | 4.0 | 87 | 1,877 | 107 | 7,654 | 105 | 93,128,879 | 66 |
| 22 | 46,620 | 84 | 3.7 | 80 | 1,738 | 99 | 7,305 | 100 | 101,762,173 | 72 |
| 23 | 50,006 | 90 | 3.9 | 85 | 1,766 | 101 | 7,286 | 100 | 112,835,173 | 80 |
| 24 | 44,189 | 79 | 3.5 | 76 | 1,721 | 99 | 6,826 | 94 | 89,698,625 | 64 |
| 25 | 48,095 | 86 | 3.7 | 80 | 1,625 | 93 | 6,858 | 94 | 90,782,394 | 65 |
| 26 | 43,741 | 78 | 3.4 | 74 | 1,678 | 96 | 6,560 | 90 | 85,318,835 | 61 |

- (注) 1. 出火件数・出火率・死傷者数および損害額は「消防白書」(消防庁編)による。
 2. 出火件数は、建物・林野・車両・船舶・航空機・その他に対する出火件数の合計である。
 3. 出火率とは、人口1万人あたりの出火数をいう。
 4. 指数は、平成元年を100としたものである。

第3表 保険金支払が多かった上位10風水災害等〈平成27年3月末〉

| 名 称 | 被災地域 | 発生年月日 | 支払保険金（見込みを含む）（億円） | | | |
|-----------|------------------|----------------|-------------------|-------|-------------|-------|
| | | | 火災・ 新種保険 | 自動車保険 | 海上・ 運送保険 | 合 計 |
| 台風19号 | 全国 | 平成3年9月26日～28日 | 5,225 | 269 | 185 | 5,680 |
| 台風18号 | 全国 | 平成16年9月4日～8日 | 3,564 | 259 | 51 | 3,874 |
| 平成26年2月雪害 | 関東中心 | 平成26年2月 | 2,984 | 241 | - | 3,224 |
| 台風18号 | 熊本、山口、福岡等 | 平成11年9月21日～25日 | 2,847 | 212 | 88 | 3,147 |
| 台風7号 | 近畿中心 | 平成10年9月22日 | 1,514 | 61 | 24 | 1,599 |
| 台風23号 | 西日本 | 平成16年10月20日 | 1,112 | 179 | 89 | 1,380 |
| 台風13号 | 福岡、佐賀、長崎、 宮崎等 | 平成18年9月15日～20日 | 1,161 | 147 | 12 | 1,320 |
| 台風16号 | 全国 | 平成16年8月30日～31日 | 1,038 | 138 | 35 | 1,210 |
| 台風15号 | 静岡、神奈川等 | 平成23年9月15日～22日 | 1,004 | 100 | 19 | 1,123 |
| 平成12年9月豪雨 | 愛知等 | 平成12年9月10日～12日 | 447 | 545 | 39 | 1,030 |

（注）「ファクトブック2015 日本の損害保険」（一般社団法人 日本損害保険協会発行）による。

第4表 主な風水災害等〈昭和23年以降〉

| 名 称 | 発生年月日 | 人的被害(人数) | | | 住宅被害(棟数) | | | |
|-------------------|--------------|----------|-------|--------|----------|---------|---------|---------|
| | | 死者 | 行方不明者 | 負傷者 | 全壊(流失) | 半壊 | 床上浸水 | 床下浸水 |
| 水害 | S23. 9.11~12 | 121 | 126 | 317 | 391 | 872 | 246 | 2,026 |
| 台風 | 9.15~17 | 512 | 326 | 1,956 | 5,889 | 12,127 | 44,867 | 75,168 |
| 台風 | 24. 6.18~22 | 252 | 216 | 367 | 1,410 | 4,005 | 4,627 | 52,926 |
| 台風 | 8.13~18 | 154 | 25 | 213 | 569 | 1,966 | 33,680 | 68,314 |
| 台風 | 8.31~9.1 | 135 | 25 | 479 | 3,733 | 13,470 | 51,899 | 92,161 |
| 台風 | 25. 1.10~14 | 11 | 109 | — | 43 | 56 | — | — |
| 台風 | 9. 3~ 4 | 398 | 141 | 26,062 | 19,131 | 101,792 | 93,116 | 308,960 |
| 台風 | 26. 7. 7~17 | 162 | 144 | 358 | 630 | 727 | 13,532 | 89,766 |
| 台風 | 10.13~15 | 572 | 371 | 2,644 | 24,716 | 47,948 | 30,110 | 108,163 |
| 台風 | 27. 6.22~24 | 65 | 70 | 28 | 73 | 89 | 4,020 | 35,692 |
| 水害 | 7.10~12 | 67 | 73 | 101 | 356 | 238 | 20,733 | 21,456 |
| 水害 | 28. 6.23~30 | 748 | 265 | 2,720 | 5,699 | 11,671 | 199,979 | 254,664 |
| 水害 | 7.16~25 | 713 | 411 | 5,819 | 7,704 | 2,125 | 20,277 | 66,202 |
| 水害 | 8.11~15 | 290 | 140 | 994 | 893 | 765 | 6,222 | 18,894 |
| 台風13号 | 9.22~26 | 393 | 85 | 2,559 | 8,604 | 17,467 | 144,300 | 351,575 |
| 台風 | 29. 5. 8~12 | 172 | 498 | 59 | 606 | 1,471 | — | 23 |
| 台風 | 9.10~14 | 107 | 37 | 311 | 2,162 | 5,749 | 45,040 | 136,756 |
| 台風15号(洞爺丸台風) | 9.24~27 | 1,361 | 400 | 1,601 | 8,396 | 21,771 | 17,569 | 85,964 |
| 風害 | 30. 2.19~20 | 16 | 104 | 18 | 42 | 100 | 77 | 219 |
| 霧害(紫雲丸事件) | 5.11 | 166 | — | — | — | — | — | — |
| 水害 | 31. 4.17~18 | 47 | 53 | — | 2 | 10 | 1,087 | 1,320 |
| 水害(諫早水害) | 32. 7.25~28 | 586 | 136 | 3,860 | 1,564 | 2,802 | 24,046 | 48,519 |
| 風浪害(南海丸事件) | 33. 1.26~27 | 174 | 83 | 8 | — | — | 6 | — |
| 台風22号(狩野川台風) | 9.26~28 | 888 | 381 | 1,138 | 2,118 | 2,175 | 132,227 | 389,488 |
| 台風7号 | 34. 8.12~14 | 188 | 47 | 1,528 | 4,089 | 10,139 | 32,298 | 116,309 |
| 台風15号(伊勢湾台風) | 9.26~27 | 4,697 | 401 | 38,921 | 40,838 | 113,052 | 157,858 | 205,753 |
| 水害 | 36. 6.24~7.5 | 302 | 55 | 1,320 | 1,758 | 1,908 | 73,126 | 341,236 |
| 台風18号(第二室戸台風) | 9.15~16 | 194 | 8 | 4,972 | 15,238 | 46,663 | 123,103 | 261,017 |
| 水害・台風26号 | 10.25~28 | 78 | 31 | 86 | 234 | 444 | 10,435 | 50,313 |
| 水害 | 37. 7. 1~ 8 | 110 | 17 | 114 | 263 | 285 | 16,108 | 92,448 |
| 雪害 | 38. 1 | 228 | 3 | 356 | 753 | 982 | 640 | 6,338 |
| 水害 | 39. 7.17~20 | 114 | 18 | 221 | 669 | — | 9,360 | 48,616 |
| 台風23・24・25号 | 40. 9.10~18 | 153 | 28 | 1,206 | 1,879 | 3,529 | 46,183 | 258,239 |
| 台風24・26号 | 41. 9.23~25 | 238 | 79 | 824 | 2,422 | 8,431 | 8,834 | 42,792 |
| 水害 | 42. 7. 8~ 9 | 102 | 16 | 152 | 163 | 169 | 17,213 | 103,731 |
| 水害 | 8.26~29 | 83 | 55 | 155 | 449 | 408 | 26,641 | 39,542 |
| 水害(飛騨川バス転落) | 43. 8.17 | 106 | 13 | 29 | 64 | 79 | 2,061 | 13,460 |
| 台風6・7・9号 | 47. 7. 3~15 | 421 | 26 | 1,056 | 2,977 | 10,204 | 55,537 | 276,291 |
| 水害・台風8号 | 49. 5.29~8.1 | 145 | 1 | 496 | 657 | 1,131 | 77,933 | 317,623 |
| 台風17号 | 51. 9. 8~14 | 161 | 10 | 537 | 1,669 | 3,674 | 101,103 | 433,392 |
| 雪害 | 52. 1 | 101 | — | 834 | 56 | 83 | 177 | 1,367 |
| 台風20号 | 54.10.17~20 | 110 | 5 | 543 | 139 | 1,287 | 8,156 | 47,943 |
| 雪害 | 55.12~56. 3 | 133 | 19 | 2,158 | 165 | 301 | 732 | 7,365 |
| 集中豪雨・台風10号 | 57. 7~57. 8 | 427 | 12 | 1,175 | 1,120 | 1,919 | 45,367 | 166,473 |
| 集中豪雨 | 58. 7.20~29 | 112 | 5 | 193 | 1,098 | 2,040 | 7,484 | 11,264 |
| 雪害 | 58.12~59. 3 | 131 | — | 1,366 | 61 | 128 | 70 | 852 |
| 集中豪雨・台風等 | H16. 6~16.10 | 220 | 16 | 2,925 | 1,471 | 16,669 | 42,537 | 135,130 |
| 雪害 | 17.12~18. 3 | 152 | — | 2,145 | 18 | 28 | 12 | 101 |
| 雪害 | 22.11~23. 3 | 131 | — | 1,537 | 9 | 14 | 6 | 62 |
| 集中豪雨・台風6・9・12・15号 | 23. 7~23.10 | 106 | 20 | 519 | 485 | 5,735 | 8,894 | 30,215 |
| 雪害 | 23.11~24. 3 | 133 | — | 1,990 | 13 | 12 | 3 | 55 |
| 雪害 | 24.11~25. 3 | 104 | — | 1,517 | 5 | 7 | 2 | 23 |

(注) 1. 「消防白書」(消防庁編)による。

2. 風水災害等(地震津波を除く)で、死者および行方不明者の合計が100人以上のものを掲げている。

Ⅱ. 地震保険関係

第1表 地震保険による支払が多かった上位10地震等 <平成27年3月末>

| 名 称 | 発生年月日 | 支払保険金 (億円) |
|---------------------------|-------------|---------------|
| 平成23年東北地方太平洋沖地震 | 平成23年 3月11日 | 12,654 |
| 平成7年兵庫県南部地震 (阪神・淡路大震災) | 平成 7年 1月17日 | 783 |
| 宮城県沖を震源とする地震 | 平成23年 4月 7日 | 323 |
| 福岡県西方沖を震源とする地震 | 平成17年 3月20日 | 170 |
| 平成13年芸予地震 | 平成13年 3年24日 | 169 |
| 平成16年新潟県中越地震 | 平成16年10月23日 | 149 |
| 平成19年新潟県中越沖地震 | 平成19年 7月16日 | 82 |
| 福岡県西方沖を震源とする地震 | 平成17年 4月20日 | 64 |
| 平成15年十勝沖地震 | 平成15年 9月26日 | 60 |
| 平成20年岩手・宮城内陸地震 | 平成20年 6月14日 | 55 |

(注) 「ファクトブック2015 日本の損害保険」(一般社団法人 日本損害保険協会発行)による。

第2表 主な地震災害〈関東大震災以降〉

| 名 称 | 発生年月日 | マグニ チュード | 死者または 行方不明者数 | 住宅被害 (棟数) | | | |
|--|------------|-------------|-----------------|-----------|---------|-------|---------|
| | | | | 全壊 | 全焼 | 流出 | 計 |
| 関東地震 (関東大震災) | T12. 9. 1 | 7.9 | 約105,000 | 128,266 | 447,128 | 868 | 576,262 |
| 丹 沢 地 震 | 13. 1. 15 | 7.3 | 19 | 1,298 | — | — | 1,298 |
| 北 但 馬 地 震 | 14. 5. 23 | 6.8 | 428 | 1,295 | 2,180 | — | 3,475 |
| 北 丹 後 地 震 | S 2. 3. 7 | 7.3 | 2,925 | 12,584 | 3,711 | — | 16,295 |
| 北 伊 豆 地 震 | 5. 11. 26 | 7.3 | 272 | 2,165 | — | 75 | 2,240 |
| 西 埼 玉 地 震 | 6. 9. 21 | 6.9 | 16 | 206 | — | — | 206 |
| 昭 和 三 陸 地 震 | 8. 3. 3 | 8.1 | 3,008 | 2,346 | 216 | 4,917 | 7,479 |
| 静 岡 地 震 | 10. 7. 11 | 6.4 | 9 | 814 | — | — | 814 |
| 男 鹿 地 震 | 14. 5. 1 | 6.8 | 27 | 585 | — | — | 585 |
| 鳥 取 地 震 | 18. 9. 10 | 7.2 | 1,083 | 7,485 | 251 | — | 7,736 |
| 東 南 海 地 震 | 19. 12. 7 | 7.9 | 998 | 26,130 | — | 3,059 | 29,189 |
| 三 河 地 震 | 20. 1. 13 | 6.8 | 2,306 | 12,142 | — | — | 12,142 |
| 南 海 地 震 | 21. 12. 21 | 8.0 | 1,443 | 11,591 | 2,598 | 1,451 | 15,640 |
| 福 井 地 震 | 23. 6. 28 | 7.1 | 3,769 | 36,184 | 3,851 | — | 40,035 |
| 今 市 地 震 | 24. 12. 26 | 6.4 | 10 | 873 | — | — | 873 |
| 十 勝 沖 地 震 | 27. 3. 4 | 8.2 | 33 | 815 | — | 91 | 906 |
| チ リ 地 震 津 波 | 35. 5. 23 | 9.5 | 139 | 1,571 | — | 1,259 | 2,830 |
| 長 岡 地 震 | 36. 2. 2 | 5.2 | 5 | 220 | — | — | 220 |
| 宮 城 県 北 部 地 震 | 37. 4. 30 | 6.5 | 3 | 369 | — | — | 369 |
| 新 潟 地 震 | 39. 6. 16 | 7.5 | 26 | 1,960 | 290 | — | 2,250 |
| え び の 地 震 | 43. 2. 21 | 6.1 | 3 | 368 | — | — | 368 |
| 1968 年 十 勝 沖 地 震 | 43. 5. 16 | 7.9 | 52 | 673 | 18 | — | 691 |
| 1974 年 伊 豆 半 島 沖 地 震 | 49. 5. 9 | 6.9 | 30 | 134 | 5 | — | 139 |
| 1978 年 伊 豆 大 島 近 海 の 地 震 | 53. 1. 14 | 7.0 | 25 | 94 | — | — | 94 |
| 1978 年 宮 城 県 沖 地 震 | 53. 6. 12 | 7.4 | 28 | 1,383 | — | — | 1,383 |
| 昭 和 57 年 (1982 年) 浦 河 沖 地 震 | 57. 3. 21 | 7.1 | — | 13 | — | — | 13 |
| 昭 和 58 年 (1983 年) 日 本 海 中 部 地 震 | 58. 5. 26 | 7.7 | 104 | 1,584 | — | — | 1,584 |
| 昭 和 59 年 (1984 年) 長 野 県 西 部 地 震 | 59. 9. 14 | 6.8 | 29 | 14 | — | — | 14 |
| 日 向 灘 を 震 源 と す る 地 震 | 62. 3. 18 | 6.6 | 1 | — | — | — | — |
| 千 葉 県 東 方 沖 を 震 源 と す る 地 震 | 62. 12. 17 | 6.7 | 2 | 16 | — | — | 16 |
| 平 成 5 年 (1993 年) 釧 路 沖 地 震 | H 5. 1. 15 | 7.5 | 2 | 53 | — | — | 53 |
| 平 成 5 年 (1993 年) 北 海 道 南 西 沖 地 震 | 5. 7. 12 | 7.8 | 230 | 601 | — | — | 601 |
| 東 海 道 は る か 沖 を 震 源 と す る 地 震 | 5. 10. 12 | 6.9 | 1 | — | — | — | — |
| 平 成 6 年 (1994 年) 北 海 道 東 方 沖 地 震 | 6. 10. 4 | 8.2 | — | 61 | — | — | 61 |
| 平 成 6 年 (1994 年) 三 陸 は る か 沖 地 震 | 6. 12. 28 | 7.6 | 3 | 72 | — | — | 72 |
| 平 成 7 年 (1995 年) 兵 庫 県 南 部 地 震 (阪 神 ・ 淡 路 大 震 災) | 7. 1. 17 | 7.3 | 6,437 | 104,906 | 7,036 | — | 111,942 |
| 新 島 ・ 神 津 島 近 海 を 震 源 と す る 地 震 | 12. 7. 1 | 6.5 | 1 | 15 | — | — | 15 |
| 平 成 12 年 (2000 年) 鳥 取 県 西 部 地 震 | 12. 10. 6 | 7.3 | — | 435 | — | — | 435 |
| 平 成 13 年 (2001 年) 芸 予 地 震 | 13. 3. 24 | 6.7 | 2 | 70 | — | — | 70 |
| 宮 城 県 北 部 を 震 源 と す る 地 震 | 15. 7. 26 | 6.4 | — | 1,276 | — | — | 1,276 |
| 平 成 15 年 (2003 年) 十 勝 沖 地 震 | 15. 9. 26 | 8.0 | 2 | 116 | — | — | 116 |
| 平 成 16 年 (2004 年) 新 潟 県 中 越 地 震 | 16. 10. 23 | 6.8 | 68 | 3,175 | — | — | 3,175 |
| 福 岡 県 西 方 沖 を 震 源 と す る 地 震 | 17. 3. 20 | 7.0 | 1 | 144 | — | — | 144 |
| 平 成 19 年 (2007 年) 能 登 半 島 地 震 | 19. 3. 25 | 6.9 | 1 | 686 | — | — | 686 |
| 平 成 19 年 (2007 年) 新 潟 県 中 越 沖 地 震 | 19. 7. 16 | 6.8 | 15 | 1,331 | — | — | 1,331 |
| 平 成 20 年 (2008 年) 岩 手 ・ 宮 城 内 陸 地 震 | 20. 6. 14 | 7.2 | 23 | 30 | — | — | 30 |
| 岩 手 県 沿 岸 北 部 を 震 源 と す る 地 震 | 20. 7. 24 | 6.8 | 1 | 1 | — | — | 1 |
| 駿 河 湾 を 震 源 と す る 地 震 | 21. 8. 11 | 6.5 | 1 | — | — | — | — |
| 平 成 23 年 (2011 年) 東 北 地 方 太 平 洋 沖 地 震 (東 日 本 大 震 災) | 23. 3. 11 | 9.0 | 21,935 | 124,690 | — | — | 124,690 |
| 長 野 県 北 部 を 震 源 と す る 地 震 | 23. 3. 12 | 6.7 | 3 | 73 | — | — | 73 |
| 三 陸 沖 を 震 源 と す る 地 震 | 24. 12. 7 | 7.3 | 1 | — | — | — | — |
| 長 野 県 北 部 を 震 源 と す る 地 震 | 26. 11. 22 | 6.7 | — | 81 | — | — | 81 |

(注) 1. 「消防白書」(消防庁編)による。

2. 死者が生じたもの又は住家の全壊(全焼、流失を含む)被害が10棟以上生じたものを掲載。

3. 「平成23年東北地方太平洋沖地震」については、平成27年9月1日現在の数値であり、住宅全壊棟数に全焼および流失を含む。

Ⅲ. 自動車保険関係

第1表 自動車保険 収支の推移

| 年 度 | 収 入 保 険 料 | 支 払 保 険 金 |
|------|---------------|---------------|
| | 千円 | 千円 |
| 平成22 | 3,474,102,281 | 2,242,210,717 |
| 23 | 3,521,119,994 | 2,260,158,849 |
| 24 | 3,640,049,646 | 2,241,149,470 |
| 25 | 3,811,104,766 | 2,169,608,601 |
| 26 | 3,936,896,695 | 2,155,676,377 |

(注) 本表は、自動車保険について、国内損害保険各社の決算数値に基づく元受正味保険料(積立保険料を除く)および元受正味保険金を集計したものである(出典「インシュアランス損害保険統計号」(保険研究所発行))。

第2表 交通事故発生状況の推移

| 区分 年 (暦年) | 発 生 件 数 | | | | 死 者 数 | | | 負 傷 者 数 | | |
|-----------------|-------------|-------------|-----|---------------|--------|-----|---------------|-----------|-----|---------------|
| | 件 数 | | 指数 | 1日当たり 平均件数 | 人 数 | 指数 | 1日当たり 平均人数 | 人 数 | 指数 | 1日当たり 平均人数 |
| | 交通事故 件 数 | 死亡事故 件 数 | | | | | | | | |
| 昭和 45 | 718,080 | 15,801 | 109 | 1,967.3 | 16,765 | 151 | 45.9 | 981,096 | 120 | 2,687.9 |
| 50 | 472,938 | 10,165 | 72 | 1,295.7 | 10,792 | 97 | 29.6 | 622,467 | 76 | 1,705.4 |
| ※ 55 | 476,677 | 8,329 | 72 | 1,302.4 | 8,760 | 79 | 23.9 | 598,719 | 73 | 1,635.8 |
| 60 | 552,788 | 8,826 | 84 | 1,514.5 | 9,261 | 84 | 25.4 | 681,346 | 84 | 1,866.7 |
| 61 | 579,190 | 8,877 | 88 | 1,586.8 | 9,317 | 84 | 25.5 | 712,330 | 87 | 1,951.6 |
| 62 | 590,723 | 8,981 | 89 | 1,618.4 | 9,347 | 84 | 25.6 | 722,179 | 89 | 1,978.6 |
| ※ 63 | 614,481 | 9,865 | 93 | 1,678.9 | 10,344 | 93 | 28.3 | 752,845 | 92 | 2,057.0 |
| 平成 元 | 661,363 | 10,570 | 100 | 1,812.0 | 11,086 | 100 | 30.4 | 814,832 | 100 | 2,232.4 |
| 2 | 643,097 | 10,651 | 97 | 1,761.9 | 11,227 | 101 | 30.8 | 790,295 | 97 | 2,165.2 |
| 3 | 662,392 | 10,551 | 100 | 1,814.8 | 11,109 | 100 | 30.4 | 810,245 | 99 | 2,219.8 |
| ※ 4 | 695,346 | 10,892 | 105 | 1,899.9 | 11,452 | 103 | 31.3 | 844,003 | 104 | 2,306.0 |
| 5 | 724,678 | 10,398 | 110 | 1,985.4 | 10,945 | 99 | 30.0 | 878,633 | 108 | 2,407.2 |
| 6 | 729,461 | 10,158 | 110 | 1,998.5 | 10,653 | 96 | 29.2 | 881,723 | 108 | 2,415.7 |
| 7 | 761,794 | 10,232 | 115 | 2,087.1 | 10,684 | 96 | 29.3 | 922,677 | 113 | 2,527.9 |
| ※ 8 | 771,085 | 9,518 | 117 | 2,106.8 | 9,943 | 90 | 27.2 | 942,204 | 116 | 2,574.3 |
| 9 | 780,401 | 9,222 | 118 | 2,138.1 | 9,642 | 87 | 26.4 | 958,925 | 118 | 2,627.2 |
| 10 | 803,882 | 8,800 | 122 | 2,202.4 | 9,214 | 83 | 25.2 | 990,676 | 122 | 2,714.2 |
| 11 | 850,371 | 8,687 | 129 | 2,329.8 | 9,012 | 81 | 24.7 | 1,050,399 | 129 | 2,877.8 |
| ※ 12 | 931,950 | 8,713 | 141 | 2,546.3 | 9,073 | 82 | 24.8 | 1,155,707 | 142 | 3,157.7 |
| 13 | 947,253 | 8,424 | 143 | 2,595.2 | 8,757 | 79 | 24.0 | 1,181,039 | 145 | 3,235.7 |
| 14 | 936,950 | 8,062 | 142 | 2,567.0 | 8,396 | 76 | 23.0 | 1,168,029 | 143 | 3,200.1 |
| 15 | 948,281 | 7,522 | 143 | 2,598.0 | 7,768 | 70 | 21.3 | 1,181,681 | 145 | 3,237.5 |
| ※ 16 | 952,709 | 7,148 | 144 | 2,603.0 | 7,425 | 67 | 20.3 | 1,183,616 | 145 | 3,233.9 |
| 17 | 934,339 | 6,681 | 141 | 2,559.8 | 6,927 | 62 | 19.0 | 1,157,115 | 142 | 3,170.2 |
| 18 | 887,257 | 6,196 | 134 | 2,430.8 | 6,403 | 58 | 17.5 | 1,098,566 | 135 | 3,009.8 |
| 19 | 832,691 | 5,625 | 126 | 2,281.3 | 5,782 | 52 | 15.8 | 1,034,653 | 127 | 2,834.7 |
| ※ 20 | 766,382 | 5,067 | 116 | 2,093.9 | 5,197 | 47 | 14.2 | 945,703 | 116 | 2,583.9 |
| 21 | 737,628 | 4,826 | 112 | 2,020.9 | 4,968 | 45 | 13.6 | 911,215 | 112 | 2,496.5 |
| 22 | 725,903 | 4,783 | 110 | 1,988.8 | 4,922 | 44 | 13.5 | 896,294 | 110 | 2,455.6 |
| 23 | 692,056 | 4,532 | 105 | 1,896.0 | 4,663 | 42 | 12.8 | 854,610 | 105 | 2,341.4 |
| ※ 24 | 665,138 | 4,280 | 101 | 1,817.3 | 4,411 | 40 | 12.1 | 825,396 | 101 | 2,255.2 |
| 25 | 629,021 | 4,278 | 95 | 1,723.3 | 4,373 | 39 | 12.0 | 781,494 | 96 | 2,141.1 |
| 26 | 573,842 | 4,013 | 87 | 1,572.2 | 4,113 | 37 | 11.3 | 711,374 | 87 | 1,949.0 |

- (注) 1. 「交通統計」(公益財団法人 交通事故総合分析センター発行)による。
2. 昭和45年は、沖縄県を含まない。
3. 指数は、平成元年を100としたものである(発生件数欄の指数は、交通事故件数に対するものである)。
4. 死亡事故件数は、交通事故件数の内数である。
5. ※を付した年は、閏年のため、1年を366日として「1日当たり平均件数」および「1日当たり平均人数」を計算している。

第3表 交通事故高額賠償判決例（人身事故）

| 認定総 損害額 | 態様 | 裁判所 | 事 件 番 号 | 判 決 年月日 | 事 故 年月日 | 被 害 者 | | 掲 載 誌 |
|--------------|----|--------------|-----------------|-------------|-------------|----------|--------------|-------------------------|
| | | | | | | 性別 年齢 | 職 業 | |
| 万円 52,853 | 死亡 | 横浜地裁 | 平成22年(ワ)第 6587号 | H23. 11. 1 | H21. 12. 27 | 男 41歳 | 眼 科 開 業 医 | 自保ジャーナル 平成24. 5. 24 |
| 39,725 | 後遺 | 横浜地裁 | 平成18年(ワ)第 4571号 | H23. 12. 27 | H15. 9. 14 | 男 21歳 | 大 学 生 | 自保ジャーナル 平成24. 3. 8 |
| 39,510 | 後遺 | 名古屋地裁 | 平成21年(ワ)第 76号 | H23. 2. 18 | H19. 4. 13 | 男 20歳 | 大 学 生 | 自保ジャーナル 平成23. 8. 11 |
| 38,281 | 後遺 | 名古屋地裁 | 平成13年(ワ)第 1835号 | H17. 5. 17 | H10. 5. 18 | 男 29歳 | 会 社 員 | 交 民 38巻3号694頁 |
| 37,886 | 後遺 | 大阪地裁 | 平成17年(ワ)第 2633号 | H19. 4. 10 | H14. 12. 11 | 男 23歳 | 会 社 員 | 自保ジャーナル 平成19. 5. 31 |
| 37,370 | 後遺 | 東京地裁 立川支部 | 平成24年(ワ)第 2250号 | H26. 8. 27 | H22. 7. 20 | 男 7歳 | 小 学 生 | 自保ジャーナル 平成27. 8. 13 |
| 36,750 | 死亡 | 大阪地裁 | 平成16年(ワ)第 8095号 | H18. 6. 21 | H14. 11. 9 | 男 38歳 | 開 業 医 | 交 民 39巻3号844頁 |
| 36,551 | 後遺 | 仙台地裁 | 平成20年(ワ)第 321号 | H21. 11. 17 | H16. 1. 21 | 男 14歳 | 中 学 生 | 自保ジャーナル 平成22. 6. 10 |
| 35,978 | 後遺 | 東京地裁 | 平成13年(ワ)第17934号 | H16. 6. 29 | H9. 4. 24 | 男 25歳 | 大学研究科 在 籍 | 交 民 37巻3号838頁 |
| 35,618 | 後遺 | 名古屋地裁 | 平成22年(ワ)第 5137号 | H24. 3. 16 | H19. 10. 26 | 男 25歳 | 美 容 室 店 長 | 自保ジャーナル 平成24. 7. 26 |
| 35,332 | 後遺 | 千葉地裁 佐倉支部 | 平成16年(ワ)第 31号 | H18. 9. 27 | H13. 10. 4 | 男 37歳 | アルバイト | 判例時報 1967号108頁 |
| 34,791 | 後遺 | 大阪地裁 | 平成16年(ワ)第 1808号 | H19. 1. 31 | H8. 10. 21 | 女 18歳 | 高 校 生 | 交 民 40巻1号143頁 |
| 34,614 | 後遺 | 仙台地裁 | 平成17年(ワ)第 1586号 | H19. 6. 8 | H15. 5. 22 | 女 25歳 | 会 社 員 | 自保ジャーナル 平成20. 6. 12 |
| 33,678 | 後遺 | 千葉地裁 | 平成16年(ワ)第 431号 | H17. 7. 20 | H12. 8. 18 | 男 17歳 | 高 校 生 | 自保ジャーナル 平成17. 10. 20 |
| 33,547 | 後遺 | 大阪地裁 | 平成15年(ワ)第11955号 | H18. 4. 5 | H12. 7. 31 | 男 17歳 | 高 校 生 | 自保ジャーナル 平成18. 5. 25 |
| 33,531 | 後遺 | 東京地裁 | 平成15年(ワ)第 9539号 | H16. 12. 21 | H10. 4. 29 | 男 32歳 | 銀 行 員 | 交 民 37巻6号1721頁 |
| 33,387 | 後遺 | 横浜地裁 | 平成19年(ワ)第 3220号 | H20. 8. 28 | H17. 7. 16 | 男 40歳 | ITコンサルタント | 自保ジャーナル 平成20. 11. 27 |
| 32,776 | 後遺 | 大阪地裁 | 平成15年(ワ)第 1974号 | H17. 9. 27 | H11. 2. 17 | 男 42歳 | 会 社 員 | 交 民 38巻5号1317頁 |
| 32,545 | 後遺 | 横浜地裁 | 平成20年(ワ)第 378号 | H21. 5. 14 | H16. 12. 2 | 男 44歳 | 会 社 員 | 自保ジャーナル 平成21. 10. 15 |
| 32,403 | 後遺 | 大阪地裁 | 平成14年(ワ)第13586号 | H17. 3. 25 | H11. 11. 7 | 男 42歳 | 財 団 職 員 | 交 民 38巻2号433頁 |

- (注) 1. 上記判例は、判例掲載誌等に掲載されている事例を対象としている。
 2. 「認定総損害額」とは、被害者の損害額（弁護士費用を含む）をいい、被害者の過失相殺相当額あるいは自賠責保険などのてん補金を控除する前の金額をいう。
 3. 態様欄の「後遺」は、後遺障害の略である。
 4. 掲載誌欄の「交民」は交通事故民事裁判例集の略、「自保ジャーナル」は自動車保険ジャーナルの略である。

第4表 交通事故高額賠償判決例（物損事故）

| 認定総損害額 | 裁判所 | 事件番号 | 判決年月日 | 事故年月日 | 被害物件 | 掲載誌 |
|--------------|---------------|---|-----------|----------|---------------------|------------------------|
| 万円 26,135 | 神戸地裁 | 昭和60年(ワ)第1882号 | H6.7.19 | S60.5.29 | 積荷 (呉服・洋服・毛皮) | 交民 27巻4号992頁 |
| 13,580 | 東京地裁 | 平成3年(ワ)第11143号 平成4年(ワ)第2602号 | H8.7.17 | H3.2.23 | 店舗 (パチンコ店) | 自動車保険新聞 平成15.9.10 |
| 12,037 | 福岡地裁 | 昭和51年(ワ)第314号 | S55.7.18 | S50.3.1 | 電車・線路・家屋 | 判例タイムズ 423号142頁 |
| 11,798 | 大阪地裁 | 平成21年(ワ)第10824号 | H23.12.7 | H19.4.19 | トレーラー | 自保ジャーナル 平成24.4.26 |
| 11,347 | 千葉地裁 | 平成6年(ワ)第1104号 | H10.10.26 | H4.9.14 | 電車 | 判例時報 1678号115頁 |
| 6,124 | 岡山地裁 | 平成10年(ワ)第508号 | H12.6.27 | H8.9.26 | 積荷 | 交民 33巻3号1065頁 |
| 4,141 | 大阪地裁 | 平成16年(ワ)第6468号 | H20.5.14 | H11.9.25 | 積荷 | 自保ジャーナル 平成20.10.9 |
| 3,391 | 名古屋地裁 | 平成14年(ワ)第1671号 | H16.1.16 | H13.3.9 | 大型貨物車・積荷 | 自保ジャーナル 平成16.4.1 |
| 3,156 | 東京地裁 | 平成13年(ワ)第19484号 | H13.12.25 | H11.11.5 | 4階建ビル | 自動車保険新聞 平成15.9.10 |
| 3,052 | 東京地裁 | 平成11年(ワ)第20689号 | H13.8.28 | H11.5.16 | 店舗 (サーフショップ) | 自保ジャーナル 平成14.3.21 |
| 2,858 | 東京地裁 | 平成14年(ワ)第6146号 平成14年(ワ)第9119号 | H14.12.25 | H13.3.28 | 積荷 | 交民 35巻6号1715頁 |
| 2,796 | 高松地裁 | 平成7年(ワ)第555号 平成8年(ワ)第472号 | H9.8.14 | H6.10.5 | 大型貨物車3台・積荷 | 自保ジャーナル 平成10.4.9 |
| 2,629 | 名古屋地裁 | 平成4年(ワ)第1562号 平成5年(ワ)第3123号 平成6年(ワ)第57号 | H6.9.16 | H3.3.20 | 観光バス | 自保ジャーナル 平成7.6.15 |
| 2,389 | 名古屋地裁 | 平成3年(ワ)第2159号 | H4.10.28 | H3.4.23 | トレーラー・積荷 | 別冊自保ジャーナル No.2-106頁 |
| 2,221 | 東京地裁 | 平成22年(ワ)第156号 | H23.11.25 | H21.3.11 | ペットショップ | 自保ジャーナル 平成24.4.26 |
| 2,082 | 東京地裁 | 平成6年(ワ)第25073号 | H7.11.14 | H6.2.22 | 観光バス | 自保ジャーナル 平成8.2.15 |
| 2,057 | 東京高裁 | 平成2年(ネ)第1098号 平成3年(ネ)第3591号 平成4年(ネ)第3621号 平成4年(ネ)第293号 平成4年(ネ)第695号 | H5.6.24 | S54.7.11 | トラック2台・積荷 | 判例時報 1462号46頁 |
| 1,966 | 福岡地裁 | 平成10年(ワ)第1798号 平成10年(ワ)第3444号 平成11年(ワ)第96号 平成11年(ワ)第1482号 平成12年(ワ)第783号 | H12.6.28 | H9.10.8 | フルトレーラー・積荷 | 自保ジャーナル 平成13.8.30 |
| 1,928 | 宇都宮地裁 足利支部 | 平成9年(ワ)第122号 | H11.1.29 | H8.9.3 | 大型貨物車・積荷 | 自保ジャーナル 平成11.8.5 |
| 1,739 | 大阪地裁 | 平成8年(ワ)第13351号 平成9年(ワ)第3553号 | H11.2.4 | H6.10.4 | 大型トレーラー トラクター・積荷 | 自保ジャーナル 平成12.12.14 |

- (注) 1. 上記判例は、判例掲載誌等に掲載されている事例を対象としている。
 2. 「認定総損害額」とは、被害者の損害額（弁護士費用を含む）をいい、被害者の過失相殺相当額を控除する前の金額をいう。
 3. 掲載誌欄の「交民」は交通事故民事裁判例集の略、「自保ジャーナル」は自動車保険ジャーナルの略である。

IV. 傷害保険関係

第1表 傷害保険 収支の推移

| 年 度 | 収 入 保 険 料 | 支 払 保 険 金 |
|------|-------------|-------------|
| | 千円 | 千円 |
| 平成22 | 659,509,463 | 352,405,439 |
| 23 | 673,524,008 | 352,594,341 |
| 24 | 683,200,786 | 351,433,981 |
| 25 | 750,306,827 | 382,208,615 |
| 26 | 834,859,610 | 401,040,473 |

(注) 本表は、傷害保険（医療保険等を含む）について、国内損害保険各社の決算数値に基づく元受正味保険料（積立保険料を除く）および元受正味保険金を集計したものである（出典「インシュアランス損害保険統計号」（保険研究所発行））。

第2表 わが国の主要死因別死亡数

| 死 因 | 死亡数（人） | | | | | |
|-------------|--------------------|--------------------|--------------------|--------------------|---------------------|---------------------|
| | 上段：実数、下段：人口10万人あたり | | | | | |
| | 平成12年 | 平成22年 | 平成23年 | 平成24年 | 平成25年 | 平成26年 |
| 結核 | 2,656 2.1 | 2,129 1.7 | 2,166 1.7 | 2,110 1.7 | 2,087 1.7 | 2,100 1.7 |
| 悪性新生物（ガン） | 295,484 235.2 | 353,499 279.7 | 357,305 283.2 | 360,963 286.6 | 364,872 290.3 | 368,103 293.5 |
| 糖尿病 | 12,303 9.8 | 14,422 11.4 | 14,664 11.6 | 14,486 11.5 | 13,812 11.0 | 13,669 10.9 |
| 高血圧性疾患 | 6,063 4.8 | 6,760 5.3 | 7,023 5.6 | 7,261 5.8 | 7,165 5.7 | 6,932 5.5 |
| 心疾患 | 146,741 116.8 | 189,360 149.8 | 194,926 154.5 | 198,836 157.9 | 196,723 156.5 | 196,926 157.0 |
| 脳血管疾患 | 132,529 105.5 | 123,461 97.7 | 123,867 98.2 | 121,602 96.5 | 118,347 94.1 | 114,207 91.1 |
| 肺炎 | 86,938 69.2 | 118,888 94.1 | 124,749 98.9 | 123,925 98.4 | 122,969 97.8 | 119,650 95.4 |
| 慢性気管支炎・肺気腫 | 10,877 8.7 | 9,929 7.9 | 9,598 7.6 | 9,276 7.4 | 8,621 6.9 | 7,988 6.4 |
| ぜん息 | 4,473 3.6 | 2,065 1.6 | 2,060 1.6 | 1,874 1.5 | 1,728 1.4 | 1,550 1.2 |
| 胃・十二指腸潰瘍 | 3,869 3.1 | 3,233 2.6 | 3,110 2.5 | 3,132 2.5 | 2,828 2.2 | 2,795 2.2 |
| 肝疾患 | 16,079 12.8 | 16,216 12.8 | 16,390 13.0 | 15,980 12.7 | 15,930 12.7 | 15,692 12.5 |
| 腎不全 | 17,260 13.7 | 23,725 18.8 | 24,526 19.4 | 25,107 19.9 | 25,101 20.0 | 24,776 19.8 |
| 老衰 | 21,213 16.9 | 45,342 35.9 | 52,242 41.4 | 60,719 48.2 | 69,720 55.5 | 75,389 60.1 |
| 自殺 | 30,251 24.1 | 29,554 23.4 | 28,896 22.9 | 26,433 21.0 | 26,063 20.7 | 24,417 19.5 |
| 不慮の事故 | 39,484 31.4 | 40,732 32.2 | 59,416 47.1 | 41,031 32.6 | 39,574 31.5 | 39,029 31.1 |
| うち交通事故 | 12,857 10.2 | 7,222 5.7 | 6,741 5.3 | 6,414 5.1 | 6,060 4.8 | 5,717 4.6 |
| 合計（上記以外を含む） | 961,653 765.6 | 1,197,012 947.1 | 1,253,066 993.1 | 1,256,359 997.5 | 1,268,436 1009.1 | 1,273,004 1014.9 |

(注) 1. 「人口動態調査」（厚生労働省）による。
2. 死亡数は、市区町村への届出数である。

第3表 不慮の事故 種類別・年齢別死亡数 <平成26年>

| 種類別 | 年齢別 | | | | | | | | | | |
|------------------------------|---------------|----------------|----------------|---------------|------------------|------------------|------------------|-------------------|-------------------|----|-------------------|
| | 0歳 | 1-4歳 | 5-9歳 | 10-14歳 | 15-29歳 | 30-44歳 | 45-64歳 | 65-79歳 | 80歳～ | 不詳 | 合計 |
| 交通事故 | 2 (2.6) | 29 (25.7) | 50 (49.0) | 34 (40.0) | 617 (57.0) | 557 (35.7) | 1,273 (26.4) | 1,835 (16.1) | 1,319 (6.7) | 1 | 5,717 (14.6) |
| 転倒・転落 | 3 (3.8) | 11 (9.7) | 5 (4.9) | 6 (7.1) | 91 (8.4) | 188 (12.1) | 788 (16.3) | 1,994 (17.5) | 4,859 (24.6) | 1 | 7,946 (20.4) |
| スリップ、つまづき及びよろめきによる同一平面上での転倒 | - | 2 (1.8) | 1 (1.0) | - | 11 (1.0) | 36 (2.3) | 320 (6.6) | 1,100 (9.7) | 4,046 (20.5) | - | 5,516 (14.1) |
| 階段及びステップからの転落及びその上での転倒 | - | - | - | - | 3 (0.3) | 20 (1.3) | 116 (2.4) | 292 (2.6) | 265 (1.3) | - | 696 (1.8) |
| 建物又は建造物からの転落 | - | 6 (5.3) | 3 (2.9) | 3 (3.5) | 47 (4.3) | 66 (4.2) | 118 (2.4) | 161 (1.4) | 121 (0.6) | 1 | 526 (1.3) |
| その他の転落 | - | 1 (0.9) | 1 (1.0) | 1 (1.2) | 21 (1.9) | 42 (2.7) | 158 (3.3) | 242 (2.1) | 180 (0.9) | - | 646 (1.7) |
| 生物によらない機械的な力への曝露* | - | - | - | - | 38 (3.5) | 78 (5.0) | 170 (3.5) | 147 (1.3) | 79 (0.4) | - | 512 (1.3) |
| 投げられ、投げ出され又は落下する物体による打撲 | - | - | - | - | 9 (0.8) | 20 (1.3) | 54 (1.1) | 53 (0.5) | 10 (0.1) | - | 146 (0.4) |
| 生物による機械的な力への曝露** | 1 (1.3) | - | - | - | - | - | 2 (0.0) | 7 (0.1) | 4 (0.0) | - | 14 (0.0) |
| 不慮の溺死及び溺水 | 2 (2.6) | 21 (18.6) | 32 (31.4) | 25 (29.4) | 129 (11.9) | 160 (10.3) | 741 (15.4) | 2,785 (24.4) | 3,592 (18.2) | 21 | 7,508 (19.2) |
| 浴槽内での及び浴槽への転落による溺死及び溺水 | 2 (2.6) | 11 (9.7) | 4 (3.9) | 9 (10.6) | 34 (3.1) | 55 (3.5) | 389 (8.1) | 2,013 (17.7) | 2,844 (14.4) | 1 | 5,362 (13.7) |
| 自然の水域内での及び自然の水域への転落による溺死及び溺水 | - | 5 (4.4) | 22 (21.6) | 14 (16.5) | 83 (7.7) | 87 (5.6) | 233 (4.8) | 334 (2.9) | 151 (0.8) | 15 | 944 (2.4) |
| その他の不慮の窒息 | 64 (82.1) | 34 (30.1) | 8 (7.8) | 8 (9.4) | 59 (5.5) | 181 (11.6) | 839 (17.4) | 2,565 (22.5) | 6,047 (30.6) | 1 | 9,806 (25.1) |
| 胃内容物の誤えん | 15 (19.2) | 6 (5.3) | 2 (2.0) | 4 (4.7) | 27 (2.5) | 65 (4.2) | 130 (2.7) | 320 (2.8) | 995 (5.0) | - | 1,564 (4.0) |
| 気道閉塞を生じた食物の誤えん | 3 (3.8) | 8 (7.1) | 3 (2.9) | 1 (1.2) | 10 (0.9) | 58 (3.7) | 480 (9.9) | 1,457 (12.8) | 2,853 (14.4) | 1 | 4,874 (12.5) |
| 気道閉塞を生じたその他の物体の誤えん | 4 (5.1) | 6 (5.3) | 1 (1.0) | - | 8 (0.7) | 7 (0.4) | 52 (1.1) | 224 (2.0) | 553 (2.8) | - | 855 (2.2) |
| 詳細不明の窒息 | 6 (7.7) | 7 (6.2) | - | 1 (1.2) | 9 (0.8) | 26 (1.7) | 112 (2.3) | 492 (4.3) | 1,600 (8.1) | - | 2,253 (5.8) |
| 電流、放射線並びに極端な気温及び気圧への曝露 | - | - | - | - | 4 (0.4) | 4 (0.3) | 13 (0.3) | 15 (0.1) | 9 (0.0) | - | 45 (0.1) |
| 煙、火及び火災への曝露 | - | 10 (8.8) | 6 (5.9) | 7 (8.2) | 21 (1.9) | 52 (3.3) | 188 (3.9) | 356 (3.1) | 439 (2.2) | 7 | 1,086 (2.8) |
| 建物又は建造物内の管理されていない火への曝露 | - | 9 (8.0) | 6 (5.9) | 7 (8.2) | 17 (1.6) | 43 (2.8) | 165 (3.4) | 270 (2.4) | 311 (1.6) | 4 | 832 (2.1) |
| 熱及び高温物質との接触 | - | - | - | - | 2 (0.2) | - | 7 (0.1) | 32 (0.3) | 69 (0.3) | - | 110 (0.3) |
| 有毒動植物との接触 | - | - | - | - | - | - | 5 (0.1) | 5 (0.0) | 10 (0.1) | - | 20 (0.1) |
| 自然の力への曝露 | 1 (1.3) | 2 (1.8) | - | 4 (4.7) | 38 (3.5) | 116 (7.4) | 369 (7.6) | 560 (4.9) | 799 (4.0) | 11 | 1,900 (4.9) |
| 自然の過度の高温への曝露 | 1 (1.3) | - | - | - | 3 (0.3) | 24 (1.5) | 72 (1.5) | 170 (1.5) | 258 (1.3) | 1 | 529 (1.4) |
| 自然の過度の低温への曝露 | - | - | - | - | 14 (1.3) | 61 (3.9) | 240 (5.0) | 365 (3.2) | 526 (2.7) | 10 | 1,216 (3.1) |
| 地震による受傷者 | - | - | - | - | - | - | - | - | - | - | - |
| 有害物質による不慮の中毒及び有害物質への曝露 | - | 1 (0.9) | 1 (1.0) | 1 (1.2) | 73 (6.7) | 188 (12.1) | 217 (4.5) | 121 (1.1) | 74 (0.4) | 1 | 677 (1.7) |
| 無理ながんばり、旅行及び欠乏状態 | - | - | - | - | 1 (0.1) | 4 (0.3) | 14 (0.3) | 5 (0.0) | 5 (0.0) | - | 29 (0.1) |
| その他及び詳細不明の要因への不慮の曝露 | 5 (6.4) | 5 (4.4) | - | - | 9 (0.8) | 31 (2.0) | 199 (4.1) | 965 (8.5) | 2,442 (12.4) | 3 | 3,659 (9.4) |
| 合計 | 78 (100.0) | 113 (100.0) | 102 (100.0) | 85 (100.0) | 1,082 (100.0) | 1,559 (100.0) | 4,825 (100.0) | 11,392 (100.0) | 19,747 (100.0) | 46 | 39,029 (100.0) |

(注) 1. 「人口動態調査」(厚生労働省)による。 2. 死亡数は、市区町村への届出数である。
 3. * 物体との衝突・打撲、物体への挟まれ、機械・工具との接触、ボイラーほか加圧された装置の爆発等を含む。
 ** 他人による叩かれ・打撲・蹴られ、他人との衝突、犬ほか哺乳類による咬傷・打撲、無毒動植物との接触等。
 4. ()内は構成比(%)である。

第4表 日本人海外旅行者各国別訪問者数

| 訪問先 | | 基準 | 平成21年 | 前年比 | 平成22年 | 前年比 | 平成23年 | 前年比 | 平成24年 | 前年比 | 平成25年 | 前年比 |
|----------------|----------|--------|-----------|-------|-----------|-------|-----------|-------|-----------|-------|-----------|-------|
| | | | 人 | % | 人 | % | 人 | % | 人 | % | 人 | % |
| アジア | 中国 | N/F/V | 3,317,459 | -3.7 | 3,731,200 | 12.5 | 3,658,200 | -2.0 | 3,518,153 | -3.8 | 2,877,500 | -18.2 |
| | 韓国 | N/F/V | 3,053,311 | 28.4 | 3,023,009 | -1.0 | 3,289,051 | 8.8 | 3,518,792 | 7.0 | 2,747,750 | -21.9 |
| | 香港 | R/F/V | 1,204,490 | -9.1 | 1,316,618 | 9.3 | 1,283,687 | -2.5 | 1,254,602 | -2.3 | 1,057,033 | -15.7 |
| | 台湾 | R/F/V | 1,000,661 | -7.9 | 1,080,153 | 7.9 | 1,294,758 | 19.9 | 1,432,315 | 10.6 | 1,421,550 | -0.8 |
| | タイ | N/F/T | 1,004,453 | -12.9 | 993,674 | -1.1 | 1,127,893 | 13.5 | 1,373,716 | 21.8 | 1,536,425 | 11.8 |
| | シンガポール | R/F/V | 489,987 | -14.2 | 528,817 | 7.9 | 656,417 | 24.1 | 757,116 | 15.3 | 832,845 | 10.0 |
| | ベトナム | R/F/V | 359,231 | -8.6 | 442,089 | 23.1 | 481,519 | 8.9 | 576,386 | 19.7 | 604,050 | 4.8 |
| | マレーシア | R/F/T | 395,746 | -8.7 | 415,881 | 5.1 | 386,974 | -7.0 | 470,008 | 21.5 | 513,076 | 9.2 |
| | マカオ | R/F/V | 379,241 | 3.4 | 413,507 | 9.0 | 396,023 | -4.2 | 395,989 | 0.0 | 290,622 | -26.6 |
| | インドネシア | R/F/T | 475,766 | -13.0 | 418,971 | -11.9 | 412,623 | -1.5 | 450,687 | 9.2 | 479,305 | 6.3 |
| | フィリピン | R/F/T | 324,980 | -9.6 | 358,744 | 10.4 | 375,496 | 4.7 | 412,474 | 9.8 | 433,705 | 5.1 |
| | インド | N/F/T | 124,756 | -14.2 | 168,019 | 34.7 | 193,525 | 15.2 | 220,015 | 13.7 | 220,283 | 0.1 |
| | カンボジア | R/F/V | 146,286 | -10.7 | 151,795 | 3.8 | 161,804 | 6.6 | 179,327 | 10.8 | 206,932 | 15.4 |
| | モルジブ | N/F/T | 36,641 | -4.1 | 38,791 | 5.9 | 35,782 | -7.8 | 36,438 | 1.8 | 39,463 | 8.3 |
| | ラオス | N/F/V | 28,081 | -11.0 | 34,076 | 21.3 | 37,833 | 11.0 | 42,026 | 11.1 | 48,644 | 15.7 |
| | ネパール | N/F/T | 22,445 | -4.0 | 23,332 | 4.0 | 26,283 | 12.6 | 28,642 | 9.0 | | |
| | ミャンマー | N/F/T | 13,809 | 26.9 | 16,186 | 17.2 | 21,321 | 31.7 | 47,690 | 123.7 | 68,761 | 44.2 |
| | モンゴル | N/F/V | 11,496 | -23.5 | 14,279 | 24.2 | 15,336 | 7.4 | 17,642 | 15.0 | 18,751 | 6.3 |
| | スリランカ | R/F/T | 10,931 | 3.3 | 14,998 | 37.2 | 20,951 | 39.7 | 26,085 | 26.7 | 31,505 | 20.8 |
| | パキスタン | N/F/T | 6,705 | -19.2 | 7,090 | 5.7 | 9,918 | 40.1 | 8,242 | -16.9 | | |
| バングラデシュ | N/F/T | N.A. | - | N.A. | - | | | | | | | |
| オセアニア | グアム | R/F/T | 825,129 | -2.9 | 893,667 | 8.3 | 824,005 | -7.8 | 929,229 | 12.8 | 893,118 | -3.9 |
| | 豪州 | R/F/V | 355,456 | -22.3 | 398,188 | 12.0 | 332,700 | -16.4 | 353,993 | 6.4 | 328,890 | -7.1 |
| | 北マリアナ諸島 | N/F/V | 191,111 | -10.4 | 185,032 | -3.2 | 142,946 | -22.7 | 153,259 | 7.2 | 141,747 | -7.5 |
| | ニュージーランド | R/F/V | 78,426 | -23.5 | 87,735 | 11.9 | 68,963 | -21.4 | 72,080 | 4.5 | 74,560 | 3.4 |
| | パラオ | R/F/V | 26,688 | -11.1 | 29,318 | 9.9 | 37,800 | 28.9 | 39,353 | 4.1 | 35,037 | -11.0 |
| | ニューカレドニア | R/F/T | 18,926 | -6.4 | 18,534 | -2.1 | 18,455 | -0.4 | 17,430 | -5.6 | 15,674 | -10.1 |
| | タヒチ | R/F/T | 16,353 | -12.9 | 13,761 | -15.9 | 12,990 | -5.6 | 12,989 | 0.0 | 13,175 | 1.4 |
| | フィジー | R/F/T | 14,975 | -31.7 | 12,011 | -19.8 | 9,616 | 19.9 | 7,069 | -26.5 | 7,314 | 3.5 |
| 中央アジア・中東・北アフリカ | トルコ | N/F/V | 147,641 | -1.4 | 195,404 | 32.4 | 188,312 | -3.6 | 203,592 | 8.1 | 174,150 | -14.5 |
| | モロッコ | N/F/T | 19,149 | 22.7 | 24,366 | 27.2 | 22,861 | -6.2 | 30,306 | 32.6 | | |
| | ヨルダン | N/F/V | 13,052 | -5.5 | 19,052 | 46.0 | 12,829 | -32.7 | 15,321 | 19.4 | | |
| | バーレーン | N/F/V | N.A. | - | N.A. | - | 17,129 | - | | | | |
| | イスラエル | R/F/T | 9,768 | -32.7 | 13,957 | 42.9 | 14,112 | 1.1 | 16,011 | 19.1 | | |
| | アルメニア | R/F/T | 11,900 | 7.1 | 11,730 | -1.4 | 12,973 | 10.6 | 12,968 | 0.0 | | |
| | オマーン | N/HA/T | 12,953 | 26.1 | 8,982 | -30.7 | 6,989 | 16.9 | | | | |
| | チュニジア | N/F/T | 11,073 | -1.2 | 13,385 | 20.9 | 3,120 | -76.7 | 8,002 | 156.5 | | |
| | サウジアラビア | N/F/T | 6,539 | -55.2 | 9,210 | 40.8 | 16,410 | 78.2 | 11,803 | -28.1 | | |
| | シリア | N/F/V | 8,764 | 5.3 | 11,600 | 32.4 | 3,174 | -76.2 | | | | |
| アフリカ | カザフスタン | R/F/V | 4,292 | -14.4 | 4,528 | 5.5 | 4,720 | 6.6 | 6,049 | 28.2 | | |
| | クウェート | N/F/V | 4,606 | -25.9 | 4,959 | 7.7 | 4,798 | -3.2 | 5,291 | 10.3 | | |
| | エジプト | N/F/V | 92,409 | -14.6 | 126,393 | 36.8 | 27,635 | -78.1 | 39,008 | 41.2 | | |
| | 南アフリカ | R/F/T | 20,513 | -25.7 | 27,577 | 34.4 | 26,284 | -4.7 | 34,415 | 30.9 | | |
| | ナイジェリア | N/F/V | 27,130 | 4.0 | 27,340 | 0.8 | 26,300 | -3.8 | 41,988 | 59.7 | | |
| | ジンバブエ | R/F/V | 18,389 | 24.2 | 18,593 | 1.1 | 32,784 | 76.3 | 18,032 | -45.0 | | |
| | ケニア | R/F/V | 10,150 | 37.0 | 10,866 | 7.1 | | | | | | |
| | ザンビア | R/F/T | 5,373 | 26.7 | 8,341 | 55.2 | 11,346 | 36.0 | 3,535 | -68.8 | | |
| マダガスカル | N/F/T | 1,627 | -78.3 | 1,960 | 20.5 | 2,925 | 49.2 | | | | | |

(注) 1. 「観光白書」(国土交通省編)による。

2. 上記はUNWTO(国連世界観光機関)、PATA(太平洋アジア観光協会)、各国政府観光局および各国統計局の資料に基づき、日本政府観光局(JNTO)が作成した資料である。

3. 基準の略称は以下の通り。

R:居住地別統計 N:国籍別統計 F:国境到着者数 AA:登録観光宿泊施設到着者数 HA:ホテル到着者数 AN:登録観光宿泊施設泊数 HN:ホテル泊数 V:日帰りを含む旅行者数 T:宿泊を伴った旅行者数

4. 本表では主に、日本人訪問者数が5千人を超える国・地域を対象とした。

5. 本表には国境到着者数、ホテル到着者数などの統計が混在しており、集計基準が異なるため、同一指標としての比較はできない。特にヨーロッパの比較においては注意を要する。

| 訪問先 | 基準 | 平成21年 | 前年比 | 平成22年 | 前年比 | 平成23年 | 前年比 | 平成24年 | 前年比 | 平成25年 | 前年比 | |
|-------|--------|--------|-----------|--------|-----------|--------|-----------|-------|-----------|-------|-----------|------|
| 欧州 | フランス | R/F/T | 697,000 | 3.4 | 595,977 | -14.5 | 621,541 | 4.3 | 732,283 | 19.6 | | |
| | ドイツ | R/AA/T | 537,984 | -10.0 | 605,231 | 12.5 | 642,542 | 6.2 | 734,475 | 14.3 | | |
| | スペイン | R/F/T | 229,856 | -3.2 | 332,930 | 44.8 | 334,314 | 0.4 | 362,081 | 5.6 | 374,175 | 3.3 |
| | イタリア | N/F/T | 320,591 | 13.0 | 340,210 | 6.1 | 314,239 | -7.6 | 353,547 | 12.5 | | |
| | スイス | R/HA/T | 275,505 | -0.8 | 297,562 | 8.0 | 275,923 | -7.3 | 295,991 | 7.3 | | |
| | 英国 | R/F/V | 235,471 | -1.4 | 223,000 | -5.3 | 237,000 | 6.3 | 242,700 | 2.4 | 221,000 | -8.9 |
| | オーストリア | R/AA/T | 191,321 | -4.7 | 206,217 | 7.8 | 220,691 | 7.0 | 261,261 | 14.3 | | |
| | クロアチア | R/AA/T | 163,400 | 13.7 | 147,119 | -10.0 | 131,630 | -10.5 | 155,088 | 17.8 | | |
| | チェコ | N/AA/T | 114,777 | -6.9 | 133,052 | 15.9 | 121,663 | -8.6 | 136,557 | 12.2 | | |
| | オランダ | R/HA/T | 99,300 | -13.2 | 119,000 | 19.8 | 110,500 | -7.1 | 136,300 | 23.3 | | |
| | ベルギー | R/AA/T | 74,509 | 21.5 | 75,976 | 2.0 | 86,778 | 14.2 | 111,690 | 22.2 | | |
| | ロシア | N/F/V | 74,159 | -14.0 | 78,188 | 5.4 | 76,204 | -2.5 | 86,806 | 13.9 | 102,408 | 18.0 |
| | ハンガリー | N/AA/T | 71,124 | -5.5 | 76,862 | 8.1 | 69,724 | -9.3 | 77,093 | 10.6 | | |
| | フィンランド | R/AA/T | 65,949 | -17.7 | 68,747 | 4.2 | 75,680 | 10.1 | 91,783 | 21.3 | | |
| | ポルトガル | R/AA/T | 57,641 | -9.2 | 61,690 | 7.0 | 60,700 | -1.6 | 64,578 | 10.4 | | |
| | スウェーデン | R/AA/T | 45,549 | -8.9 | 48,377 | 6.2 | 46,718 | -3.4 | 45,723 | -2.1 | | |
| | スロベニア | N/AA/T | 48,182 | 21.3 | 40,428 | -16.1 | 35,292 | -12.7 | 41,398 | 17.2 | | |
| | ポーランド | N/F/T | 35,000 | -16.7 | 60,000 | 71.4 | 45,000 | -25.0 | 40,000 | -11.1 | | |
| | デンマーク | R/AA/T | 30,726 | -7.5 | 33,837 | 10.1 | 20,687 | -38.9 | 24,267 | 17.3 | | |
| | ノルウェー | N/F/T | 25,000 | -13.8 | 28,000 | 12.0 | 27,000 | -3.6 | | | | |
| | スロバキア | N/AA/T | 11,351 | -17.4 | 11,523 | 1.5 | 8,865 | -23.1 | 10,117 | 14.1 | | |
| | アイルランド | R/F/T | 11,000 | -21.4 | | | | | | | | |
| | ルーマニア | R/F/V | 10,345 | -21.0 | 12,333 | 19.2 | 13,544 | 9.8 | 14,252 | 5.2 | | |
| | ブルガリア | R/F/V | 8,458 | -14.0 | 9,969 | 17.9 | 10,236 | 2.7 | 11,148 | 8.9 | | |
| | アイスランド | N/AA/T | 12,454 | 11.1 | 9,842 | -21.0 | 12,683 | 28.9 | 21,571 | 70.1 | | |
| リトアニア | R/AA/T | 7,599 | -18.7 | 7,654 | 0.7 | 8,528 | 11.4 | 9,465 | 11.0 | | | |
| エストニア | R/AA/T | 7,253 | 5.7 | 7,235 | -0.2 | 8,732 | 20.7 | 8,778 | 0.5 | | | |
| ギリシャ | N/F/T | 6,765 | -38.1 | 10,021 | 48.1 | 10,125 | 1.0 | 8,841 | -12.7 | | | |
| ラトビア | R/AA/T | 6,690 | 10.7 | 5,428 | -18.9 | 5,843 | 7.6 | 7,322 | 25.3 | | | |
| ウクライナ | R/F/T | 5,439 | -15.5 | 6,206 | 14.1 | 7,585 | 22.2 | 8,528 | 12.4 | | | |
| モナコ | N/HA/T | 5,124 | -14.8 | 4,526 | -11.7 | 4,997 | 10.4 | 5,576 | 11.6 | | | |
| サンマリノ | N/F/V | N.A. | - | N.A. | - | 3,590 | -16.1 | 2,933 | -18.3 | | | |
| 北米 | 米国 | R/F/T | 2,918,268 | -10.2 | 3,386,076 | 16.0 | 3,249,569 | -4.0 | 3,698,073 | 13.8 | 3,730,287 | 0.9 |
| | (ハワイ州) | R/F/T | 1,168,080 | -0.6 | 1,239,307 | 6.1 | 1,241,805 | 0.2 | 1,465,654 | 18.0 | 1,523,302 | 3.9 |
| | カナダ | R/F/V | 205,639 | -28.4 | 243,040 | 18.2 | 218,813 | -10.0 | 240,000 | 9.7 | 238,474 | -0.6 |
| 中南米 | メキシコ | N/F/T | 52,229 | -25.1 | 66,164 | 26.7 | 72,338 | 9.3 | 85,687 | 18.5 | 97,226 | 13.5 |
| | ブラジル | R/F/T | 66,655 | -18.0 | 59,742 | -10.4 | 63,247 | 5.9 | 73,102 | 15.6 | | |
| | ペルー | R/F/T | 40,018 | -13.1 | 30,604 | -23.5 | 43,794 | 43.1 | 56,526 | 29.1 | | |
| | アルゼンチン | N/F/T | N.A. | - | | | | | | | | |
| | チリ | N/F/T | 13,129 | -4.4 | 14,261 | 8.6 | 12,693 | -11.0 | 15,059 | 18.6 | 14,651 | -2.7 |
| | ボリビア | N/HA/T | 8,035 | -6.9 | 6,683 | -16.8 | 7,813 | 16.9 | 11,873 | 52.0 | | |
| | グアテマラ | N/F/V | 5,110 | -21.6 | 7,081 | 38.6 | 6,956 | -1.8 | 8,853 | 27.3 | | |
| | キューバ | R/F/V | 5,460 | -1.6 | 6,372 | 16.7 | 5,420 | -14.9 | 7,348 | 35.6 | | |
| | コロンビア | N/F/V | 4,987 | -5.9 | 4,312 | -13.5 | 4,769 | 10.6 | 5,578 | 17.0 | | |
| | エクアドル | N/F/V | 4,868 | -12.0 | 5,106 | 4.9 | 5,113 | 0.1 | 5,342 | 4.5 | | |
| | コスタリカ | N/F/T | 4,746 | -11.6 | 5,026 | 5.9 | 4,758 | -5.3 | 5,117 | 7.5 | | |
| パナマ | R/F/V | 3,133 | -51.6 | 3,988 | 27.3 | 4,525 | 13.5 | 5,043 | 11.4 | | | |

6. アメリカの数値には、アメリカ本国（全米50州とコロンビア特別区）への入国者の他、北マリアナ諸島、グアム、米領サモア、プエルトリコ、米領バージン諸島などの地域への入域者が含まれる。
7. ハワイ州の数値は米国の内数である。
8. サイパンは北マリアナ諸島に属する。
9. ペルーの数値は全て暫定値である。
10. 北朝鮮、ウズベキスタン、アラブ首長国連邦、カタール、ルクセンブルク、マルタ、ベリーズ、ハイチ、スーダン、モザンビーク、ナミビア、コートジボワール、セネガルなどは、日本人訪問者数が不明である。
11. 各国の数値は、推計値から確定値への変更、統計基準の変更、数値の非整合性などの理由により、その都度、過去にさかのぼって変更されることがある。
12. 本表の数値は平成26年6月現在のものである。

第5表 わが国在外公館が取り扱った事件・事故に係わる援護件数〈平成26年〉

| 事件・事故の種類 | | 地域 | | | | | | | |
|----------|--------------------------|-------|-----|-------|-------|-------|-----|------|--------------------------|
| | | アジア | 大洋州 | 北 米 | 中南米 | 欧 州 | 中 東 | アフリカ | 合 計 |
| 事故・災害 | 件 数 | 101 | 6 | 35 | 11 | 17 | 5 | 19 | 194 |
| | 人 数 | 144 | 16 | 58 | 14 | 24 | 7 | 82 | 345 |
| 犯罪加害 | 件 数 | 231 | 12 | 72 | 14 | 44 | 3 | 2 | 378 |
| | 人 数 | 254 | 13 | 73 | 15 | 44 | 3 | 2 | 404 |
| 犯罪被害 | 件 数 | 1,325 | 99 | 486 | 297 | 2,632 | 54 | 147 | 5,040 |
| | 人 数 | 1,366 | 103 | 580 | 324 | 2,797 | 58 | 155 | 5,383 |
| そ の 他 | 件 数 | 4,328 | 377 | 5,067 | 706 | 1,635 | 233 | 165 | 12,511 |
| | 人 数 | 4,481 | 396 | 6,142 | 1,434 | 1,708 | 243 | 188 | 14,592 |
| 合 計 | 件 数 | 5,985 | 494 | 5,660 | 1,028 | 4,328 | 295 | 333 | 18,123 |
| | 人 数 (内 死者) (内 負傷者) | 6,245 | 528 | 6,853 | 1,787 | 4,573 | 311 | 427 | 20,724 (522) (396) |

(注) 「海外邦人援護統計」(外務省)による。

第7部 損保料率機構の概要

- I. 損保料率機構とは
- II. 参考純率および基準料率算出の概要
- III. 自賠償保険損害調査の概要
- IV. データバンク機能の概要
- V. ディスクロージャー資料のご紹介

I. 損保料率機構とは

1. 使 命

損害保険業の健全な発達を図るとともに、保険契約者等の利益を保護することです。

2. 沿 革

当機構は、「損害保険料率算出団体に関する法律（料団法）」に基づいて設立された団体（非営利の民間の法人）で、その業務については金融庁が監督しています。

昭和 23 年（1948 年）11 月 1 日に、損害保険料率算定会が料率算出団体として設立され、昭和 39 年（1964 年）1 月 8 日に、自動車保険料率算定会が、損害保険料率算定会から分離・独立して設立されました。その後、平成 14 年（2002 年）7 月 1 日に両算定会が統合し、当機構が誕生しました。

3. 会 員

当機構は、損害保険会社を会員とする組織です（生命保険会社も傷害、疾病、介護費用保険分野の引受けを行う範囲において損害保険会社とみなされ、会員となることができます。）。損害保険会社は、当機構が参考純率や基準料率を算出する保険種類ごとに加入、脱退することができます。

<会員一覧（平成 28 年 3 月 1 日現在）>

| | |
|---------------------------------|-------------------------------|
| あいおいニッセイ同和損害保険株式会社 | スター・インデムニティ・アンド・ライアビリティ・カンパニー |
| アクサ損害保険株式会社 | セコム損害保険株式会社 |
| 朝日火災海上保険株式会社 | セゾン自動車火災保険株式会社 |
| アシキュラチオニ・ゼネラル・エス・ピー・エイ | ソニー損害保険株式会社 |
| アニコム損害保険株式会社 | 損害保険契約者保護機構 |
| アメリカンホーム医療・損害保険株式会社 | 損害保険ジャパン日本興亜株式会社 |
| アリアンツ火災海上保険株式会社 | そんぼ 2 4 損害保険株式会社 |
| イーデザイン損害保険株式会社 | 大同火災海上保険株式会社 |
| A I U 損害保険株式会社 | チューリッヒ・インシュアランス・カンパニー・リミテッド |
| エイチ・エス損害保険株式会社 | 東京海上日動火災保険株式会社 |
| エース損害保険株式会社 | トーア再保険株式会社 |
| a u 損害保険株式会社 | 日新火災海上保険株式会社 |
| S B I 損害保険株式会社 | 日本地震再保険株式会社 |
| カーディフ・アシユアランス・リスク・ディヴェール | 日立キャピタル損害保険株式会社 |
| 共栄火災海上保険株式会社 | フェデラル・インシュアランス・カンパニー |
| 現代海上火災保険株式会社 | 富士火災海上保険株式会社 |
| ザ・ソサイエティー・オブ・ロイズ | 三井住友海上火災保険株式会社 |
| ザ・ニュー・インディア・アシユアランス・カンパニー・リミテッド | 三井ダイレクト損害保険株式会社 |
| ジェイアイ傷害火災保険株式会社 | 明治安田損害保険株式会社 |
| スイス・リー・インターナショナル・エスイー | |

会員会社 39 社(50 音順)

4. 主な業務

(1) 参考純率と基準料率の算出・提供

会員等から大量のデータを収集し、科学的・工学的アプローチや保険数理の理論等の合理的な手法を駆使して、火災保険・自動車保険・傷害保険・介護費用保険の参考純率および自賠責保険・地震保険の基準料率を算出し、会員に提供しています。

⇒Ⅱ. 参考純率および基準料率算出の概要 参照

(2) 自賠責保険の損害調査

自賠責保険（共済）への請求に対して、都道府県庁所在地等に自賠責損害調査事務所を設置し、中立的な機関として公正な損害調査を行っています。自賠責損害調査事務所で収集した損害調査に関するデータは、自賠責保険の基準料率の算出に際して有効に活用されています。また、政府の保障事業の損害調査についても、当機構が行っています。

⇒Ⅲ. 自賠責保険損害調査の概要 参照

(3) データバンク機能

参考純率および基準料率を算出するための保険データはもとより、それ以外の保険データおよび各種データについても収集し、さまざまな危険の分析・研究を行っています。これらの成果を、会員や社会一般にも提供しています。

⇒Ⅳ. データバンク機能の概要 参照

5. 組織図

[職員数] 2,171名 (本部：470名
全国7地区本部・自賠責損害調査事務所 (56か所)：1,701名)
(平成28年1月1日現在)

[組織図]

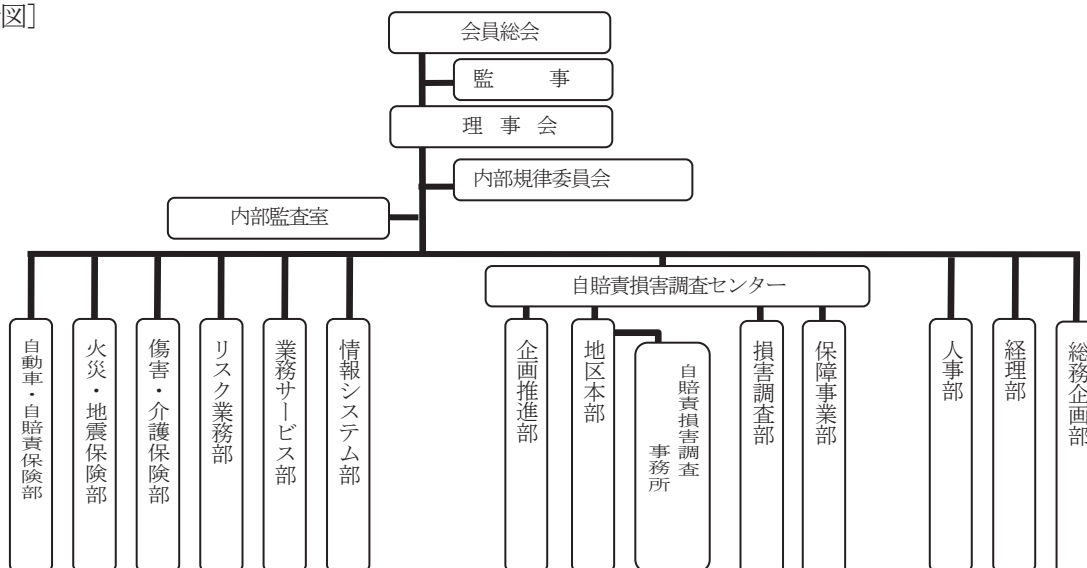

6. 所在地

[本 部] 〒163-1029 東京都新宿区西新宿 3-7-1 新宿パークタワー28・29F
TEL 03-6758-1300 (代表)

[自賠償損害調査センター 地区本部・自賠償損害調査事務所所在地一覧表 (平成28年3月1日現在)]

| 事務所名 | 〒 | 所 在 地 | TEL |
|-------|----------|--|--------------|
| 北日本本部 | 980-0811 | 仙台市青葉区一番町 2-7-17 (朝日生命仙台一番町ビル 5F) | 022(222)0770 |
| 札幌 | 060-0807 | 札幌市北区北 7 条西 5-5-3 (札幌千代田ビル 5F) | 011(709)1231 |
| 旭川 | 070-0031 | 旭川市 1 条通り 9-50-3 (緑橋通第一生命ビル 4F) | 0166(23)5261 |
| 釧路 | 085-0015 | 釧路市北大通 11-1-2 (釧路第一生命ビルディング 2F) | 0154(22)9605 |
| 函館 | 040-0001 | 函館市五稜郭町 33-1 (五稜郭フコク生命ビル 4F) | 0138(30)7550 |
| 仙台 | 980-0811 | 仙台市青葉区一番町 2-7-17 (朝日生命仙台一番町ビル 5F) | 022(222)0737 |
| 福島 | 960-8031 | 福島市栄町 10-21 (福島栄町ビル 5F) | 024(523)3471 |
| 山形 | 990-0039 | 山形市香澄町 3-1-7 (朝日生命山形ビル 2F) | 023(622)8824 |
| 盛岡 | 020-0021 | 盛岡市中央通り 2-2-5 (住友生命盛岡ビル 10F) | 019(652)3985 |
| 青森 | 030-0823 | 青森市橋本 2-19-3 (三井住友海上青森ビル 6F) | 017(776)4391 |
| 秋田 | 010-0951 | 秋田市山王 2-1-43 (三井住友海上秋田ビル 5F) | 018(823)6501 |
| 首都圏本部 | 101-8335 | 千代田区神田淡路町 2-9 (損保会館 6F) | 03(3252)1571 |
| 東京第一 | 101-8335 | 千代田区神田淡路町 2-9 (損保会館 8F) | 03(3252)1155 |
| 東京第二 | 101-8335 | 千代田区神田淡路町 2-9 (損保会館 7F) | 03(3252)1155 |
| 東京第三 | 163-1028 | 新宿区西新宿 3-7-1 (新宿パークタワー 28F) | 03(6758)1371 |
| 横浜第一 | 220-0004 | 横浜市西区北幸 1-4-1 (横浜天理ビル 8F) | 045(320)1221 |
| 横浜第二 | 220-0004 | 横浜市西区北幸 1-4-1 (横浜天理ビル 8F) | 045(320)1221 |
| 千葉 | 260-0027 | 千葉市中央区新田町 1-1 (IMI 未来ビル 3F) | 043(375)5230 |
| 関越本部 | 338-0001 | さいたま市中央区上落合 1-12-16 (あいおいニッセイ同和損保さいたまビル 4F) | 048(859)6925 |
| さいたま | 338-0001 | さいたま市中央区上落合 1-12-16 (あいおいニッセイ同和損保さいたまビル 8F) | 048(859)6927 |
| 水戸 | 310-0011 | 水戸市三の丸 1-4-73 (水戸三井ビルディング 10F) | 029(225)1331 |
| 宇都宮 | 320-0811 | 宇都宮市大通り 1-4-22 (MSC 第 2 ビル 9F) | 028(622)1741 |
| 前橋 | 371-0805 | 前橋市南町 3-9-5 (大同生命前橋ビル 5F) | 027(226)7771 |
| 新潟 | 950-0088 | 新潟市中央区万代 2-3-16 (リバービューSD ビル 2F) | 025(242)2231 |
| 長野 | 380-0823 | 長野市南千歳 1-15-3 (TS ビル 3F) | 026(224)3324 |
| 甲府 | 400-0031 | 甲府市丸の内 1-17-14 (甲府センタービル 3F) | 055(228)8810 |

| 事務所名 | 〒 | 所在地 | TEL |
|-------|----------|---|--------------|
| 中部本部 | 460-0003 | 名古屋市中区錦 2-13-19 (瀧定名古屋ビル 10F) | 052(747)8031 |
| 名古屋第一 | 460-0003 | 名古屋市中区錦 2-13-19 (瀧定名古屋ビル 9F) | 052(747)8040 |
| 名古屋第二 | 460-0003 | 名古屋市中区錦 2-13-19 (瀧定名古屋ビル 9F) | 052(747)8040 |
| 岐阜 | 500-8856 | 岐阜市橋本町 2-20 (濃飛ビル 2F) | 058(255)0767 |
| 四日市 | 510-0086 | 四日市市諏訪栄町 1-12 (朝日生命四日市ビル 7F) | 059(353)5571 |
| 静岡 | 422-8061 | 静岡市駿河区森下町 1-35 (静岡MYタワー 7F) | 054(202)5131 |
| 金沢 | 920-0869 | 金沢市上堤町 1-15 (金沢上堤町ビル 6F) | 076(262)5244 |
| 富山 | 930-0004 | 富山市桜橋通り 1-18 (北日本桜橋ビル 10F) | 076(432)1982 |
| 福井 | 910-0006 | 福井市中央 3-6-2 (損保ジャパン日本興亜福井ビル 6F) | 0776(21)2466 |
| 近畿本部 | 530-0001 | 大阪市北区梅田 3-4-5 (毎日インテシオ 7F) | 06(6455)0251 |
| 大阪第一 | 530-0001 | 大阪市北区梅田 3-4-5 (毎日インテシオ 6F) | 06(6455)0267 |
| 大阪第二 | 530-0001 | 大阪市北区梅田 3-4-5 (毎日インテシオ 6F) | 06(6455)0267 |
| 和歌山 | 640-8331 | 和歌山市美園町 3-32-1 (損保ジャパン和歌山ビル 5F) | 073(433)2665 |
| 奈良 | 630-8115 | 奈良市大宮町 6-2-19 (奈良東京海上日動ビルディング 3F) | 0742(35)1401 |
| 大津 | 520-0043 | 大津市中央 3-1-8 (大津第一生命ビルディング 8F) | 077(522)6085 |
| 京都 | 600-8090 | 京都市下京区綾小路通鳥丸東入竹屋之町 266 (三井住友海上京都ビル 4F) | 075(343)0850 |
| 神戸 | 651-0087 | 神戸市中央区御幸通 4-2-20 (三宮中央ビル 6F) | 078(262)7911 |
| 中四国本部 | 730-0015 | 広島市中区橋本町 10-6 (広島NSビル 6F) | 082(223)2202 |
| 広島 | 730-0015 | 広島市中区橋本町 10-6 (広島NSビル 7F) | 082(223)2101 |
| 岡山 | 700-0903 | 岡山市北区幸町 8-22 (三井住友海上岡山ビル 3F) | 086(225)2211 |
| 山口 | 753-0076 | 山口市泉都町 7-11 (損保ジャパン日本興亜山口ビル 5F) | 083(922)2351 |
| 鳥取 | 680-0822 | 鳥取市今町 1-103 (住友生命鳥取ビル 3F) | 0857(23)5161 |
| 松江 | 690-0007 | 松江市御手船場町 565-8 (松江東京海上日動ビルディング 3F) | 0852(21)5093 |
| 高松 | 760-0042 | 高松市大工町 1-1 (あいおいニッセイ同和損保高松大工町ビル 2F) | 087(851)0665 |
| 徳島 | 770-0841 | 徳島市八百屋町 2-7 (朝日生命徳島ビル 7F) | 088(622)4611 |
| 高知 | 780-0834 | 高知市堺町 2-26 (高知中央ビジネススクエア 4F) | 088(825)0315 |
| 松山 | 790-0003 | 松山市三番町 4-12-7 (三井住友海上松山三番町ビル 3F) | 089(945)5500 |
| 九州本部 | 812-0011 | 福岡市博多区博多駅前 2-20-1 (大博多ビル 9F) | 092(472)3005 |
| 福岡第一 | 812-0011 | 福岡市博多区博多駅前 2-20-1 (大博多ビル 9F) | 092(472)3033 |
| 福岡第二 | 812-0011 | 福岡市博多区博多駅前 2-20-1 (大博多ビル 9F) | 092(472)3033 |
| 佐賀 | 840-0801 | 佐賀市駅前中央 1-4-8 (太陽生命佐賀ビル 7F) | 0952(24)4295 |
| 長崎 | 850-0033 | 長崎市万才町 3-5 (朝日生命長崎ビル 10F) | 095(826)7396 |
| 熊本 | 862-0975 | 熊本市中央区新屋敷 1-5-1 (三井住友海上・西日本新聞熊本ビル 2F) | 096(363)5000 |
| 大分 | 870-0034 | 大分市都町 1-1-23 (住友生命大分ビル 6F) | 097(534)0888 |
| 宮崎 | 880-0806 | 宮崎市広島 1-18-13 (宮崎第一生命ビル新館 5F) | 0985(24)7921 |
| 鹿児島 | 890-0053 | 鹿児島市中央町 12-2 (明治安田生命鹿児島中央町ビル 5F) | 099(256)1323 |
| 沖縄 | 900-0015 | 那覇市久茂地 3-1-1 (日本生命那覇ビル 7F) | 098(861)1137 |

II. 参考純率および基準料率算出の概要

1. 参考純率

(1) 参考純率とは

「参考純率」とは、料率団体が算出する「純保険料率」（将来の保険金の支払にあてられると見込まれる部分）であって、料団法に基づく届出その他の手続を経たときは、その会員による保険料率の算出の基礎とすることができるものとして算出するものをいいます。

当機構は、火災保険、自動車保険、傷害保険および介護費用保険について参考純率を算出して、会員に提供しています。

参考純率については会員に使用義務はなく、自社の保険商品に係る保険料率について、保険業法上の認可申請・届出を行うにあたり、参考純率を利用するか否かを自由に選択することができます。なお、参考純率を利用する場合でも、「付加保険料率」（保険事業の運営に必要な諸経費にあてられる部分）については、会員において独自に算出を行うこととなります。

(2) 参考純率の原則

当機構は、料団法に定める「参考純率の原則」に則って参考純率を算出しています。この基本原則とは、参考純率が「合理的かつ妥当なものでなければならず、また、不当に差別的なものであってはならない」というものです。

ここでいう「合理的」とは、参考純率の算出に用いる保険統計その他の基礎資料が、客観性があり、かつ、精度の高い十分な量のものであるとともに、参考純率の算出が保険数理に基づく科学的方法によるものである、ということです。

また、「妥当」とは、参考純率が、将来の保険金の支払にあてられると見込まれる部分として、過不足が生じないと認められるものである、ということです。

さらに、「不当に差別的でない」とは、参考純率の危険の区分や水準が、実態的な危険の格差に基づき適切に設定されている、ということです。

(3) 参考純率の算出

当機構が参考純率を算出している保険の種類およびその主な内容は以下のとおりです。

■ 火災保険

- ・住宅を対象とする火災保険・総合保険（住宅物件）
- ・事務所ビル、店舗等を対象とする火災保険・総合保険（一般物件）
- ・工場を対象とする火災保険（工場物件）
- ・営業用倉庫を対象とする火災保険（倉庫物件）
- ・住宅金融支援機構等の公的融資を受けた物件を対象とする特約火災保険

■ 自動車保険

- ・対人賠償責任保険（自動車事故で他人を死傷させたことによって発生する損害賠償責任を負った場合に支払われる保険）
- ・自損事故保険（自動車が電柱に衝突、崖から転落等自損事故によって死傷した場合に支払われる保険）

- ・無保険車傷害保険（対人賠償責任保険を付けていない等賠償資力が十分でない自動車との事故によって死亡した場合または後遺障害を負った場合に支払われる保険）
- ・対物賠償責任保険（自動車事故で他人の財物に損害を与えたことによって発生する損害賠償責任を負った場合に支払われる保険）
- ・搭乗者傷害保険（自動車に搭乗中の者が自動車事故によって死傷した場合に支払われる保険）
- ・車両保険（衝突・接触・墜落等の偶然な事故によって自動車に損害が生じた場合に支払われる保険）

■ 傷害保険

- ・普通傷害保険、家族傷害保険（日常生活全般において傷害を負った場合に支払われる保険）
- ・交通事故傷害保険、ファミリー交通傷害保険（交通事故^(注)によって傷害を負った場合に支払われる保険）
- ・国内旅行傷害保険（国内旅行中に傷害を負った場合に支払われる保険）
- ・海外旅行傷害保険（海外旅行中に傷害を負った場合に支払われる保険）

（注）「交通事故」には、自動車事故に加え、自動車以外の交通乗用具（自転車、電車等）による事故、乗客として駅構内にいる間の事故等を含みます。

■ 介護費用保険

寝たきりや認知症等により介護が必要な状態になった場合に支払われる保険

これらは、国民生活に密接に関係している危険を対象とする保険であり、社会・公共的な観点から、公正で妥当な保険料率の算出を通じて安定的な保険の提供が確保される必要があります。

当機構では、会員等から提供された大量のデータをもとに精度の高い保険統計を作成し、これを分析するとともに、科学的・工学的アプローチや保険数理の理論等の合理的な手法を用いて適正な参考純率を算出しています。

また、いったん算出した参考純率も、適正な料率水準を維持するため、毎年、参考純率の妥当性をチェック（検証）し、必要に応じて改定を行っています。

（４）参考純率の区分要素

各保険種類の参考純率では、保険契約者間での保険料負担の公平性を確保するため、以下の区分を設けています。

■ 火災保険

住宅物件の場合、以下を区分要素としています。

・建物構造

建物の損害の程度や壊れやすさには、その建物の構造、材質等の違いが影響するため、建築基準法等で定める建物の種類および耐火性能によって建物を以下のとおり区分しています。

建物構造の区分および対象となる建物

| 建物構造 | 対象となる建物 |
|------|--|
| M構造 | コンクリート造建物、コンクリートブロック造建物、れんが造建物、石造建物および耐火建築物の共同住宅建物 |
| T構造 | 鉄骨造建物、コンクリート造建物、コンクリートブロック造建物、れんが造建物、石造建物および耐火建築物、準耐火建築物、省令準耐火建物で共同住宅建物以外のもの |
| H構造 | M、T構造に該当しない建物 |

(平成28年3月1日現在)

・建物所在地

建物所在地の気候や地理的条件によって、火災や自然災害による罹災頻度や損害の程度が異なるため、建物所在地を都道府県別に区分しています。

■ 自動車保険

自家用乗用車（普通・小型）の場合、以下を区分要素としています。

・用途・車種

自動車の用途・車種が異なれば、使用頻度、相手方・搭乗者に与えるダメージ等に差が生じるなど、リスク実態が異なるため、道路運送車両法等に準じて用途・車種別に区分しています。

・型式別料率クラス

自動車の型式^(注)ごとに、保険成績に大きな較差が見られることから、型式ごとに適用する料率をクラス1～9に区分しています。

(注) 型式とは自動車の型を分類するための識別記号で、自動車検査証に記載されています。

・新車・新車以外

新しい自動車（新車）は、各種安全装置や車両構造など、安全性の改善・向上が図られ、保険成績が良好となる傾向にあるため、車両保険以外について、新車と新車以外に区分しています。

・保険金額および免責金額

支払われる保険金の最高金額である保険金額や、保険金を受け取る者の自己負担額である免責金額の設定内容によって補償範囲が異なることから、補償範囲の大小を純保険料率に反映させるため、保険金額や免責金額の額によって区分しています。

・年齢

若年運転者のリスクが高いことから、契約の自動車を運転する者の年齢の範囲に応じて、3区分（全年齢補償、21歳以上補償、26歳以上補償）を設けています。

26歳以上補償については自家用乗用車（普通・小型）の契約の約9割を占めていることから、年齢層別のリスク較差をさらに反映するため記名被保険者（契約の自動車を主に使用する者で、「保険証券」の「記名被保険者」欄に記載されている者）の年齢別に6区分（30歳未満、30歳以上40歳未満、40歳以上50歳未満、50歳以上60歳未満、60歳以上70歳未満、70歳以上）に細分化しています。

・等級

契約者の過去の保険成績（無事故年数・事故件数など）に応じてリスクが異なることから、等級（自動車1台ごとに、前年契約の有無、適用等級、前年事故の有無・件数に応じて決定されます。）として1～20等級に区分しています^(注)。なお、7等級（新規契約を除く）から20等級については、事故がなかった契約者と事故があった契約者でさらに区分（無事故、事故有）を設けています。

（注）契約の自動車の台数が9台以下の場合です。

・運転者限定

補償対象となる運転者の範囲によりリスクが異なることから、補償対象とする運転者を限定しない場合、家族^(注)に限定する場合または本人・配偶者に限定する場合の3区分を設けています。

（注）家族とは「本人」、「配偶者」、「本人または配偶者の同居の親族」、「本人または配偶者の別居の未婚の子」をいいます。

■ 傷害保険

普通傷害保険、家族傷害保険および海外旅行傷害保険の場合、以下を区分要素としています。

・職種級別（普通傷害保険、家族傷害保険）

本人の職業・職務に応じて傷害リスクが異なるため、職種級別により2区分を設けています。

職種級別の区分と対象となる職業の例

| 職種級別A級 (傷害リスクの低い職業) | 職種級別B級 (傷害リスクの高い職業) |
|--|--|
| 職種級別B級以外の職業・職務 (例：事務従事者 販売従事者 保健医療従事者 など) | 農林業作業者 漁業作業者 採鉱・採石作業者 自動車運転者（助手を含む） 木・竹・草・つる製品製造作業者 建設作業者 |

・補償の対象（家族傷害保険）

家族傷害保険は、本人に加え家族を補償の対象としており、補償の対象となる方の範囲によって（ア）契約者本人と配偶者^(注)とその他親族^(注)を対象とする場合、（イ）契約者本人と配偶者を対象とする場合、（ウ）契約者本人とその他親族を対象とする場合の3つの契約パターンがあります。

（注）その他親族とは「本人または配偶者と生計を共にする同居の親族、本人または配偶者と生計を共にする別居の未婚の子」をいいます。

・保険期間（海外旅行傷害保険）

海外旅行傷害保険は、海外旅行中に傷害等を負った場合に支払われる保険です。海外旅行の旅行期間に応じた保険期間が設定できます。（保険期間1日～1年までを38に区分しています。）

(5) 参考純率の届出・審査

当機構は、参考純率を算出したときは、参考純率を金融庁長官に対して届け出るとともに、会員に対して遅滞なくその提供を行います。

届出を受けた金融庁長官は、参考純率について、料団法に定める「参考純率の原則」に適合するか否かの審査（適合性審査）を行います。この適合性審査の結果は、届出受理日の翌日から 30 日以内に当機構に通知され、これを受けて当機構は、会員に対して遅滞なく、審査結果の通知を受けたことの通知を行います。

当機構の会員が、参考純率を自社の保険料率を算出する際の基礎として用いて、自社商品に係る保険料率について保険業法上の認可申請・届出を行う場合には、金融庁長官は、その参考純率が既に適合性審査を終了していることを勘案して審査を行うこととなります。

このように、当機構の算出する参考純率は、会員における商品開発、金融庁における商品審査などにおいて、重要な機能を果たしているものといえます。

2. 基準料率

(1) 基準料率とは

「基準料率」とは、料率団体が算出する保険料率（付加保険料率を含む。）であって、料団法に基づく届出その他の手続を経たときは、その会員による使用について保険業法の規定による認可または届出があったとみなされるものとして算出するものをいいます。

当機構が基準料率を算出している保険の種類およびその内容は以下のとおりです。

■ 自賠責保険

自動車事故で他人を死傷させたことによって発生する損害賠償責任を負った場合に法令に定められた限度額の範囲で支払われる保険

■ 地震保険

地震・噴火またはこれらによる津波によって居住用建物および家財に損害が生じた場合に支払われる保険

基準料率には、会員の使用義務はないものの、自賠責保険および地震保険の公的性格に基づいて、料団法上、「付加保険料率を含めた保険料率の算出」、「会員に対するみなし認可」、「基準料率の算出および会員への提供に関する業務の独占禁止法適用除外」等の規定が設けられています。

(2) 基準料率の原則

当機構は、料団法に定める「基準料率の原則」に則って基準料率を算出しています。この基本原則とは、基準料率が「合理的かつ妥当なものでなければならず、また、不当に差別的なものであってはならない」というものです。

ここでいう「合理的」とは、基準料率の算出に用いる保険統計その他の基礎資料が、客観性があり、かつ、精度の高い十分な量のものであるとともに、基準料率の算出が保険数理に基づく科学的方法によるものである、ということです。

また、「妥当」とは、基準料率が、保険契約を申し込もうとする者にとって保険契約の締結が可能な水準であるとともに、基準料率を使用する保険会社の業務の健全性を維持する水準である、ということです。

さらに、「不当に差別的でない」とは、基準料率の危険の区分や水準が、実態的な危険の格差および見込まれる費用の格差に基づき適切に設定されている、ということです。

なお、自賠償保険は、被害者保護を目的とした社会保障的色彩の極めて強い強制保険であるため、その基準料率は、自賠法によって「能率的な経営の下における適正な原価を償う範囲内のできる限り低いものでなければならない」と規定されており、これは一般に「ノーロス・ノープロフィットの原則」と呼ばれています。

また、地震保険についても、その基準料率は、地震保険法によって「政府の再保険に係る地震保険契約の保険料率は、収支の償う範囲内においてできる限り低いものでなければならない」と規定されています。

(3) 基準料率の算出

当機構では、会員等から提供された大量のデータをもとに精度の高い保険統計を作成し、これを分析するとともに、科学的・工学的アプローチや保険数理の理論等の合理的な手法を用いて適正な基準料率を算出しています。

また、いったん算出した基準料率も、適正な料率水準を維持するために、毎年、基準料率の妥当性をチェック（検証）し、必要に応じて改定を行っています。

(4) 基準料率の届出

当機構は、自賠償保険または地震保険の基準料率を算出したときは、基準料率を金融庁長官に対して届け出るとともに、会員に対して遅滞なくその提供を行います。

また、官報および日刊新聞の全国版に公告して、契約者をはじめ社会一般にお知らせするとともに、届出の内容をホームページにも掲出します。さらに、当機構は、本部に基準料率表および基準料率の算出の基礎資料を備え付けており、利害関係人はその内容を閲覧することができます。

(5) 基準料率の審査

届出を受けた金融庁長官は、基準料率について、料団法に定める「基準料率の原則」等に適合しているか否かの審査（適合性審査）を行います。

なお、自賠償保険では、審査にあたっては、金融庁長官は国土交通大臣の同意を得るとともに、自賠償保険審議会に諮問し、同審議会の審議を経て答申を受けます。

また、地震保険では、利害関係人は、当機構の届け出た基準料率に不服がある場合、金融庁長官に対し異議の申出ができることになっています。

審査期間は、原則として届出受理日後 90 日間で、この期間を経過した後、当機構の会員がこの基準料率を使用するときは、その旨を金融庁長官に届け出ることにより、保険業法上の認可を受けたものとみなされます。

なお、基準料率について届出の撤回または変更の命令が出されることなく審査期間が経過した場合には、基準料率は遅滞なく、金融庁長官によって告示されます。

このように、当機構の算出する基準料率は、自賠償保険および地震保険の適正な運営を確保するという重要な機能を果しているものといえます。

○ 参考純率算出・届出の流れ

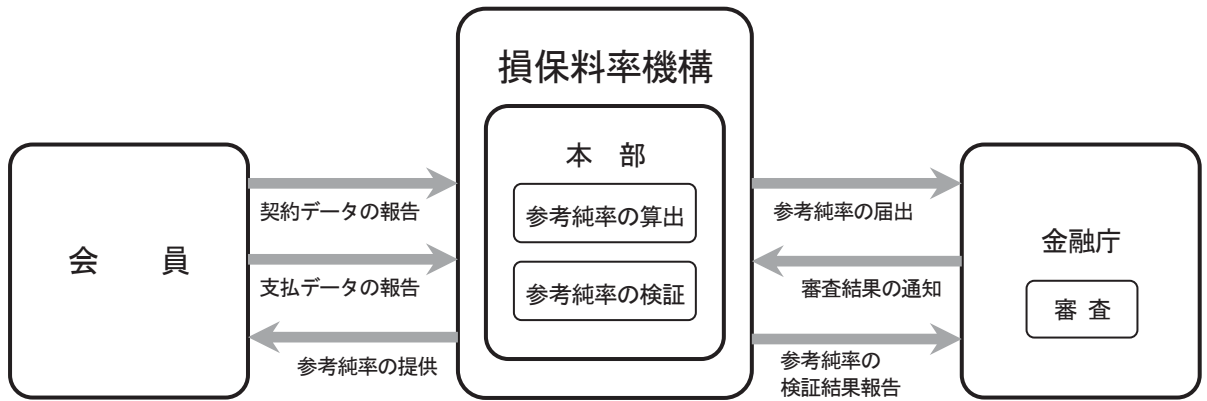

○ 自賠責保険基準料率算出・届出の流れ

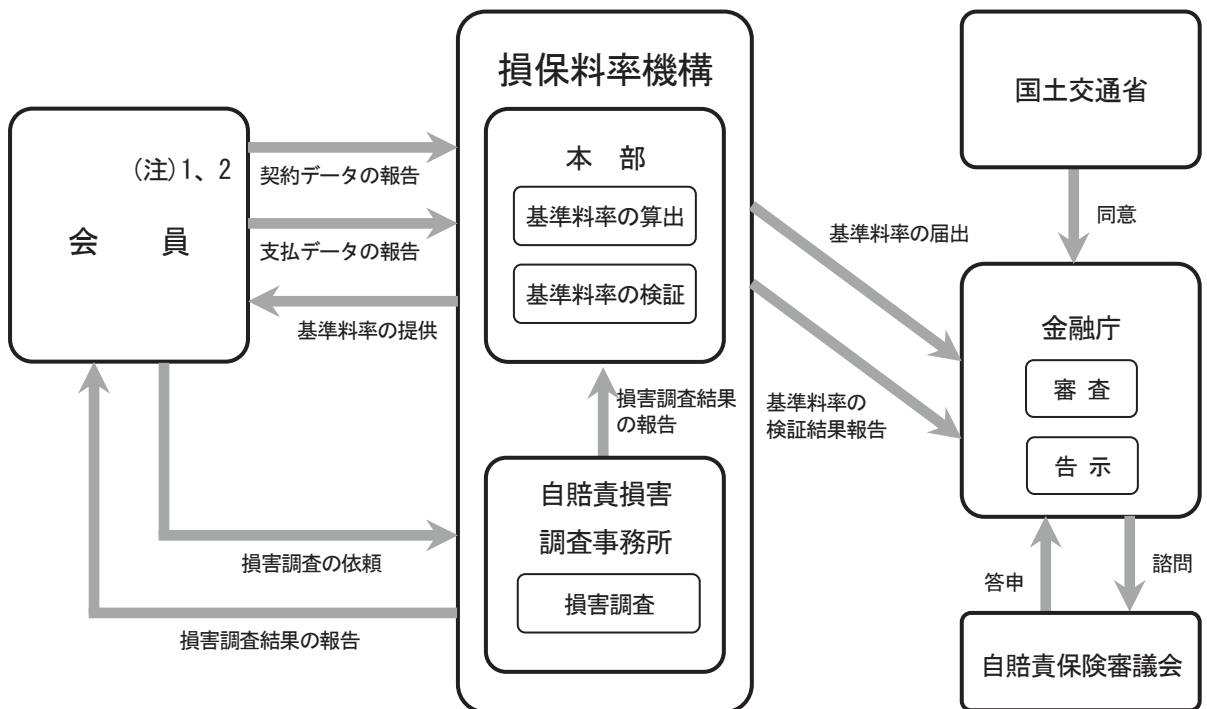

- (注) 1. 「契約データの報告」、「支払データの報告」については、すべての自賠責事業者が対象となります。
2. 「損害調査の依頼」、「損害調査結果の報告」については、全労済の協同組合、全自共とその会員組合、交協連とその会員組合も対象となります。

○ 地震保険基準料率算出・届出の流れ

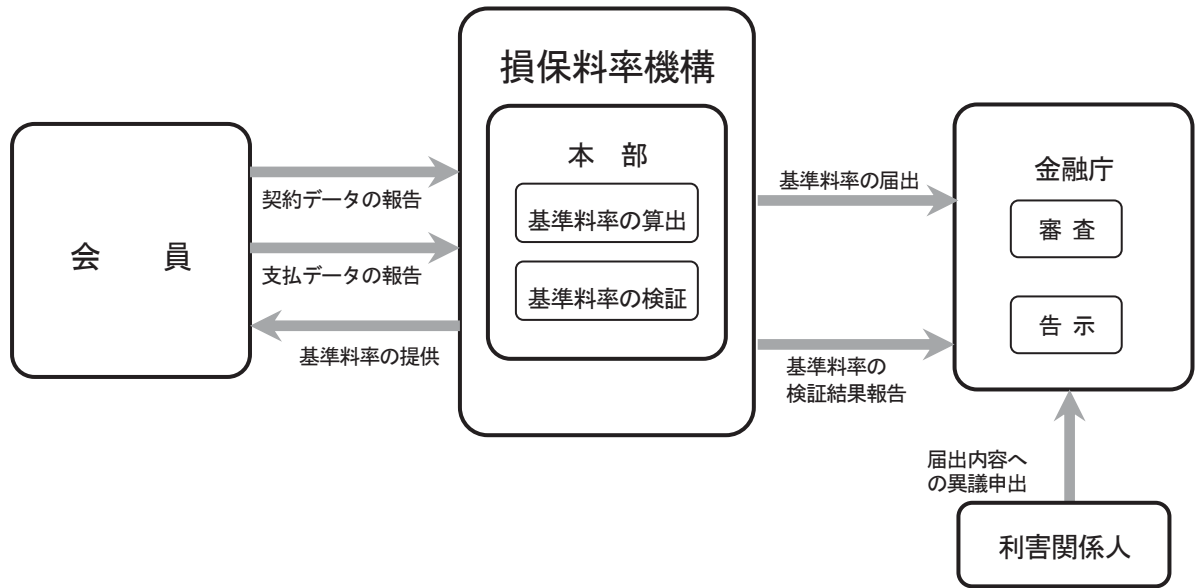

Ⅲ. 自賠責保険損害調査の概要

1. 自賠責保険における損害調査

自賠責保険（共済を含みます。以下同様とします。）は、法律（自賠法）で加入することが義務付けられている強制保険で、自動車の運行によって他人を死傷させた場合に、その損害に応じて法令に定められた限度額の範囲で支払われるものです。

この自賠責保険は、被害者保護の立場からの保障制度的な要素が強く、また、年間 100 万件以上の大量な請求事案があることから、誰でも均質で適正な補償が受けられるという公平性ととともに、被害者救済のための迅速な損害調査が大変重要であるといえます。

2. 組 織

自賠責保険の損害調査については、自賠法が公布された翌年の昭和 31 年に中立的な機関として共同査定事務所が創設され、その機能を果たしていましたが、料団法に基づいて昭和 39 年に自動車保険料率算定会が設立される際に、この組織も統合され自動車保険料率算定会の調査事務所となりました。その後、平成 14 年 7 月に自動車保険料率算定会と損害保険料率算定会が統合し損保料率機構が設立され、当機構の自賠責損害調査センターが自賠責保険の損害調査を行っています。また、当機構では自賠責保険基準料率の算出を行っていますが、自賠責保険基準料率の算出に必要なデータを収集するため、公正かつ中立的な立場で自賠責保険に係る損害調査を行うことは、自賠法の目的である自動車事故被害者の救済の観点からも重要であるといえます。

現在、当機構では、全国に 7 か所の地区本部を配置し、その下に 56 か所（平成 28 年 3 月 1 日現在）の自賠責損害調査事務所を設置して自賠責保険の損害調査を行っています。

3. 損害調査の流れ

自賠責保険における損害調査の流れの概略は、次のとおりとなっています。

（1）自賠責保険への請求

自賠責保険からの支払を受けようとする場合、請求者（加害者あるいは被害者）は、事故および損害の発生を証明する書類など必要な書類を整え、損害保険会社等（共済事業者を含みます。以下同様とします。）に必要書類を提出します。

なお、加害者側から損害保険会社等に対して行われる保険請求の中には、加害者の契約する任意自動車保険会社が自賠責保険相当額を立替えて、任意自動車保険から一括して支払を行った後に、自賠責保険相当額を請求するものも含まれます。

（2）損害保険会社等における損害調査

請求を受けた損害保険会社等は契約の有効性、請求書類の点検等の必要事項について確認を行い、請求書類を自賠責損害調査事務所に送付します。

(3) 自賠責損害調査事務所における損害調査

自賠責損害調査事務所では、請求書類に基づいて、事故発生の状況、支払の的確性（自賠責保険の対象となる事故かどうか、また、傷害と事故との間に因果関係があるかどうかなど）および発生した損害の額などを公正かつ中立的な立場で調査を行い、その結果を損害保険会社等に報告します。

また、損害保険会社等から送付された請求書類の内容だけでは、事故に関する事実確認ができないものについては、必要に応じて次のような調査を行います。

- ① 事故当事者に対する事故状況の照会
- ② 医療機関に対する被害者の治療状況の確認
- ③ 事故現場等での事故状況・周辺状況の把握

(4) 自賠責保険の支払

報告を受けた損害保険会社等は、自賠責損害調査事務所の調査結果に基づいて支払額を決定し、請求者に支払います。

4. 損害調査体制

(1) 自賠責損害調査事務所における損害調査

損害保険会社等で受け付け、自賠責損害調査事務所に書類が送付された請求事案について、自賠責損害調査事務所で損害調査を行います。

(2) 地区本部・本部における審査

損害調査の過程において、自賠責保険から支払われないもしくは減額される可能性がある事案・後遺障害の等級認定が難しい事案など、自賠責損害調査事務所では判断が困難な事案については、自賠責損害調査事務所の上部機関である地区本部・本部で審査が行われます。

(3) 自賠責保険（共済）審査会制度

高度な専門的知識が要求され判断が困難な事案および調査結果や支払額に不服があるために再度請求が行われた異議申立事案は、「特定事案」として、「自賠責保険（共済）審査会」で審査が行われます。

「自賠責保険（共済）審査会」は、審査の客観性・専門性を確保するため、日本弁護士連合会が推薦する弁護士、専門医、交通法学者、学識経験者等、外部の専門家が審議に参加するとともに、事案の内容に応じ専門分野に分けて審査を行います。

死亡事故で自賠責保険が支払われないか減額される可能性がある事案や有無責等の認定に対する異議申立てがあった事案は、自賠責保険（共済）審査会の有無責等の専門部会で審査されます。

また、脳外傷による高次脳機能障害に該当する可能性がある事案、非器質性精神障害に該当する可能性がある事案、後遺障害の等級認定に対して異議申立てがあった事案等は、自賠責保険（共済）審査会の後遺障害の専門部会で審査されます。

○自賠責保険における損害調査体制

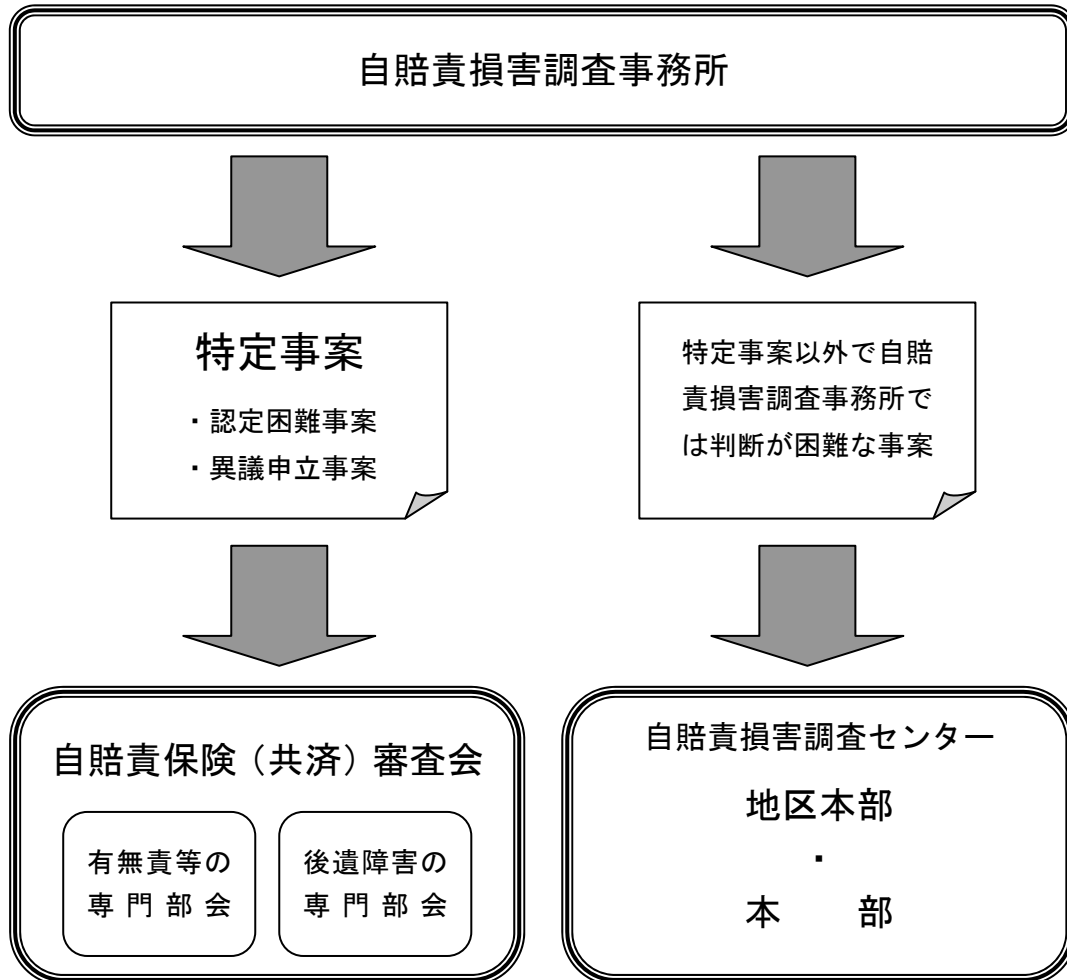

(注) 異議申立事案のうち、新たな資料の提出等によって自賠責保険から追加支払いができる事案や、自賠責保険支払基準に定める各損害項目の認定金額に対する異議申立事案等は、審査会の対象になりません。

IV. データバンク機能の概要

1. 保険統計の作成・提供

参考純率および基準料率の算出の基礎データとして収集したデータをもとに作成した保険統計を、保険商品開発等の参考として会員にフィードバックするとともに、ディスクロージャー資料として消費者に提供しています。

また、参考純率や基準料率を算出していない保険の種類の一部についても、会員から収集したデータに基づき保険統計を作成し、会員にフィードバックしています。

2. 各種の調査・研究

次のような情報の収集、調査および研究を行い、その成果を会員等に提供しています。

- ① 保険制度・保険商品・保険市場動向等に関する国内外の情報の収集・調査・研究
- ② 危険の実態に見合った純保険料率の算出方法に関する情報の収集・調査・研究
- ③ 事故の予防と損害の軽減のための各種事故事例・関連情報の収集・調査・研究

3. 会員に対するコンサルティング

蓄積したデータや専門性の高いノウハウをもとに、個々の会員ニーズに応じて、次のコンサルティング・サービスを会員に対し行っています。

- ① 保険商品開発や契約・支払の詳細分析等に役立つ保険統計の作成・提供
- ② 保険数理・保険約款に関する相談・支援
- ③ 地震、風水災にかかる被害想定額の算出
- ④ 海外の保険情報収集・提供等

4. ディスクロージャー

当機構の事業内容、参考純率と基準料率の算出等の概要、自賠責保険の損害調査のしくみ等についてわかりやすく説明した冊子やホームページ等を通じて、保険料率等に関する知識の普及に努めています。

V. ディスクロージャー資料のご紹介

損保料率機構では、以下のディスクロージャー資料を発行しています。

(○は和文、●は英文、[HP] はホームページ上に内容を掲載している資料を表しています。)

- 【組織案内】**
- 損害保険料率算出機構 組織のご案内 [HP]
 - General Insurance Rating Organization of Japan (GIROJ) Profile (英文による組織・業務の概要)
- 【説明書】**
- これでナットク！損害保険のカカク [HP]
 - 自動車保険の概況 [HP]
 - 火災保険・地震保険の概況 [HP]
 - 傷害保険の概況 [HP]
 - 参考純率のあらまし [HP]
 - 自賠責保険基準料率のあらまし [HP]
 - 地震保険基準料率のあらまし [HP]
 - 消火設備のあらまし
 - 自賠責保険（共済）損害調査のしくみ [HP]
 - 政府の保障事業のご案内 [HP]
 - 日本の地震保険 [HP]
 - EARTHQUAKE INSURANCE IN JAPAN [HP]
(英文による地震保険制度の解説書)
 - Automobile Insurance in Japan [HP]
(英文による自動車保険料率・制度の概要)
 - Automobile Liability Security Act [HP]
(英文による自動車損害賠償保障法、関連政省令、支払基準、自賠責保険普通保険約款)
- 【料率表】**
- 自賠責保険基準料率 [HP]
 - 地震保険基準料率 [HP]
- 【標準約款】**
- 自動車保険
 - 火災保険
 - 地震保険
 - 傷害保険
- 【統計集】**
- 損害保険料率算出機構統計集 [HP]
(自動車保険・火災保険・傷害保険・自賠責保険・地震保険の基本統計)
- 【調査・研究書】**
- 2007年災害研究フォーラム講演録 [HP]
 - 地震保険研究 [HP]
- 【ホームページ】**
- <http://www.giroj.or.jp/>

【ディスクロージャー資料に関するお問合せ先】

〒163-1029 東京都新宿区西新宿 3-7-1
新宿パークタワー29F

損害保険料率算出機構（損保料率機構）
総務企画部 広報グループ

TEL : 03-6758-1300（代表）

損害保険料率算出機構統計集 平成 26 年度
平成 28 年（2016 年）3 月発行

発行 損害保険料率算出機構（損保料率機構）
〒163-1029 東京都新宿区西新宿 3-7-1
TEL 03（6758）1300（代表）
URL <http://www.giroj.or.jp>

印刷 株式会社 高山
〒113-0034
東京都文京区湯島 1-1-12